ST LUCE

ФУНКЦИОНАЛЬНЫЙ СВЕТ

FUNCTIONAL/ 2026



Функциональный свет — это не просто набор возможностей, которые предоставляет светотехническая система или устройство, а свет, чтобы видеть и ощущать.

Думая над дизайном интерьера, мы тщательно планируем пространство, выбираем цвета, фактуры и материалы, украшаем дом арт-объектами. Все это может потеряться без профессионального света. Декоративные светильники не всегда могут справиться с этой задачей, а вот функциональный свет как раз создан для такой работы.

Качественное функциональное освещение — теперь не роскошь, а новая норма жизни. Абсолютно любой человек может создать освещение музейного уровня у себя дома. Светильники уменьшаются в размерах, а света дают больше. Это не только позволяет максимально интегрировать светильники в архитектуру, уступая первое место именно форме, фактуре материалов и свету, но и повышает качество жизни и улучшает визуальное восприятие пространства интерьера.

ST LUCE FUNCTIONAL предоставляет богатый набор возможностей по решению абсолютно любой задачи светодизайна и открывает дверь профессионального освещения для каждого.

Системы освещения

Умный свет ЭРИА 32

ST9000 39 **ST9001** 39





Магнитная трековая система СУПЕР5 40

Накладной шинопровод и комплектующие 46

Круглый накладной/подвесной шинопровод и комплектующие 47

Встраиваемый шинопровод и комплектующие под ГКЛ 9 мм 48

Профиль для натяжного потолка 48

Коннекторы и блоки питания 49

Светильники 52

ST667 52 **ST665** 53 **ST666** 54 **ST668 НЕОН** 55 **ST669** 56



ST671 57 **ST670** 58 **ST672** 60 **ST687** 61 **ST688** 62



ST689 63



ТЕХНО 64

Готовые конструкции 68

Коннекторы и комплектующие 72

Блоки питания 73

Светильники 74

ST1650 74 **ST1651** 75 **ST1652** 77



Интерьерная система БЭНД 78

Шинопровод и комплектующие 86

Блоки питания 87

Светильники 90

ST451 90 **ST452** 91 **ST453** 92 **ST454** 93 **ST455** 94



ST456 95



Магнитная модульная система ФАРМ 96

Примеры сборки 102

Шинопровод 104

Комплектующие 105

Блоки питания 106

\Светильники 107

ST810 107



ST812 108



ST813 109



ST811 110



ST818 111



ST814 112



ST815 113



ST819 114

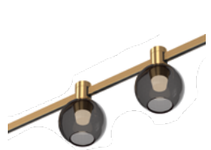

ST817 115

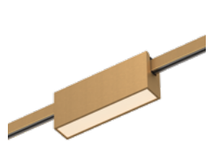

ST816 115

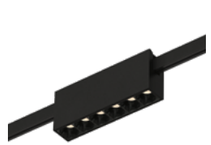

Тросовая система РЭЙ 116

ST960 COB 121



ST962 122



ST963 122



НЕОН 124

ST980 127

Магнитная трековая система СКАЙФЛЕТ 128

Накладной шинопровод и комплектующие 136

Накладной / подвесной шинопровод и комплектующие 137

Встраиваемый шинопровод и комплектующие 138

Коннекторы 138

Блоки питания 139

Светильники 140

ST674 140



ST673 141

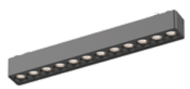

ST676 142

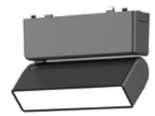

ST675 143



ST677 144



ST678 АНТИБЛИК 145



ST679 НЕОН 146



ST680 147



Магнитная трековая система СКАЙЛАЙН 48V 148

Накладной шинопровод и комплектующие 154

Профили для натяжного потолка и комплектующие 155

Шинопровод для натяжного ПВХ-потолка и комплектующие 156

Встраиваемый шинопровод и комплектующие 158

Блоки питания 162

Коннекторы 163

Управление ЭРИА 163

Светильники 164

ST359 164



ST684 НЕОН 165



ST370 ЭРИА 166



ST371 ЭРИА 167



ST360 168



ST363 169



ST800 ЭРИА 170



ST800 ГОРИЗОНТАЛЬ 172



ST801 ВЕРТИКАЛЬ 172



ST802 174



ST803 175



ST804 ВОЛВОШЕР 176



ST809 177



ST365 178



ST375 ЭРИА 179



ST353 180



ST807 181



ST354 182



ST355 183



ST357 184 **ЗУМ**



ST358 185



ST808 186



ST361 188



ST806 189

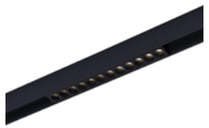

ST372 ЭРИА 190

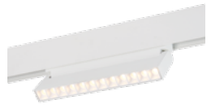

ST362 191



ST364 192



ST805 193



ST681 194



ST682 195



ST683 196



ST377 ЭРИА 197



Магнитная трековая система СКАЙЛАЙН 48 ПЛЮС 198

Накладной шинопровод и комплектующие 200

Встраиваемый шинопровод и комплектующие 201

Шинопровод для натяжного ПВХ-потолка и комплектующие 201

Описание серии СКАЙЛАЙН 48 ПЛЮС 202

Блоки питания 205

Управление ЭРИА 205

Светильники 210



ST1804 210
ВОЛВОШЕР



ST1365 211



ST2365 212



ST3365 214



ST4365 216



ST5365 217



ST1360 218



ST1361 219



Трековая система СКАЙЛАЙН 220V 220

Накладной шинопровод и комплектующие 226

Профили для натяжного потолка и комплектующие 228

Шинопровод для натяжного ПВХ-потолка и комплектующие 229

Встраиваемый шинопровод и комплектующие 230

Коннекторы 232

Управление ЭРИА 232

Светильники 233

ST664 ЭРИА 233



ST657 ЭРИА 234



ST657 235



ST685 ЭРИА 236

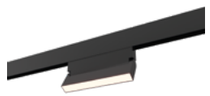

ST685 237



ST655 238**ЭРИА**



ST655 239

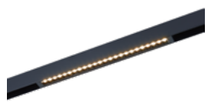

ST686 ЭРИА 240



ST686 241



ST378 ЭРИА 242



ST378 243



ST656 ЭРИА 244



ST656 245



ST660 ЭРИА 246



ST660 247



ST658 ЗУМ ЭРИА 248



ST658 ЗУМ 249



ST508 250

ST659 ЭРИА 251

Трехфазная трековая система ТРЭЙС 252

Трехфазный шинопровод и комплектующие 258

Светильники 260

ST661 260



ST691 ЗУМ 262



ST696 263



ST695 264



ST692 266



ST693 267



ST383 267



Однофазная трековая система БЭЙС 268

Накладной шинопровод и комплектующие 270

Профили для натяжного потолка и комплектующие 272

Встраиваемый шинопровод и комплектующие 274

Профили для ГКЛ-потолка и комплектующие 275

Светильники 276

ST366 CRI98 276



ST398 277



ST397 278



ST382 ТРИАК 279



ST351 280



ST384 281



ST350 282



ST385 ЗУМ 284



ST650 285



ST651 286



ST652 287



ST381 288



ST600 ЗУМ 289



ST300 290



ST302 290



ST301 291



ST369 292



ST151 294



ST152 295



Модульная система ШИФТ 296

Варианты сборки 300

Управление ЭРИА 300

Светильники 301

ST850 ЭРИА 301



ST851 301



ST051 302



ST052 304



ST053 305



Встраиваемые светильники

ST758 IP44 308

ST705 313

ST757 АНТИБЛИК 309

ST751 313

ST754 310

ST706 314

ST703 312

ST701 ЗУМ 315

ST704 312

ST702 315


ST654 316


ST652 316


ST651 317


ST755 318


ST752 IP44 319


ST210 320


ST216 321


ST753 322


ST217 323


ST209 324


ST250 326


ST211 327


ST700 IP44 328


ST759 330


ST303 331

ST259 IP44 332


ST214 333


ST203 334
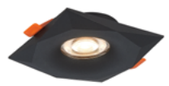

ST204 335


ST261 336


ST262 СКРЫТЫЙ МОНТАЖ 337
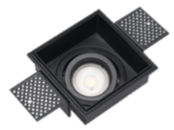

ST263 338


ST251 339


ST260 340


ST255 IP65 342


ST207 344


ST208 345


ST218 СКРЫТЫЙ МОНТАЖ 346


ST206 348


ST104 349


ST200 350


ST201 351


ST212 352


ST205 353


ST256 IP65 354


ST257 IP65 355

ST213 IP44 356

ST252–254 ГИПС 358

ST258 360

ST762 362

ST762 363
ST905 364
ST907 364
ST906 365






Накладные светильники

ST165 368
IP44
ST166 369
ST600 370
ЗУМ
ST100 371
ST601 372





ST606 374
ST608 376
ST113 378
ST102 379
ST164 380


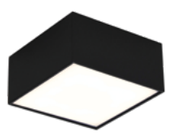




ST761 381
АНТИБЛИК
ST115 382
ST654 383
ST652 384
ST651 385







ST157 386
IP44
ST170 388
ST650 389
ST111 390
ST110 390







ST114 391
ST167 392
ST168 393
ST109 394
ST108 395







ST155 396
ГИПС
ST156 396
ГИПС
ST303 397
ST171 398
ST163 400







ST112 401
SL597 402



Настенные светильники

ST607 406
SL6003 408
SL1589 409
SL1599 IP44 410
SL439 411







SL446 412
SL582 413
SL1598 414
SL596 415
SL595 416







SL444 417
SL160 418
SL161 419
SL1586 420
SL1576 421







SL597 422
ST653 424
SL455 425





Подвесные светильники

Комплектующие 428

SL439 429
ST615 430
ST611 432
ST612 АНТИБЛИК 433
ST605 434







ST605 434
ST603 436
ST604 437
ST610 438
ST602 439






ST613 440
ST614 442
ST115 443
SL1591 444
ST600 ЗУМ 445







ST151 446
ST152 447




Напольные светильники

ST901 450 **ST902** 451

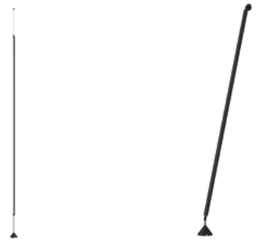

Коммерческое освещение

Примеры готовых конструкций 455

STF-R 456 **STF-HR** 456 **STF-D** 456 **STF-VI** 456 **STL** 458



STP-SG 460 **STP-LL** 462 **STP-LL** 462 **STP-LL** 462



Светодиодные ленты

ST018 COB 468 **ST1001** 468 **ST1002** 469 **ST1003 CCT** 469 **ST1004 RGB** 469



ST1006 RGB-CCT 470 **ST1019 RGBW** 470 **ST1020** 470 **ST1016** 471 **ST1005 RGBW** 471

Блоки питания 472

Контроллеры 473

Профили и комплектующие 474



Источники света

ST9100.149.05 ЭРИА 478 **ST9100.148.05 ЭРИА** 478 **ST9101.449.07 DIM** 479 **ST9101.549.07 DIM** 479 **ST9101.449.07** 479



Основы светотехники

480

Полная актуальная информация на сайте компании

Пиктограммы

Встраиваемый светильник

Накладной светильник

Подвесной светильник

Настенный светильник

Напольный светильник

Техно

Система СУПЕР5

Система БЭНД

Система СКАЙФЛЕТ

НЕОН

Система СКАЙЛАЙН 48V

Система СКАЙЛАЙН 48+

Система СКАЙЛАЙН 220V

Тросовая система РЭЙ

Магнитная модульная система ФАРМ

Модульная система ШИФТ

Однофазная трековая система

Трехфазная трековая система

Светодиодная лента

Поворотный светильник

Возможность изменения режимов работы светильника при помощи выключателя

Светильник со штекерным драйвером

Устройство системы умных домов ЭРИА

Голосовое управление Yandex Алиса

Голосовое управление Siri

Умное устройство

Работа по протоколу Wi-Fi

Работа по протоколу Wi-Fi+Bluetooth

Светодиодный светильник

Тип цоколя

Применяемый источник света COB (Chip-on-board) — светодиодная матрица

Применяемый источник света SMD (Surface Mounted Device) — светодиоды

Применяемый источник света — токовые светодиодные платы

Применяемый источник света — многоцветные RGBW-светодиоды

Корпус светильника из алюминия

Светильник с плавной регулировкой цветовой температуры

Возможность изменения цветовой температуры светильника при помощи выключателя

Входное напряжение

Угол рассеивания

Высокоэффективный светильник

Изменяемый угол рассеивания

Степень пылевлагозащиты

Светильник с возможностью управления по протоколу DALI

Возможность покраса по RAL

Изменение цвета

Светодиоды с изменением оттенка белого цвета

Изменение температуры и цвета

Светильник с магнитным способом крепления

Диммирование TRIAC

Диммирование

Индекс цветопередачи

Работа по протоколу RF (радиосигнал)

Возможность реализации управления умным домом, по разным протоколам

ST LUCE — современный и клиентоориентированный бренд

- надежный поставщик, работающий более 20 лет на российском рынке
- широкий ассортимент
- высокий уровень клиентского сервиса
- материалы и комплектующие от лучших производителей
- трехступенчатый контроль качества
- автоматизированный склад в Москве с 95% ассортимента в наличии
- каталог 3D-моделей и база IES-файлов для светотехнического проектирования
- разработка концепции освещения, светотехнические расчеты и консультации с инженером-светотехником
- подбор светотехнического оборудования под проект
- аудит светотехнического оборудования на объекте
- консультации и настройка управления умного света
- гарантия на светильники до 5 лет.











Также мы осуществляем маркетинговую поддержку партнеров:

- в социальных сетях (Телеграм, ВКонтакте, MAX) регулярно публикуются обзоры реализованных проектов с отметкой дизайнеров и архитекторов в качестве кросс-маркетинга. Также осуществляется поддержка партнеров в виде репостов публикаций и проведения совместных активностей
- предоставляются печатные и электронные каталоги, POS-материалы
- проводятся онлайн- и офлайн-обучения по продукту, основам светотехники, обзоры трендов международных выставок
- проводятся выездные мероприятия: бизнес-завтраки, выступления с приглашенными спикерами, познавательные и развлекательные мероприятия с фуршетом, уникальные мероприятия с нестандартными форматами.



Реализованные проекты





Проект SLAVA, г. Москва
Дизайнер – Тата Караваева
визуализатор – Анастасия Блинова



Проект «Кашемир», г. Москва
Дизайнер – Светлана Тёпфер









Апартаменты гостиницы, г. Сочи
Дизайн – «СТУДИЯ 40»

Реализованные проекты





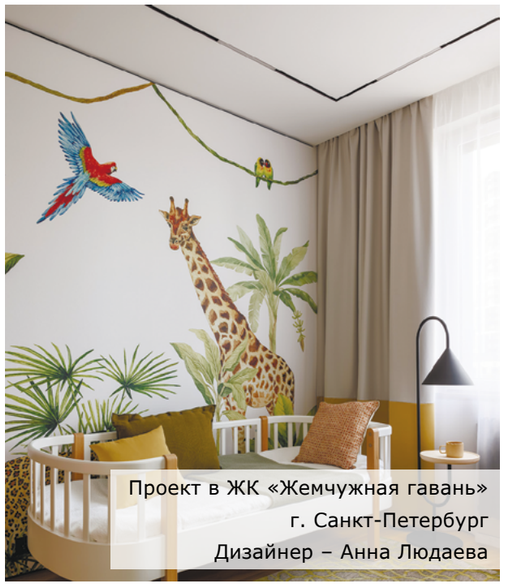

Проект в ЖК «Жемчужная гавань»
г. Санкт-Петербург
Дизайнер – Анна Людаева

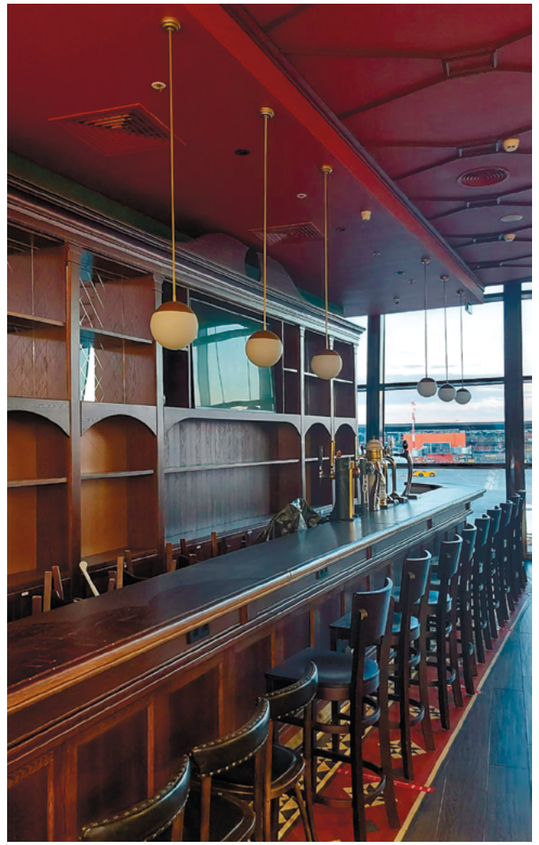







Международный аэропорт
«Шереметьево»
Московская область

Системы освещения

Самый впечатляющий тренд функционального освещения последних 20 лет — это системы освещения, позволяющие реализовать любые задачи светодизайна.

Системы собираются по принципу модульного конструктора, легко подключаются и настраиваются. Их можно использовать в качестве общего, акцентного, местного освещения, в качестве арт-объекта или концептуального решения освещения современного интерьера.

Умное управление при помощи мобильного телефона или планшета избавит от большого количества выключателей и создаст необходимые сценарии освещения на все случаи жизни.

Умный свет ЭРИА

ST LUCE ЭРИА — система управления светом от ST LUCE, созданная при помощи инновационных технологий. Она позволяет включать и выключать осветительные приборы по одному или группами по времени, устанавливать разнообразные сценарии освещения, управлять ими голосом или удаленно из любой точки мира и экономить электроэнергию.

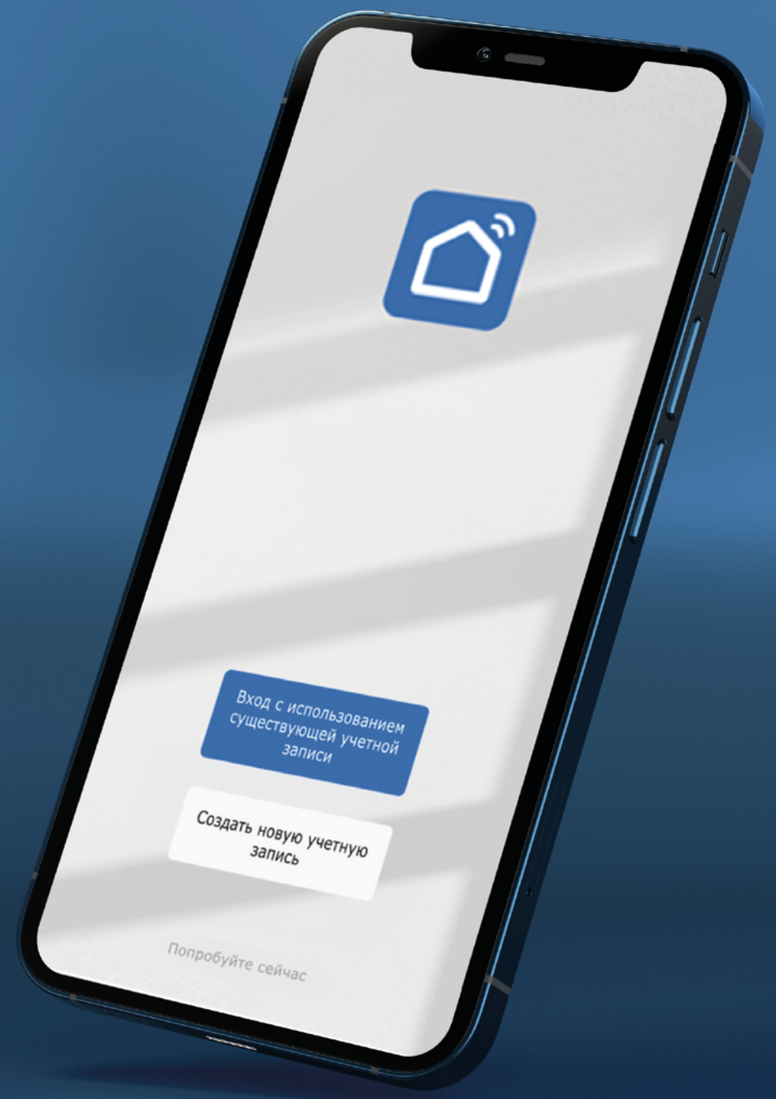

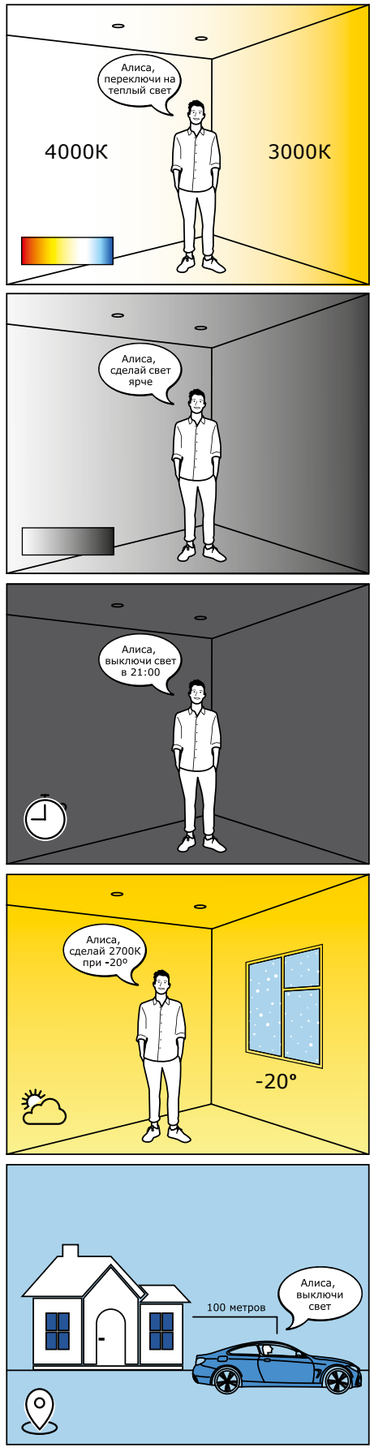

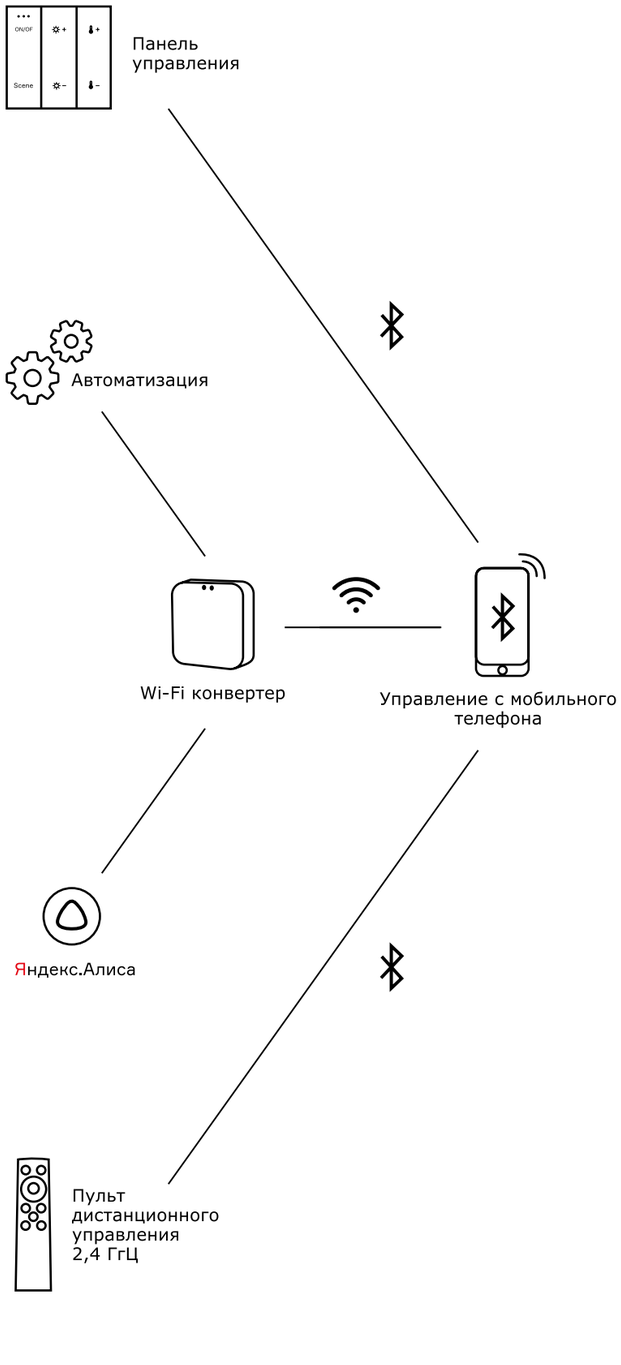

ЭРИА — это лучшее беспроводное решение для управления светом, которое объединяет магнитную трековую систему СКАЙЛАЙН 48V, трековую систему СКАЙЛАЙН 220V, модульную систему ШИФТ, умные лампы, реле, розетки и контроллер для управления светодиодными лентами в одном приложении на вашем телефоне.

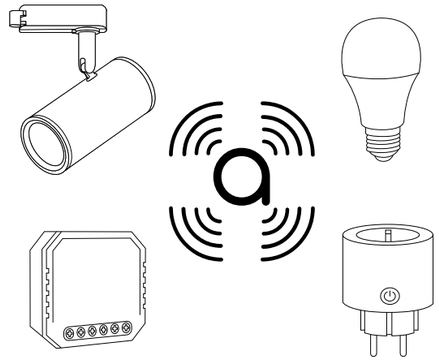





Отдых



Чтение



Работа



Ночной режим

Создайте романтическую атмосферу при помощи световых эффектов.

Используйте правильную цветовую температуру и яркость для чтения, отдыха, работы в офисе или дома. Устанавливайте таймеры на пробуждение или сон. Никогда не забывайте выключить свет, покидая свое уютное гнездышко.

И все это при помощи ST LUCE ЭРИА.





Голосовое управление Yandex Алиса, Siri.

Управление по протоколам Wi-Fi + Bluetooth.

Установка автоматизации освещения на основе таймеров, изменения геолокации и изменения погодных условий.

Удаленное управление любыми электроприборами при помощи умной розетки ST LUCE. Розетка, подключаемая к сети 220 В и включающая / выключающая питание потребителя по таймеру, производящая мониторинг параметров электропитания (сила тока, напряжение).



Wi-Fi реле для управления осветительными устройствами. Функции вкл/выкл, диммирование, удаленное и голосовое управление. Компактный размер реле позволяет размещать его в распаячной коробке и корпусе большинства светильников.



Управление любой подсветкой в вашем доме при помощи Wi-Fi контроллера для светодиодных лент 5 в 1 (монохромный, CCT, RGB, RGBW, RGB+CCT).





Умные лампы с цоколями E27, E14, GU10, работающие по Wi-Fi протоколу, позволяют включить любой осветительный прибор — от трекового светильника до многорожковой люстры — в единый центр управления ST LUCE ЭРИА.

Устройства ЭРИА



ST9000.500.01C
белый
Wi-Fi реле 1 канал
напряжение — 100-240 V
мощность — макс 2300 / 250 W for LED
протокол связи — wifi 2.4 GHz
голосовое управление —
Yandex Алиса
размеры —
↔46 × ⤢46× ↕ 18ММ



ST9000.500.02C
белый
Wi-Fi реле 2 канала
напряжение — 100-240 V
мощность — макс 2 x 1150W / 2x150 W for LED
протокол связи — wifi 2.4 GHz
голосовое управление —
Yandex Алиса
размеры —
↔46 × ⤢46× ↕ 18ММ



ST9000.500.01CDIM
белый
Wi-Fi диммируемое реле 1 канал
напряжение — 100-240 V
мощность — макс 150 W
протокол связи: — wifi 2.4 GHz
голосовое управление —
Yandex Алиса
размеры —
↔46 × ⤢46× ↕ 18ММ



ST9000.500.02CDIM
белый
Wi-Fi диммируемое реле 2 канал
напряжение — 100-240 V
мощность — — макс 2 × 150 W
протокол связи — wifi 2.4 GHz
голосовое управление —
Yandex Алиса
размеры —
↔46 × ⤢46× ↕ 18ММ



ST9001.500.00
белый
Wi-Fi розетка
ток — 16 A
мощность — макс 3840 W
напряжение — 250V
энергомонитор — да
протокол связи — wifi 2.4 GHz
голосовое управление —
Yandex Алиса
размеры — ∅57 × ↔ 87

Магнитная трековая система СУПЕР5



Самая тонкая магнитная трековая система для общего освещения, которая позволит реализовать ваши смелые идеи.

Встраиваемый и накладной монтаж, радиусные углы-соединители, ассортимент светильников в двух цветах (черный, латунь) для создания уникальных, современных и минималистичных интерьеров.


SAMSUNG

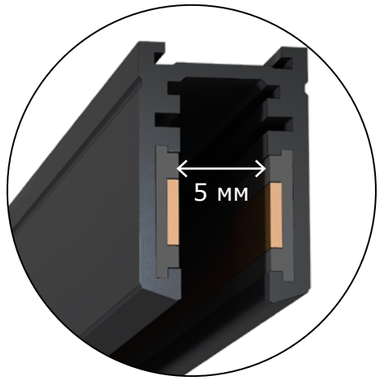

Ширина видимой части шинопровода - **5 мм.**

Индекс цветопередачи CRI 90.

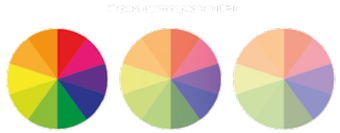

Радиусные углы для создания уникальных гибких форм шинопровода.

Большой ассортимент светильников в двух цветовых решениях: **черный, латунь.**

Два типа драйверов:

- встраиваемый в шинопровод 100Вт
- драйвер - адаптер 40Вт для возможности подключения системы через стандартную розетку.

24V Безопасное напряжение в шинопроводе - **24В.**



Цветовая температура 3000 К и 4000 К.



Двойная фиксация светильника при помощи магнитов и механических зажимов.

3 вида шинопровода:

- накладной прямоугольного сечения
- встраиваемый в ГКЛ 9 мм
- накладной / подвесной круглого сечения.

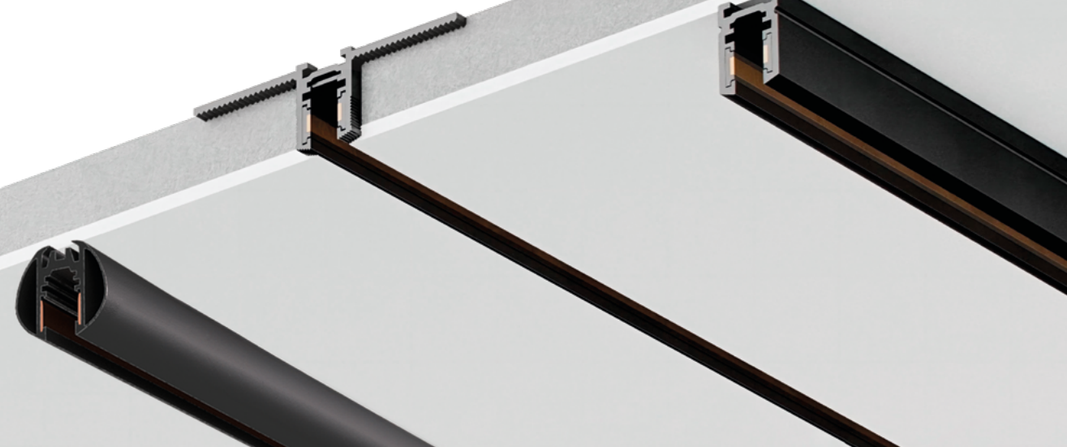

Накладной шинопровод и комплектующие

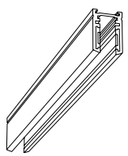

ST065.419.00
черный

шинопровод накладной
↕1000 × ↔11 × ⤢15 MM

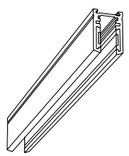

ST065.429.00
черный

шинопровод накладной
↕2000 × ↔11 × ⤢15 MM

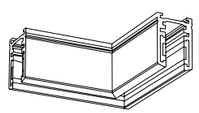

ST065.409.15
черный

соединитель «потолок-потолок» для накладного шинопровода
↕30 × ↔30 × ⤢15 MM

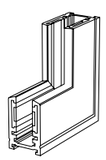

ST065.409.16
черный

соединитель «стена-потолок» для накладного шинопровода
↕30 × ↔30 × ⤢15 MM

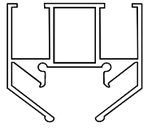

ST066.129.00
алюминиевый

профиль для шинопровода под натяжной потолок
↕2000 × ↔35 × ⤢35 MM

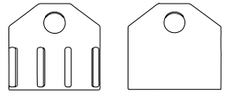

ST066.199.00
алюминиевый

комплект заглушек (2 шт) для ST066.129.00

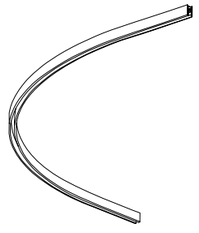

ST065.409.01
черный

радиусный угол ∅300 MM

ST065.409.02
черный

радиусный угол ∅600 MM

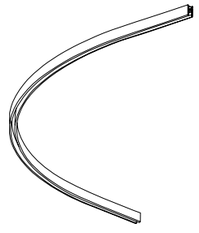

ST065.409.03
черный

радиусный угол ∅900 MM

ST065.409.04
черный

радиусный угол ∅1200 MM

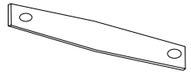

ST065.109.14
черный

соединитель для накладного/встраиваемого шинопровода
↔59 × ⤢9 MM

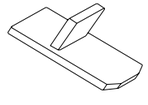

ST065.409.13
черный

заглушка торцевая (2 шт.)
↕15 × ↔ 10 MM

Круглый накладной/подвесной шинопровод и комплектующие

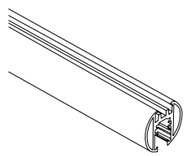

ST070.419.00
черный

шинопровод накладной
↕1000 × ∅20 MM

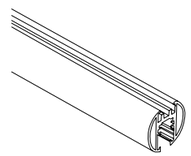

ST070.429.00
черный

шинопровод накладной
↕2000 × ∅20 MM



ST070.409.01
черный

радиусный угол
∅600 MM

ST070.409.02
черный

радиусный угол
∅900 MM

ST070.409.03
черный

радиусный угол
∅1200 MM



ST070.409.11
черный

основание для настенного крепления
↕25 × ∅52 MM



ST070.409.14
черный

торцевая заглушка (2 шт.)
∅20 MM



ST070.009.00
черный

тросовые подвесы (2 шт.)
↕2000 MM



ST070.409.10
черный

штанга для настенного крепления
↕120 × ∅30 MM

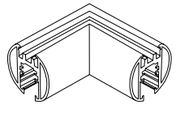

ST070.409.12
черный

угол-соединитель
↔ 35 x ⤢35 x ↕18 MM

Встраиваемый шинопровод и комплектующие под ГКЛ 9 мм

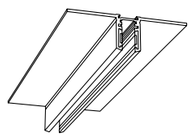

ST066.419.00
черный

шинопровод встраиваемый под ГКЛ 9 ММ
↕1000 × ↔50 × ⤢15 ММ

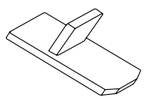

ST065.409.13
черный

заглушка торцевая (2 шт.)
↕15 × ↔10 ММ

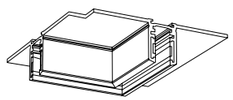

ST066.409.10
черный

соединитель «потолок-потолок»
для встраиваемого шинопровода
↕50 × ↔50 × ⤢15 ММ

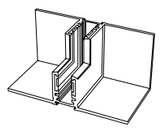

ST066.409.11
черный

соединитель «стена-потолок»
для встраиваемого шинопровода
↕50 × ↔50 × ⤢15 ММ

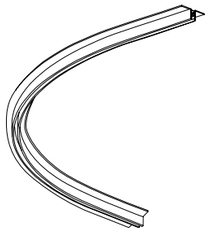

ST066.409.01
черный

радиусный угол
∅600 ММ

ST066.409.02
черный

радиусный угол
∅900 ММ

ST066.409.03
черный

радиусный угол
∅1200 ММ

Профиль для натяжного потолка

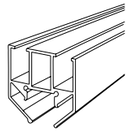

ST066.129.00
алюминиевый

профиль для шинопровода
под натяжной потолок
↕2000 × ↔35 × ⤢33 ММ

Коннекторы



ST065.409.10
черный

ввод питания
↕1500 ММ



ST065.409.12
черный

коннектор питания прямой
↕98 × ↔5 × ⤢11 ММ

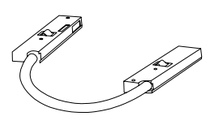

ST065.409.11
черный

коннектор питания угловой
↕180 × ↔5 × ⤢11 ММ

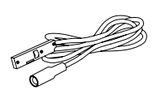

ST070.409.13
черный

ввод питания
для блока ST070.024.40
↕500 ММ

Блоки питания

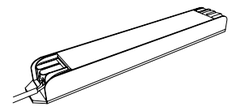

ST062.024.100
черный

блок питания 24 V
100 W
↕190 × ↔30 × ⤢20 ММ
IP20

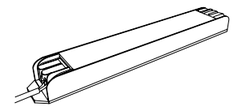

ST062.024.200
черный

блок питания 24 V
200 W
↕230 × ↔30 × ⤢20 ММ
IP20

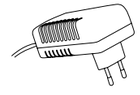

ST070.024.40
черный

блок питания
40 W
↕95 × ↔50 × ⤢34 ММ
IP20



ST070.024.100
черный

встраиваемый
блок питания
100 W
↕142 × ↔17 × ⤢30 ММ
IP20



ST667



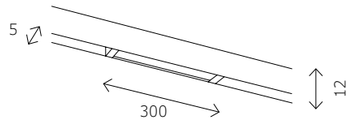

ST667.436.05
ST667.446.05

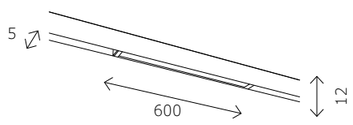

ST667.436.10
ST667.446.10

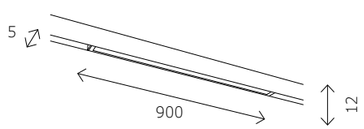

ST667.436.15
ST667.446.15

артикул	мощность, W	световой поток, LM	цветовая температура, K	коэфф. цвето-передачи, RA	угол рассеивания, °
ST667.436.05	led × 5	360	3000	>80	100
ST667.446.05	led × 5	360	4000	>80	100
ST667.436.10	led × 10	710	3000	>80	100
ST667.446.10	led × 10	710	4000	>80	100
ST667.436.15	led × 15	1060	3000	>80	100
ST667.446.15	led × 15	1060	4000	>80	100

ST665

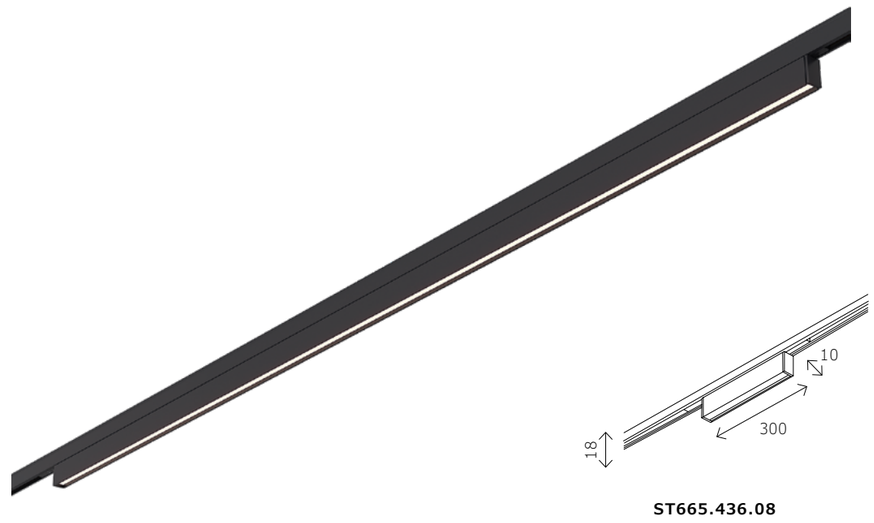

ST665.436.08

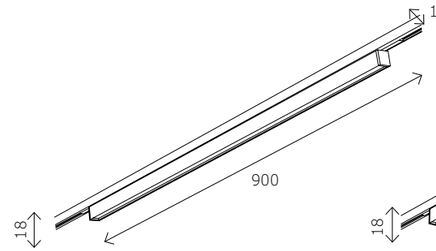

ST665.436.21
ST665.446.21

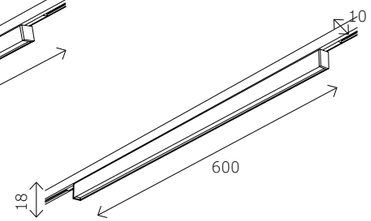

ST665.436.16
ST665.446.16

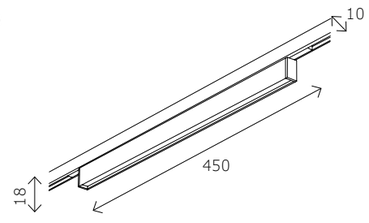

ST665.436.12
ST665.446.12

артикул	мощность, W	световой поток, LM	цветовая температура, K	коэфф. цвето-передачи, RA	угол рассеивания, °
ST665.436.08	led × 8	250	3000	>80	100
ST665.436.12	led × 12	320	3000	>80	100
ST665.446.12	led × 12	320	4000	>80	100
ST665.436.16	led × 16	720	3000	>80	100
ST665.446.16	led × 16	720	4000	>80	100
ST665.436.21	led × 21	800	3000	>80	100
ST665.446.21	led × 21	800	4000	>80	100

ST666

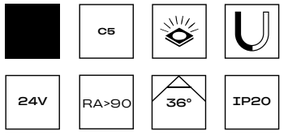

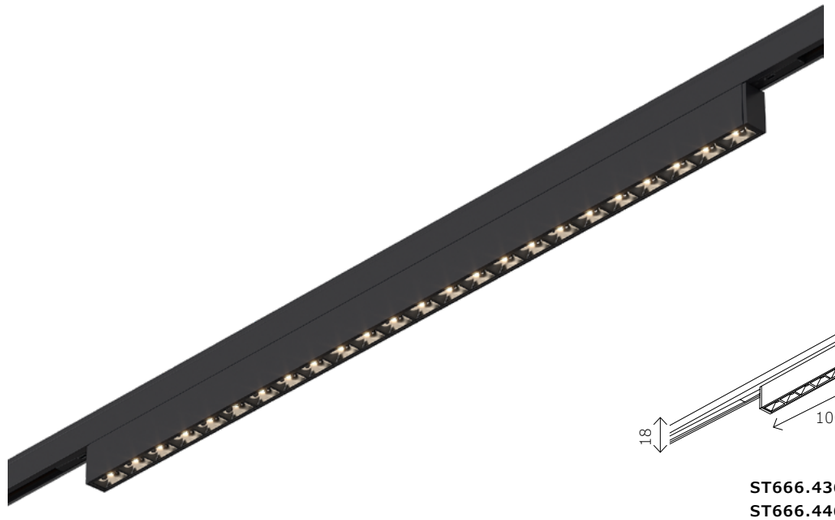

ST666.436.05
ST666.446.05

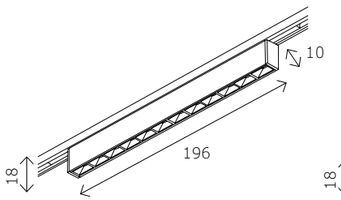

ST666.436.10
ST666.446.10

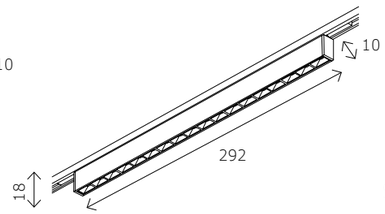

ST666.436.15
ST666.446.15

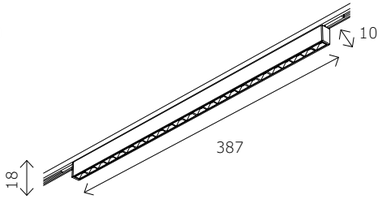

ST666.436.20
ST666.446.20

артикул	мощность, W	световой поток, LM	цветовая температура, K	коэфф. цвето-передачи, RA	угол рассеивания, º
ST666.436.05	led × 5	220	3000	>90	36
ST666.446.05	led × 5	220	4000	>90	36
ST666.436.10	led × 10	430	3000	>90	36
ST666.446.10	led × 10	430	4000	>90	36
ST666.436.15	led × 15	640	3000	>90	36
ST666.446.15	led × 15	640	4000	>90	36
ST666.436.20	led × 20	1060	3000	>90	36
ST666.446.20	led × 20	1060	4000	>90	36

ST668 HEOH

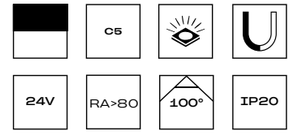



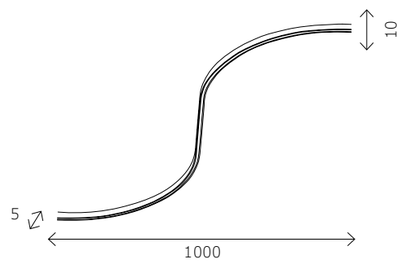

ST668.436.08
ST668.446.08

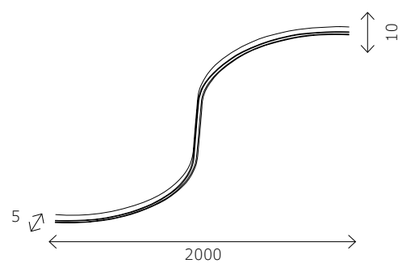

ST668.436.16
ST668.446.16

артикул	мощность, W	световой поток, LM	цветовая температура, K	коэфф. цвето-передачи, RA	угол рассеивания, º
ST668.436.08	led × 8	170	3000	>80	100
ST668.446.08	led × 8	170	4000	>80	100
ST668.436.16	led × 16	300	3000	>80	100
ST668.446.16	led × 16	300	4000	>80	100

ST669





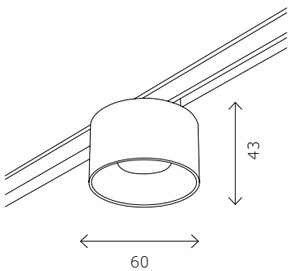

ST669.436.05 **ST669.336.05**
ST669.446.05 **ST669.346.05**

артикул	мощность, W	световой поток, LM	цветовая температура, K	коэфф. цвето-передачи, RA	угол рассеивания, º
ST669.436.05	led × 5	350	3000	>90	36
ST669.446.05	led × 5	350	4000	>90	36
ST669.336.05	led × 5	350	3000	>90	36
ST669.346.05	led × 5	350	4000	>90	36



ST671

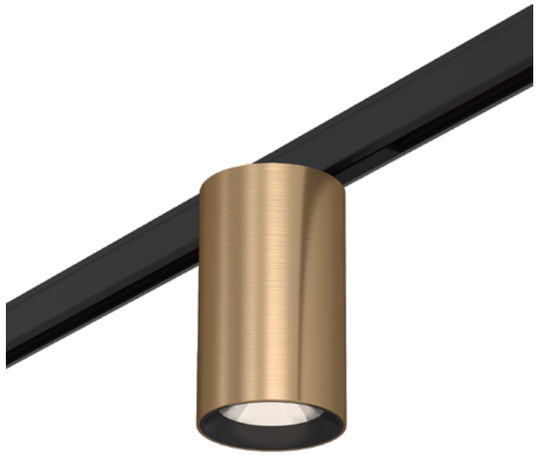



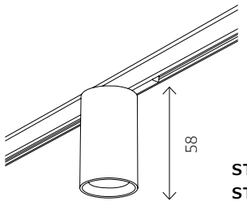

ST671.436.05
ST671.446.05
ST671.336.05
ST671.346.05

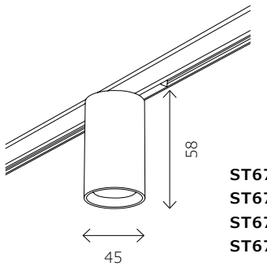

ST671.436.09
ST671.446.09
ST671.336.09
ST671.346.09

артикул	мощность, W	световой поток, LM	цветовая температура, K	коэфф. цвето-передачи, RA	угол рассеивания, °
ST671.436.05	led × 5	340	3000	>90	36
ST671.446.05	led × 5	340	4000	>90	36
ST671.336.05	led × 5	340	3000	>90	36
ST671.346.05	led × 5	340	4000	>90	36
ST671.436.09	led × 9	500	3000	>90	36
ST671.446.09	led × 9	500	4000	>90	36
ST671.336.09	led × 9	500	3000	>90	36
ST671.346.09	led × 9	500	4000	>90	36

ST670



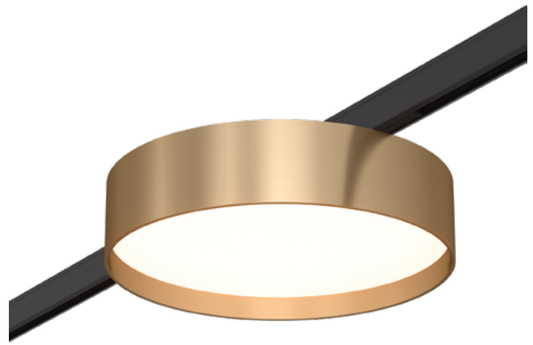

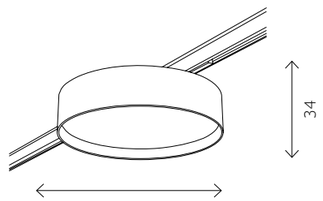

ST670.446.12
ST670.346.12

артикул	мощность, W	световой поток, LM	цветовая температура, K	коэфф. цвето-передачи, RA	угол рассеивания, °
ST670.446.12	led × 12	500	4000	>80	100
ST670.346.12	led × 12	500	4000	>80	100

ST672



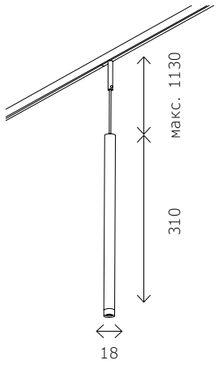

ST672.433.03
ST672.443.03

артикул	мощность, W	световой поток, LM	цветовая температура, K	коэфф. цвето-передачи, RA	угол рассеивания, º
ST672.433.03	led × 3	100	3000	>90	36
ST672.443.03	led × 3	100	4000	>90	36

ST687



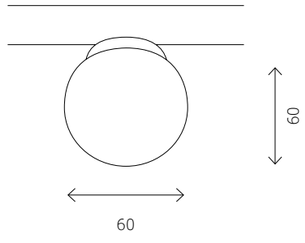

ST687.536.03
ST687.546.03

артикул	мощность, W	световой поток, LM	цветовая температура, K	коэфф. цвето-передачи, RA	угол рассеивания, º
ST687.536.03	led × 3	100	3000	>80	360
ST687.546.03	led × 3	100	4000	>80	360

ST688



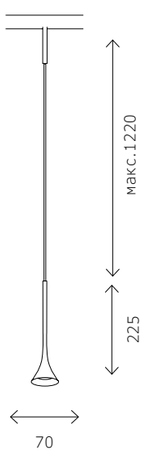

ST688.436.05
ST688.446.05

артикул	мощность, W	световой поток, LM	цветовая температура, K	коэфф. цвето-передачи, RA	угол рассеивания, º
ST688.436.05	led × 5	240	3000	>90	40
ST688.446.05	led × 5	240	4000	>90	40

ST689



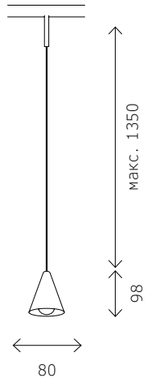

ST689.436.05
ST689.446.05

артикул	мощность, W	световой поток, LM	цветовая температура, K	коэфф. цвето-передачи, RA	угол рассеивания, º
ST689.436.05	led × 5	350	3000	>90	60
ST689.446.05	led × 5	350	4000	>90	60

TEXHO

ТЕХНО - это низковольтная (48V) DIY система, позволяющая создавать различные световые конструкции, на основе высокоэффективных поворотных светодиодных модулей, на объектах, где требуется качественное современное освещение и легкость и скорость монтажа.

2 типа монтажа:

- накладной на креплениях-коннекторах с гибкими штангами
- на подвесах

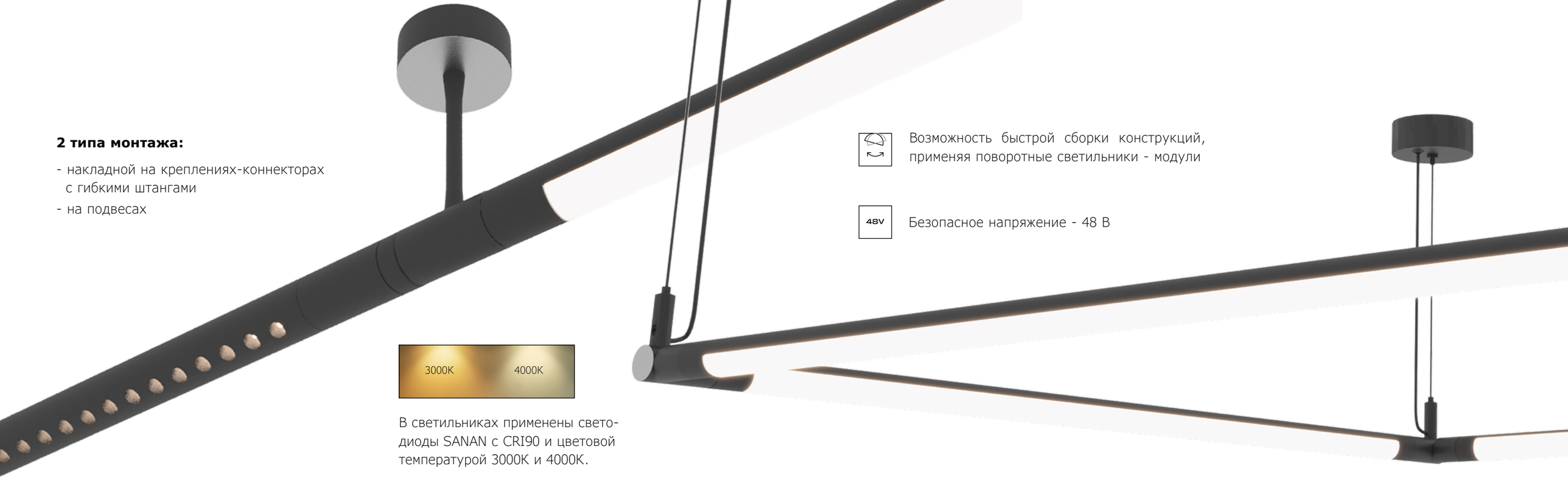

В светильниках применены светодиоды SANAN с CRI90 и цветовой температурой 3000K и 4000K.

Возможность быстрой сборки конструкций, применяя поворотные светильники - модули

48V Безопасное напряжение - 48 В

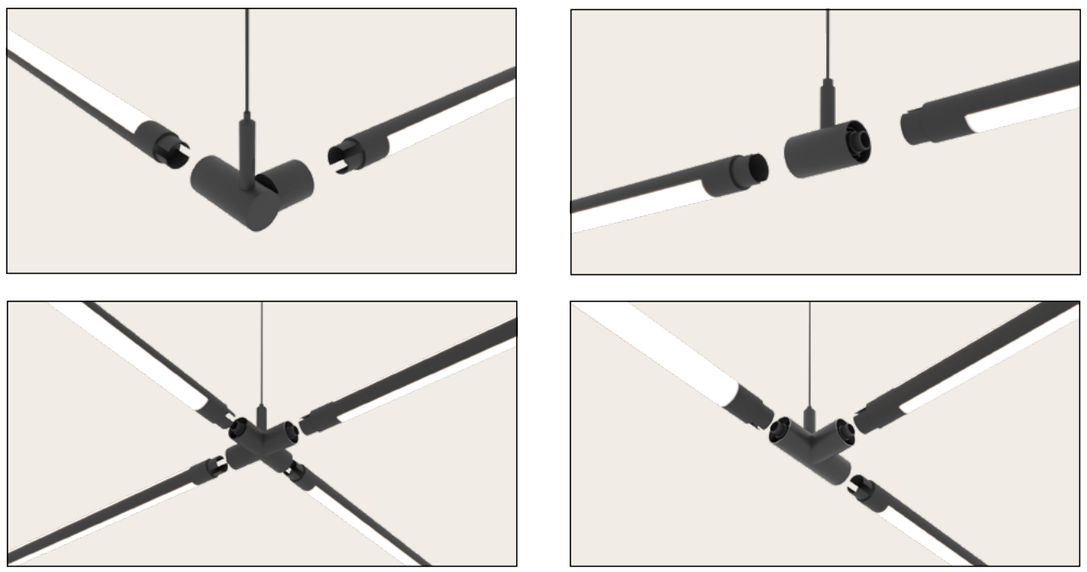

Легкость и скорость сборки системы в сравнении с магнитными трековыми системами.

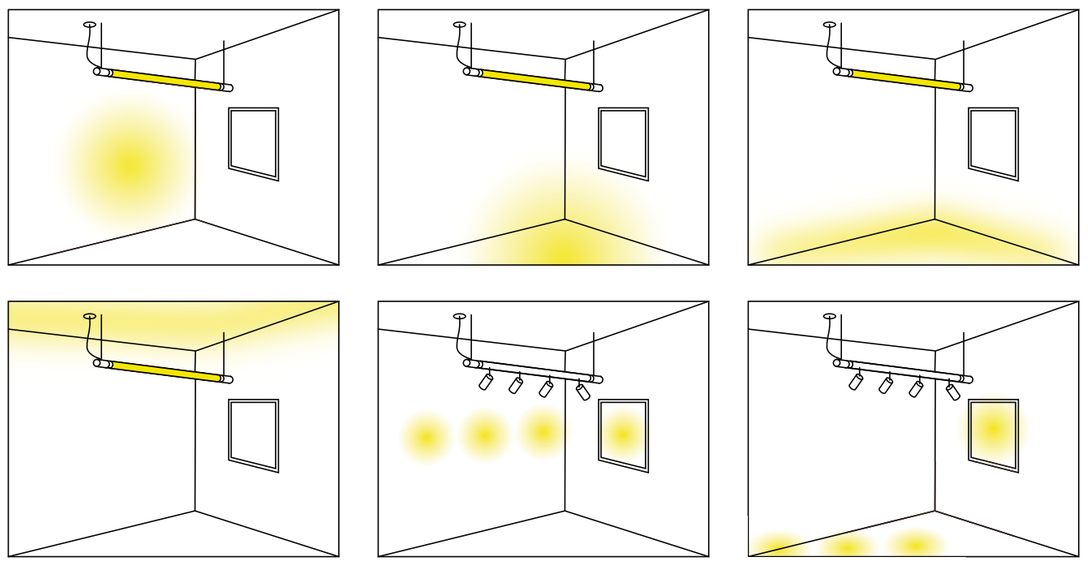

Применения DIY систему ТЕХНО, дизайнеры могут сочетать основное, местное и акцентное освещение.

Готовые конструкции



ST8202.403.01
черный
ST1651.447.18 - 2 шт.
ST1601.409.00 - 1 шт.
ST1601.419.00 - 1 шт.
ST1601.449.00 - 1 шт.
ST1602.499.00 - 2 шт.
ST1603.048.200 - 1 шт.

* конфигурации доступны
с разными видами креплений
и в двух цветовых
температурах: 3000K и 4000K.



ST8202.403.02
черный
ST1650.447.18 - 2 шт.
ST1601.409.00 - 1 шт.
ST1601.419.00 - 1 шт.
ST1601.449.00 - 1 шт.
ST1602.499.00 - 2 шт.
ST1603.048.200 - 1 шт.

* конфигурации доступны
с разными видами креплений
и в двух цветовых
температурах: 3000K и 4000K.



ST8203.403.03
черный
ST1651.447.18 - 4 шт
ST1601.459.00 - 1 шт.
ST1601.449.00 - 2 шт.
ST1601.429.00 - 1 шт.
ST1603.048.200 - 1 шт.

* конфигурации доступны
с разными видами креплений
и в двух цветовых
температурах: 3000K и 4000K.



ST8203.403.04
черный
ST1650.447.18 - 4 шт
ST1601.459.00 - 1 шт.
ST1601.449.00 - 2 шт.
ST1601.429.00 - 1 шт.
ST1603.048.200 - 1 шт.

* конфигурации доступны
с разными видами креплений
и в двух цветовых температурах:
3000K и 4000K.

Готовые конструкции



ST8201.403.01
черный
ST1650.447.18 - 1 шт.
ST1601.409.00 - 1 шт.
ST1601.419.00 - 1 шт.
ST1602.499.00 - 2 шт.
ST1603.048.200 - 1 шт.

* конфигурации доступны
с разными видами креплений
и в двух цветовых
температурах: 3000K и 4000K.



ST8201.403.02
черный
ST1650.447.24 - 1 шт.
ST1601.409.00 - 1 шт.
ST1601.419.00 - 1 шт.
ST1602.499.00 - 2 шт.
ST1603.048.200 - 1 шт.

* конфигурации доступны
с разными видами креплений
и в двух цветовых
температурах: 3000K и 4000K.



ST8201.403.03
черный
ST1651.447.18 - 1 шт.
ST1601.409.00 - 1 шт.
ST1601.419.00 - 1 шт.
ST1602.499.00 - 2 шт.
ST1603.048.200 - 1 шт.

* конфигурации доступны
с разными видами креплений
и в двух цветовых
температурах: 3000K и 4000K.



ST8201.403.04
черный
ST1651.447.24 - 1 шт.
ST1601.409.00 - 1 шт.
ST1601.419.00 - 1 шт.
ST1602.499.00 - 2 шт.
ST1603.048.200 - 1 шт.

* конфигурации доступны
с разными видами креплений
и в двух цветовых
температурах: 3000K и 4000K.

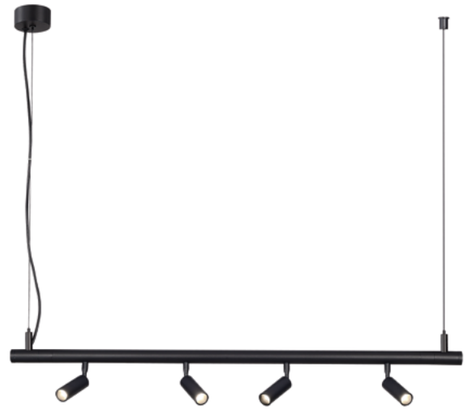

ST8201.403.05
черный
ST1652.447.18 - 1 шт.
ST1601.409.00 - 1 шт.
ST1601.419.00 - 1 шт.
ST1602.499.00 - 2 шт.
ST1603.048.200 - 1 шт.

* конфигурации доступны
с разными видами креплений
и в двух цветовых
температурах: 3000K и 4000K.



ST8201.403.06
черный
ST1652.447.24 - 1 шт.
ST1601.409.00 - 1 шт.
ST1601.419.00 - 1 шт.
ST1602.499.00 - 2 шт.
ST1603.048.200 - 1 шт.

* конфигурации доступны
с разными видами креплений
и в двух цветовых
температурах: 3000K и 4000K.

Коннекторы и комплектующие



ST1653.409.00
черный
модуль токопроводящий
↔300 × ∅30 MM

ST1653.419.00
черный
модуль токопроводящий
↔600 × ∅30 MM

ST1653.429.00
черный
модуль токопроводящий
↔900 × ∅30 MM

ST1653.439.00
черный
модуль токопроводящий
↔1200 × ∅30 MM

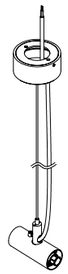

ST1601.409.00
черный
подвесной токопроводящий
соединитель с подводом питания
↕2000 × ↔112 x ∅30 MM

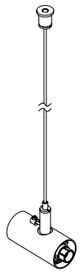

ST1601.419.00
черный
подвес с прямым соединителем
↕2000 × ↔112 x ∅30 MM

ST1601.439.00
черный
подвес с токопроводящим
прямым соединителем
↕2000 × ↔112 x ∅30 MM



ST1601.459.00
черный
подвесной угловой
соединитель с подводом питания
↕2000 × ↔142 MM

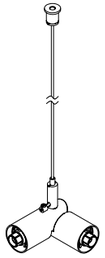

ST1601.429.00
черный
подвес с угловым
соединителем
↕2000 × ↔71 × ⤢71 MM

ST1601.449.00
черный
подвес с токопроводящим
угловым соединителем
↕2000 × ↔71 × ⤢71 MM



ST1601.479.00
черный
подвесной токопроводящий
X-коннектор
↕2000 × ↔112 × ⤢112 MM

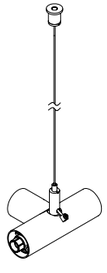

ST1601.469.00
черный
подвесной токопроводящий
T-коннектор
↕2000 × ↔112 ⤢71 MM x ∅30 MM

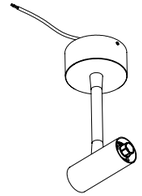

ST1602.429.00
черный
потолочный токопроводящий
соединитель с подводом питания
↕161 × ↔112 x ∅30 MM

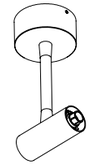

ST1602.409.00
черный
потолочный прямой
соединитель
↕161 × ↔112 x ∅30 MM

ST1602.419.00
черный
потолочный токопроводящий прямой
соединитель
↕161 × ↔121 x ∅30 MM

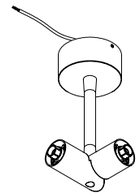

ST1602.449.00
черный
потолочный токопроводящий
угловой соединитель с подводом
питания
↕163 × ↔71 × ⤢71 MM

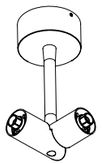

ST1602.479.00
черный
потолочный угловой
соединитель
↕163 × ↔71 × ⤢71 MM

ST1602.439.00
черный
поотолочный токопроводящий угловой
соединитель
↕163 × ↔71 × ⤢71 MM

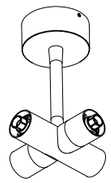

ST1602.469.00
черный
потолочный токопроводящий
X-коннектор
↕161 × ↔112 × ⤢112 MM

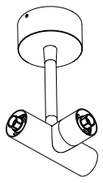

ST1602.459.00
черный
потолочный токопроводящий
T-коннектор
↕161 × ↔112 x ∅30 MM

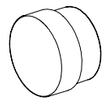

ST1602.499.00
черный
заглушка декоративна
↔19 × ∅30 MM

Блоки питания

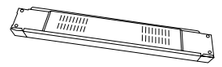

ST1603.048.200
черный
блок питания Boke 200W
вход - 200-240VAC/1,1A
выход 48В/4,15А
IP20
↔329 x ↔48 x ⤢30

ST1650





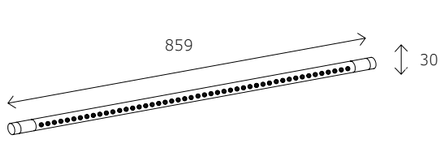

ST1650.437.18
ST1650.447.18

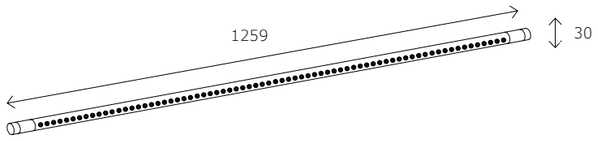

ST1650.437.24
ST1650.447.24

артикул	мощность, W	световой поток, LM	цветовая температура, K	коэфф. цвето-передачи, RA	угол рассеивания, º
ST1650.437.18	led × 18	1350	3000	>90	45
ST1650.447.18	led × 18	1350	4000	>90	45
ST1650.437.24	led × 24	1900	3000	>90	45
ST1650.447.24	led × 24	1900	4000	>90	45

ST1651

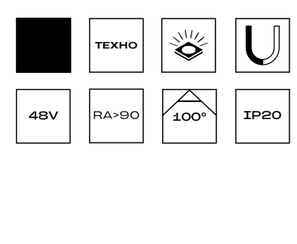



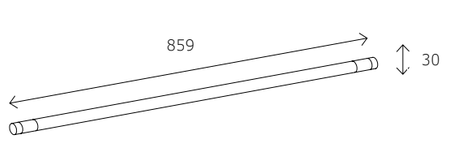

ST1651.437.18
ST1651.447.18

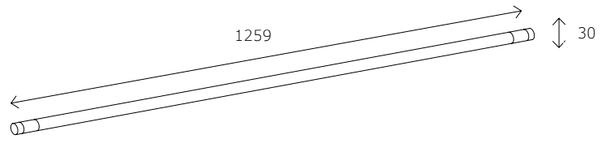

ST1651.437.24
ST1651.447.24

артикул	мощность, W	световой поток, LM	цветовая температура, K	коэфф. цвето-передачи, RA	угол рассеивания, º
ST1651.437.18	led × 18	1350	3000	>90	100
ST1651.447.18	led × 18	1350	4000	>90	100
ST1651.437.24	led × 24	1900	3000	>90	100
ST1651.447.24	led × 24	1900	4000	>90	100



ST1652





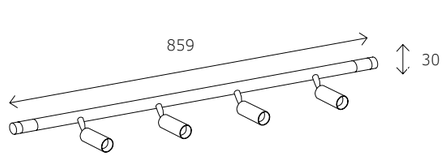

ST1652.437.18
ST1652.447.18

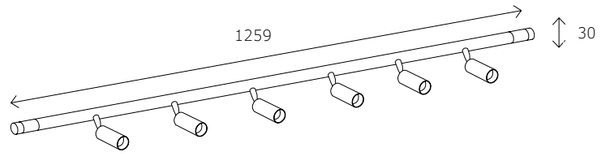

ST1652.437.24
ST1652.447.24

артикул	мощность, W	световой поток, LM	цветовая температура, K	коэфф. цвето-передачи, RA	угол рассеивания, °
ST1652.437.18	led × 18	1350	3000	>90	36
ST1652.447.18	led × 18	1350	4000	>90	36
ST1652.437.24	led × 24	1900	3000	>90	36
ST1652.447.24	led × 24	1900	4000	>90	36

Интерьерная система БЭНД

БЭНД — это универсальная интерьерная система освещения, которая поднимает концепцию трековых систем на новый уровень. Токопроводящий текстильный ремень-шинопровод позволяет свободно размещать светильники, зонировать помещения и создавать уникальные световые инсталляции.









Интерьерная система БЭНД

Большое количество аксессуаров для монтажа позволяет реализовать ваши самые смелые идеи.



Большое количество аксессуаров для монтажа и два цветовых решения ремня-шинопровода: терракотовый и графитовый позволяют реализовать самые смелые идеи. Он поставляется отрезками: 5 м, 10 м, 20 м и шириной 29 мм. В комплект поставки входят: ножницы, отвертки, крючки зацепы для монтажа-демонтажа светильников.







Общее, местное, концептуальное освещение - это далеко не все приемы, которые может применять дизайнер, используя систему БЭНД в своих интерьерах.

48V Безопасное напряжение - 48 В.



В светильниках применены светодиоды OSRAM с CRI90 и цветовой температурой 3000K и 4000K.





Каждый светильник оснащен удобным адаптером-фиксатором для безопасности использования и легкого монтажа.

Шинопровод и комплектующие

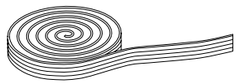

ST401.619.00
терракотовый
ST401.719.00
графитовый
ST401.819.00
серый
ремень с токопроводящими жилами
↕5000 × ↔29 × ⤢3 MM

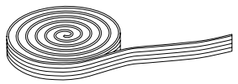

ST401.609.00
терракотовый
ST401.709.00
графитовый
ST401.809.00
серый
ремень с токопроводящими жилами
↕10000 × ↔29 × ⤢3 MM

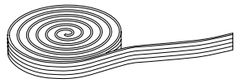

ST401.629.00
терракотовый
ST401.729.00
графитовый
ST401.829.00
серый
ремень с токопроводящими жилами
↕20000 × ↔29 × ⤢3 MM

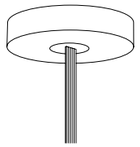

ST411.402.00
черный
накладное потолочное основание
для блока питания. В комплекте
крепления (3 шт) для различных
вариантов установки ремней
∅205 × ↕50 MM



ST411.402.01
черный

накладная база
для подвода питания
∅75 × ↕43 MM



ST411.408.00
черный

встраиваемая база
для подвода питания
∅90 × ↕72 MM

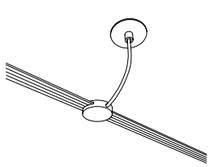

ST411.408.01
черный

подвод питания на тросе
со встраиваемым основанием
∅50 × ↔13 × ↕200–1500 MM

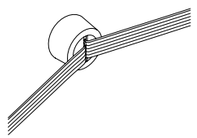

ST411.402.02
черный

накладное крепление
-соединитель 2-х ремней
∅75 × ↕43 MM



ST411.409.01
черный

крепление-противовес
для напольного монтажа
∅60 × ↕132 MM



ST411.409.02
черный

подвесной фиксатор на тросе
↕1200 × ↔40 × ⤢40 MM

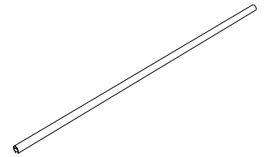

ST412.409.01
черный

опорная штанга
для подвесного
монтажа
↔1500 MM

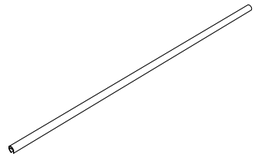

ST412.409.02
черный

опорная штанга
для подвесного
монтажа
↔2000 MM

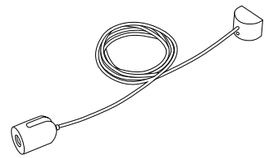

ST412.403.00
черный

подвесной комплект
для опорной штанги
↕1500 × ↔40 × ⤢10 MM

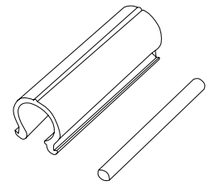

ST412.409.03
черный

фиксатор для крепления
ремня на штанге
↕40 × ↔13 × ⤢14 MM



ST411.409.03 (10 шт.)
ST411.419.03 (1 шт.)
черный

фиксатор-пряжка для
потолочного монтажа
↕44 × ↔39 × ⤢8 MM

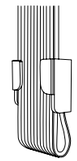

ST411.409.04
терракотовый
ST411.419.04
черный

заглушка для двойного
зажима ремня
↕25 × ↔36 × ⤢16 MM



ST411.409.05 (10 шт.)
ST411.419.05 (1 шт.)
черный

заглушка-зажим для ремня
↕34 × ↔10 × ⤢7 MM

Блоки питания

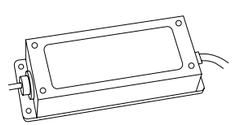

ST413.048.100
серебристый

блок питания 48V
100W
↕152 × ↔57 × ⤢28 MM
IP65

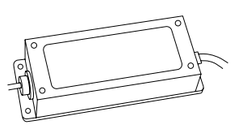

ST413.048.200
серебристый

блок питания 48V
200W
↕176 × ↔56 × ⤢31 MM
IP65



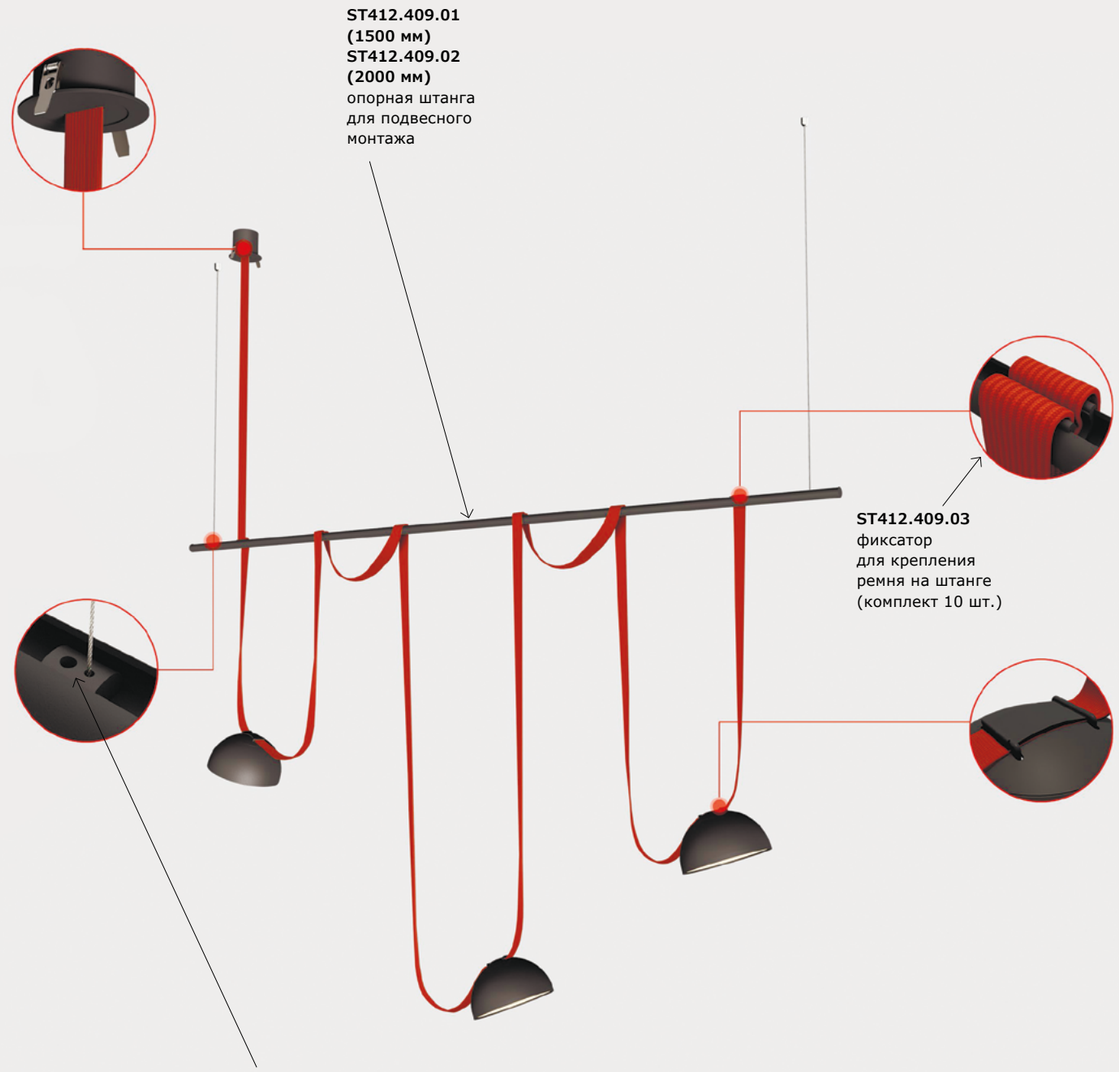
ST412.409.01
(1500 мм)
ST412.409.02
(2000 мм)
опорная штанга
для подвесного
монтажа
ST412.409.03
фиксатор
для крепления
ремня на штанге
(комплект 10 шт.)
ST412.403.00
(1200 мм)
подвесной комплект
для опорной штанги

ST451





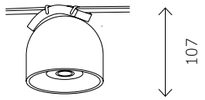

ST451.436.12.1
ST451.536.12.1
ST451.546.12.1
ST451.446.12.1

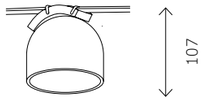

ST451.436.12.2
ST451.536.12.2
ST451.446.12.2

артикул	мощность, W	световой поток, LM	цветовая температура, K	коэфф. цвето-передачи, RA	угол рассеивания, º
ST451.436.12.1	led × 12	815	3000	>90	38
ST451.536.12.1	led × 12	815	3000	>90	38
ST451.436.12.2	led × 12	794	3000	>90	120
ST451.536.12.2	led × 12	794	3000	>90	120
ST451.546.12.2	led × 12	794	4000	>90	120
ST451.446.12.1	led × 12	815	4000	>90	38
ST451.446.12.2	led × 12	794	4000	>90	120

ST452



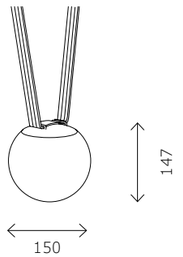

ST452.436.10
ST452.446.10

артикул	мощность, W	световой поток, LM	цветовая температура, K	коэфф. цвето-передачи, RA	угол рассеивания, º
ST452.436.10	led × 10	806	3000	>90	120
ST452.446.10	led × 10	806	4000	>90	120

ST453



ST453.436.20 **ST453.536.20**
ST453.446.20 **ST453.546.20**

артикул	мощность, W	световой поток, LM	цветовая температура, K	коэфф. цвето-передачи, RA	угол рассеивания, º
ST453.436.20	led × 20	1651	3000	>90	120
ST453.446.20	led × 20	1651	4000	>90	120
ST453.536.20	led × 20	1651	3000	>90	120
ST453.546.20	led × 20	1651	4000	>90	120

ST454

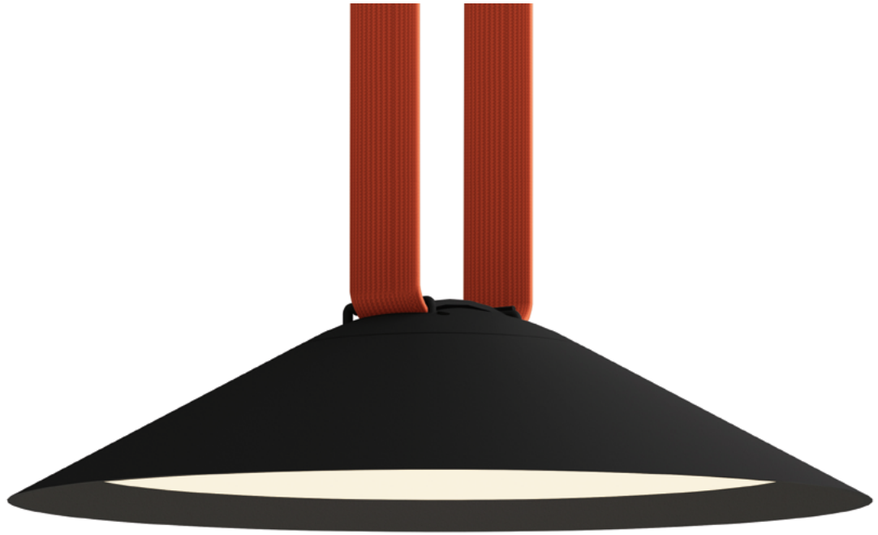

ST454.436.12 **ST454.536.12**
ST454.446.12 **ST454.546.12**

артикул	мощность, W	световой поток, LM	цветовая температура, K	коэфф. цвето-передачи, RA	угол рассеивания, º
ST454.436.12	led × 12	680	3000	>90	120
ST454.446.12	led × 12	680	4000	>90	120
ST454.536.12	led × 12	680	3000	>90	120
ST454.546.12	led × 12	680	4000	>90	120

ST455

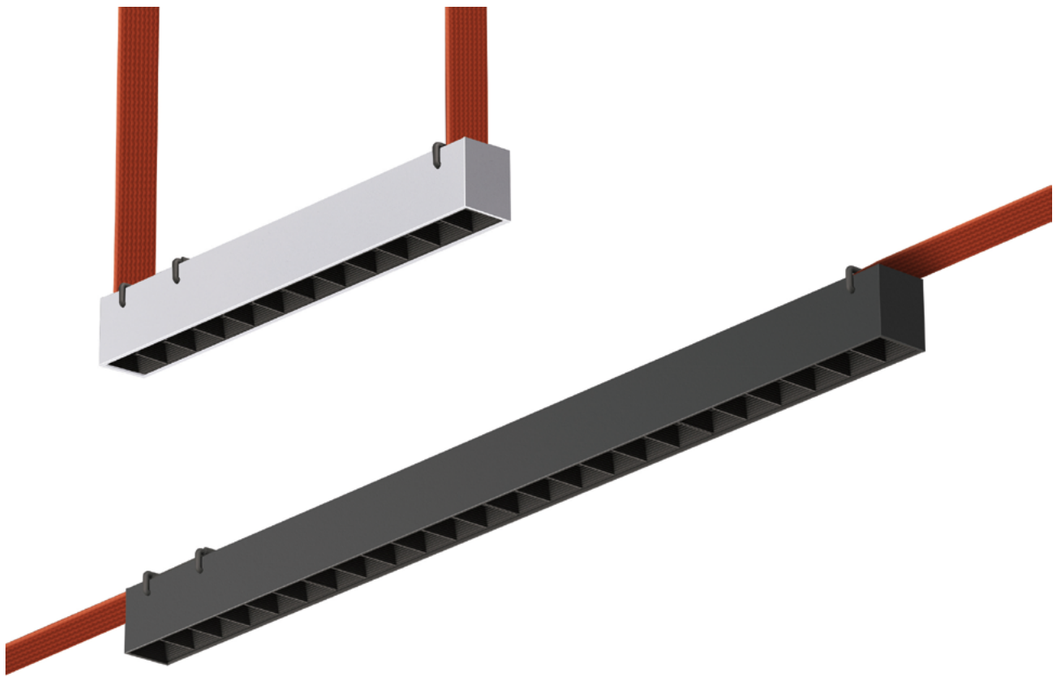

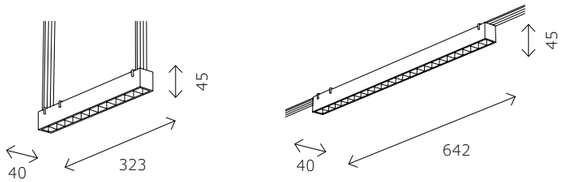

ST455.436.12
ST455.536.12
ST455.446.12

ST455.436.24
ST455.536.24
ST455.446.24

артикул	мощность, W	световой поток, LM	цветовая температура, K	коэфф. цвето-передачи, RA	угол рассеивания, º
ST455.436.12	led × 12	1050	3000	>90	24°
ST455.536.12	led × 12	1050	3000	>90	24°
ST455.436.24	led × 24	1778	3000	>90	24°
ST455.536.24	led × 24	1778	3000	>90	24°
ST455.446.12	led × 12	1050	4000	>90	24°
ST455.446.24	led × 24	1778	4000	>90	24°

ST456

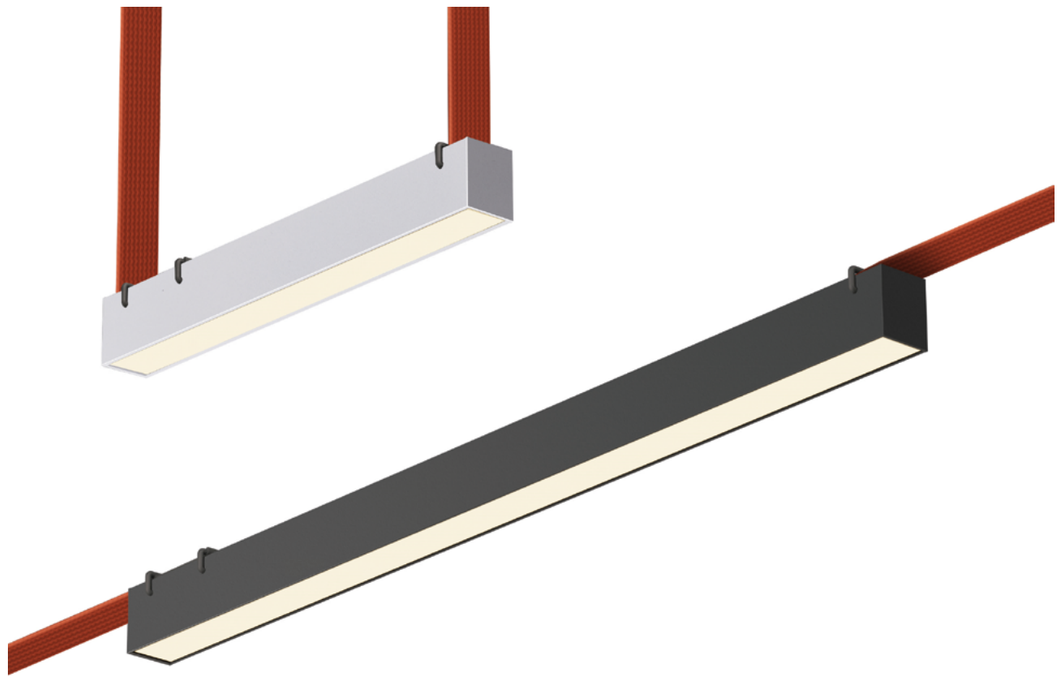

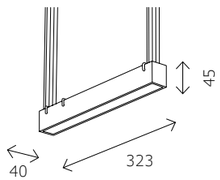

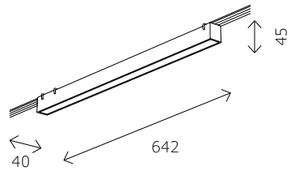

ST456.436.12
ST456.536.12
ST456.446.12

ST456.436.24
ST456.536.24
ST456.446.24

артикул	мощность, W	световой поток, LM	цветовая температура, K	коэфф. цвето-передачи, RA	угол рассеивания, º
ST456.436.12	led × 12	670	3000	>90	120
ST456.536.12	led × 12	670	3000	>90	120
ST456.436.24	led × 24	1200	3000	>90	120
ST456.536.24	led × 24	1200	3000	>90	120
ST456.446.12	led × 12	670	4000	>90	120
ST456.446.24	led × 24	1200	4000	>90	120

Магнитная модульная система ФАРМ

ФАРМ — это магнитная модульная система для современных интерьеров, стирающая грань между интерьерным и световым дизайном. Конструкции создаются и масштабируются по желанию пользователя, различные светильники устанавливаются простым движением.

ФАРМ — это огромное поле для творчества и создания нужной атмосферы. Управление по DALI и TRIAC поможет настроить освещение под ваше настроение

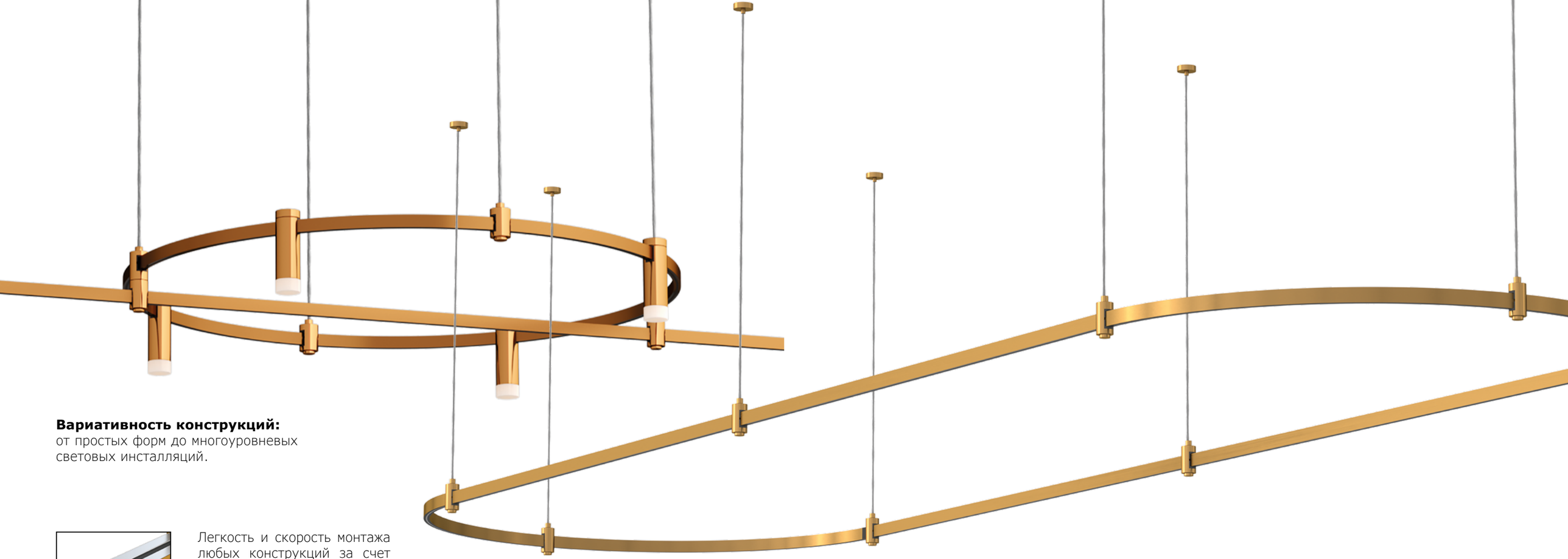

Вариативность конструкций:
от простых форм до многоуровневых световых инсталляций.

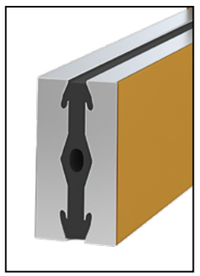

Легкость и скорость монтажа любых конструкций за счет шинопровода с возможностью резки и различных креплений.

К-образное сечение шинопровода для лучшей токопроводности системы.

24V

Безопасное напряжение в шинопроводе - **24В.**



Винтовое соединение двойных фиксаторов для улучшения надежности конструкций.

В светильниках применены светодиоды OSRAM с CRI90 и цветовой температурой 3000K и 4000K.





Фиксаторы и токоподвода для новых решений и удобства монтажа:

- прямые соединители
- боковой токоподвод
- токоподводы без оснований для блоков питания.



Примеры сборки









Шинопровод

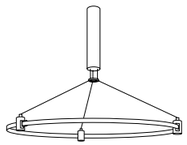

ST025.203.00
золото
ST025.403.00
черный

шинопровод-кольцо
с подвесами и основанием
под блок питания
∅650 MM × ↕ 500–1150 MM

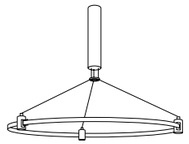

ST025.213.00
золото
ST025.413.00
черный

шинопровод-кольцо
с подвесами и основанием
под блок питания
∅800 MM × ↕ 500–1150 MM

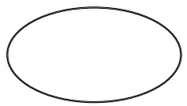

ST025.209.00
золото
ST025.409.00
черный

шинопровод-кольцо
∅650 × ↕15 × ↔9 MM

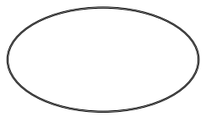

ST025.219.00
золото
ST025.419.00
черный

шинопровод-кольцо
∅800 × ↕15 × ↔9 MM



ST025.229.00
золото
ST025.429.00
черный

шинопровод-полукольцо
∅650 × ↕15 × ↔9 MM



ST025.239.00
золото
ST025.439.00
черный

шинопровод-полукольцо
∅800 × ↕15 × ↔9 MM

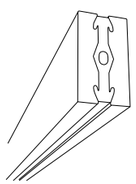

ST024.219.00
золото
ST024.419.00
черный

шинопровод
↕1000 × ↔9 × ⤢15 MM

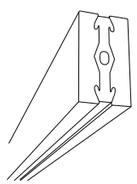

ST024.229.00
золото
ST024.429.00
черный

шинопровод
↕2000 × ↔9 × ⤢15 MM

Комплектующие

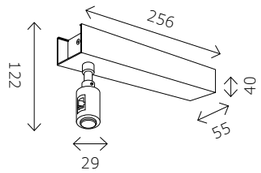

ST026.209.00
золото
ST026.409.00
черный
потолочное основание
для блока питания
с вводом питания

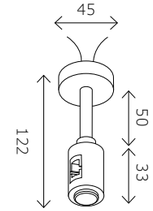

ST026.219.00
золото
ST026.419.00
черный
крепление с подводом питания

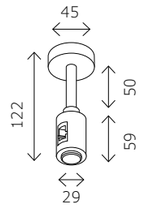

ST026.202.00
золото
ST026.402.00
черный
крепление с одиночным фиксатором

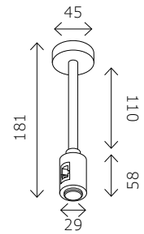

ST026.212.00
золото
ST026.412.00
черный
крепление с одиночным фиксатором

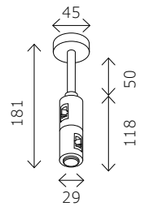

ST026.222.00
золото
ST026.422.00
черный
крепление с двойным фиксатором

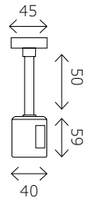

ST026.232.00
золото
ST026.432.00
черный
крепление с прямым соединителем

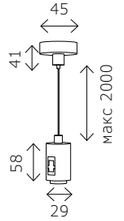

ST027.203.00
золото
ST027.403.00
черный
подвес с подводом питания

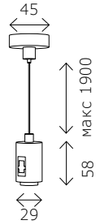

ST027.213.00
золото
ST027.413.00
черный
подвес с одиночным фиксатором

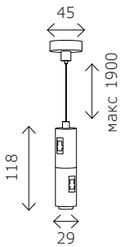

ST027.223.00
золото
ST027.423.00
черный
подвес с двойным фиксатором

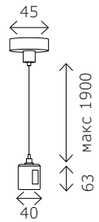

ST027.233.00
золото
ST027.433.00
черный
подвес с прямым соединителем

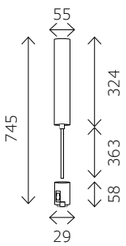

ST028.202.00
золото
ST028.402.00
черный
потолочное основание
для блока питания

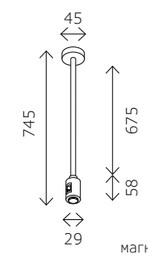

ST028.219.00
золото
ST028.419.00
черный
крепление с подводом питания

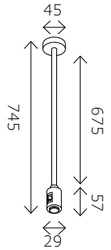

ST028.212.00
золото
ST028.412.00
черный

крепление с одиночным фиксатором

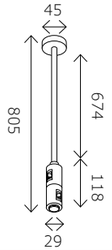

ST028.222.00
золото
ST028.422.00
черный

крепление с двойным фиксатором

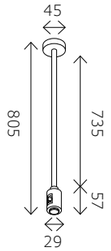

ST028.232.00
золото
ST028.432.00
черный

крепление с одиночным фиксатором

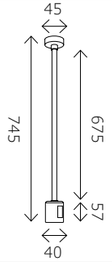

ST028.242.00
золото
ST028.442.00
черный

крепление с прямым соединителем

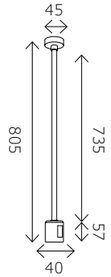

ST028.252.00
золото
ST028.452.00
черный

крепление с прямым соединителем

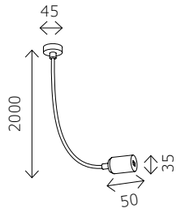

ST029.219.00
золото
ST029.419.00
черный

боковой ввод питания

Блоки питания

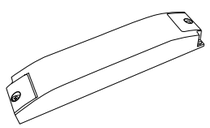

ST023.024.60
белый

блок питания 24 V
60 W
↔200 × ⤢40 × ↕30 MM
IP20

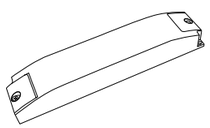

ST023.024.120
белый

блок питания 24 V
120 W
↔260 × ⤢40 × ↕30 MM
IP20

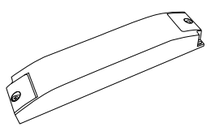

ST064.024.60.TRIAC
белый

блок питания TRIAC 24 V
60 W
↔165 × ⤢42 × ↕30 MM
IP20

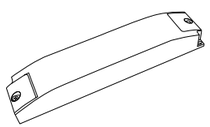

ST064.024.100.TRIAC
белый

блок питания TRIAC 24 V
100 W
↔265 × ⤢42 × ↕30 MM
IP20

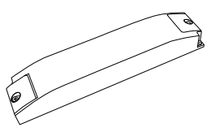

ST064.024.60.DALI
белый

блок питания DALI 24 V
60 W
↔165 × ⤢42 × ↕30 MM
IP20

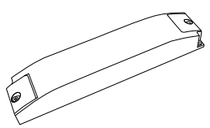

ST064.024.100.DALI
белый

блок питания DALI 24 V
100 W
↔265 × ⤢42 × ↕30 MM
IP20

ST810

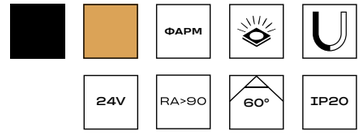





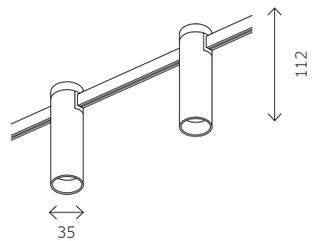

ST810.206.05
ST810.406.05
ST810.246.05
ST810.446.05

артикул	мощность, W	световой поток, LM	цветовая температура, K	коэфф. цвето-передачи, RA	угол рассеивания, °
ST810.206.05	led × 5	230	3000	>90	60
ST810.406.05	led × 5	230	3000	>90	60
ST810.246.05	led × 5	230	4000	>90	60
ST810.446.05	led × 5	230	4000	>90	60

ST812





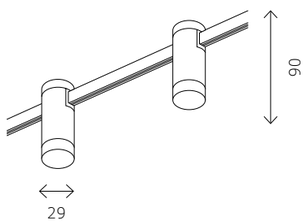

ST812.206.03 **ST812.246.03**
ST812.406.03 **ST812.446.03**

артикул	мощность, W	световой поток, LM	цветовая температура, K	коэфф. цвето-передачи, RA	угол рассеивания, º
ST812.206.03	led × 3	210	3000	>90	120
ST812.406.03	led × 3	210	3000	>90	120
ST812.246.03	led × 3	210	4000	>90	120
ST812.446.03	led × 3	210	4000	>90	120

ST813





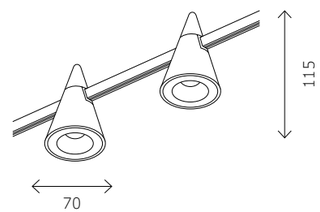

ST813.206.05 **ST813.246.05**
ST813.406.05 **ST813.446.05**

артикул	мощность, W	световой поток, LM	цветовая температура, K	коэфф. цвето-передачи, RA	угол рассеивания, º
ST813.206.05	led × 5	272	3000	>90	60
ST813.406.05	led × 5	272	3000	>90	60
ST813.246.05	led × 5	272	4000	>90	60
ST813.446.05	led × 5	272	4000	>90	60

ST811



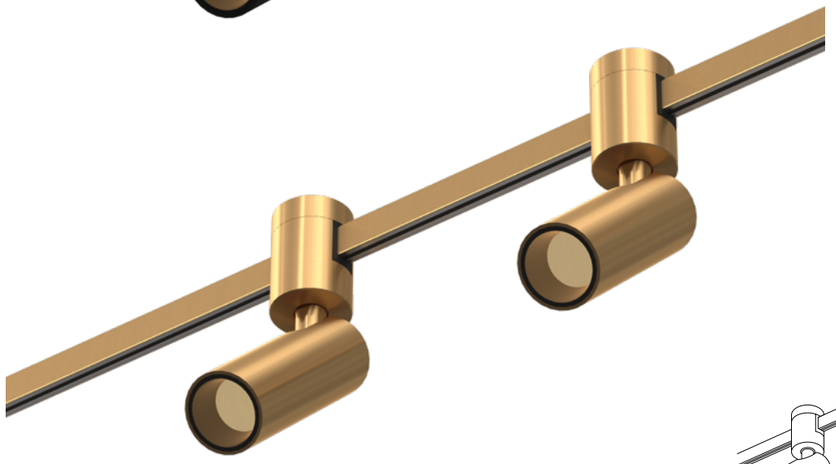

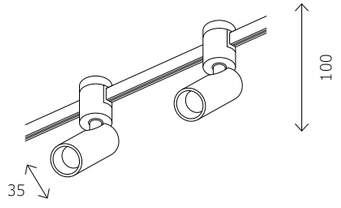

ST811.206.05 **ST811.246.05**
ST811.406.05 **ST811.446.05**

артикул	мощность, W	световой поток, LM	цветовая температура, K	коэфф. цвето-передачи, RA	угол рассеивания, º
ST811.206.05	led × 5	350	3000	>90	60
ST811.406.05	led × 5	350	3000	>90	60
ST811.246.05	led × 5	350	4000	>90	60
ST811.446.05	led × 5	350	4000	>90	60

ST818



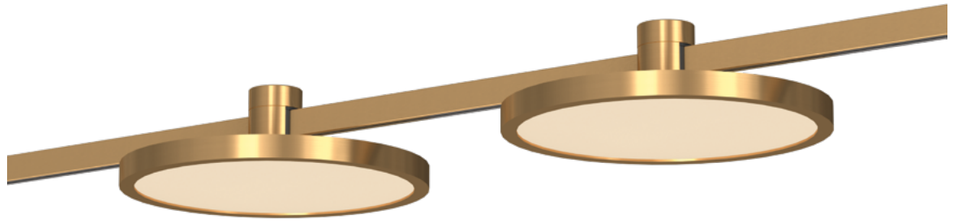

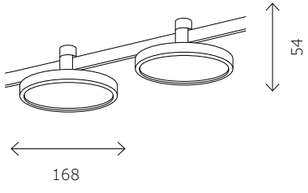

ST818.206.12 **ST818.246.12**
ST818.406.12 **ST818.446.12**

артикул	мощность, W	световой поток, LM	цветовая температура, K	коэфф. цвето-передачи, RA	угол рассеивания, º
ST818.206.12	led × 10	520	3000	>80	120
ST818.406.12	led × 10	520	3000	>80	120
ST818.246.12	led × 10	520	4000	>80	120
ST818.446.12	led × 10	520	4000	>80	120

ST814



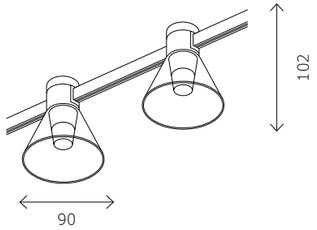

ST814.206.03
ST814.246.03
ST814.446.03

артикул	мощность, W	световой поток, LM	цветовая температура, K	коэфф. цвето-передачи, RA	угол рассеивания, º
ST814.206.03	led × 3	89	3000	>90	120
ST814.246.03	led × 3	89	4000	>90	120
ST814.446.03	led × 3	78	4000	>90	120

ST815

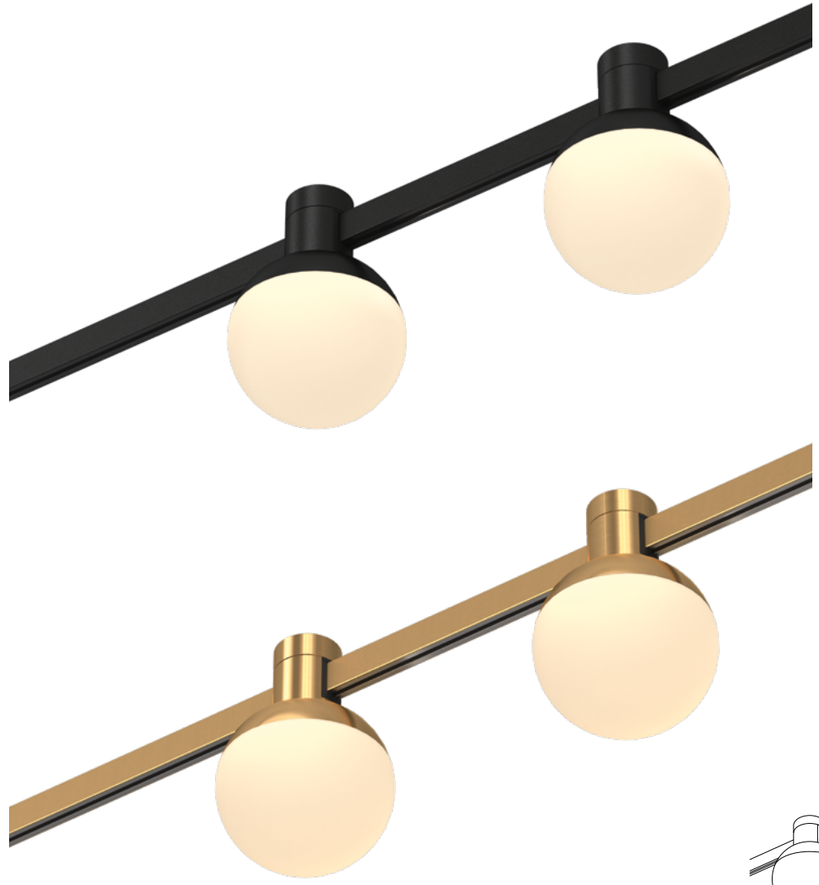

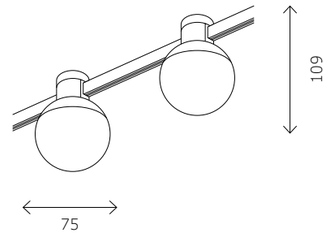

ST815.206.05
ST815.406.05
ST815.246.05

артикул	мощность, W	световой поток, LM	цветовая температура, K	коэфф. цвето-передачи, RA	угол рассеивания, º
ST815.206.05	led × 5	213	3000	>90	120
ST815.406.05	led × 5	213	3000	>90	120
ST815.246.05	led × 5	213	4000	>90	120

ST819



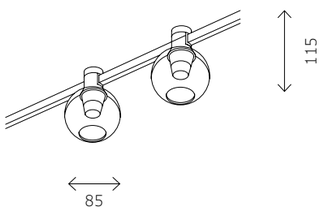

ST819.206.03 **ST819.246.03**
ST819.406.03 **ST819.446.03**

артикул	мощность, W	световой поток, LM	цветовая температура, K	коэфф. цвето-передачи, RA	угол рассеивания, º
ST819.206.03	led × 3	128	3000	>90	120
ST819.406.03	led × 3	128	3000	>90	120
ST819.246.03	led × 3	128	4000	>90	120
ST819.446.03	led × 3	128	4000	>90	120

ST817

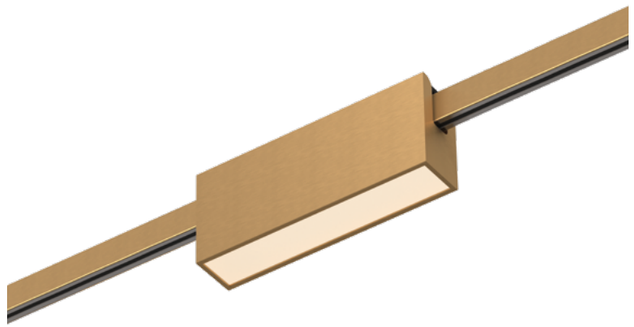

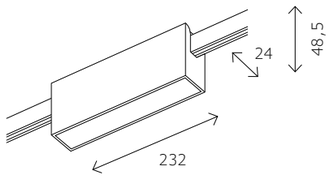

ST817.206.12 **ST817.246.12**
ST817.406.12 **ST817.446.12**

артикул	мощность, W	световой поток, LM	цветовая температура, K	коэфф. цвето-передачи, RA	угол рассеивания, º
ST817.206.12	led × 12	580	3000	>90	120
ST817.406.12	led × 12	580	3000	>90	120
ST817.246.12	led × 12	580	4000	>90	120
ST817.446.12	led × 12	580	4000	>90	120

ST816

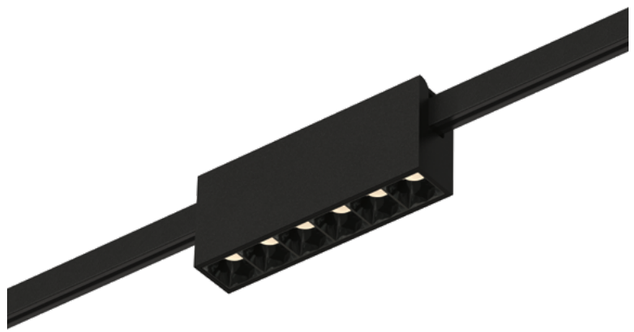

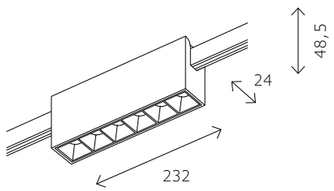

ST816.206.12 **ST816.246.12**
ST816.406.12 **ST816.446.12**

артикул	мощность, W	световой поток, LM	цветовая температура, K	коэфф. цвето-передачи, RA	угол рассеивания, º
ST816.206.12	led × 12	706	3000	>90	40
ST816.406.12	led × 12	706	3000	>90	40
ST816.246.12	led × 12	706	4000	>90	40
ST816.446.12	led × 12	706	4000	>90	40

Тросовая система РЭЙ

РЭЙ — это тросовая система, которая позволяет воплощать самые смелые и яркие идеи дизайнера, применяя ее как основное, концептуальное или архитектурное освещение.

РЭЙ — это помощник светодизайнера для освещения высоких мансардных и сводчатых потолков и разнообразной концептуальной подсветки.





Новая тросовая система РЭЙ2 в длинах 5 м и 10 м, шириной 20 мм, в комплекте с прорезиненным черным основанием, более изящными креплениями и без источника света, дает возможность применять с ней самые технологичные светодиодные ленты ST LUCE.

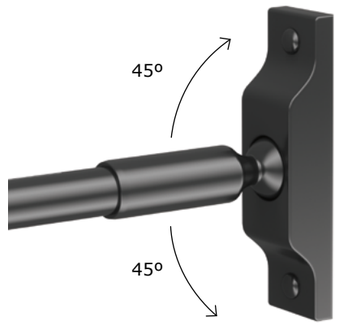

РЭЙ



РЭЙ2

Настенно-потолочные крепления системы РЭЙ за счет шарнирного механизма можно монтировать под различными углами к поверхности.



Рассеянный прямой и отраженный свет, заполняющий окружающее пространство, создается при помощи светодиодного источника света, размещенного на металлическом основании.

Тросовая система РЭЙ

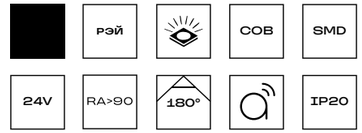

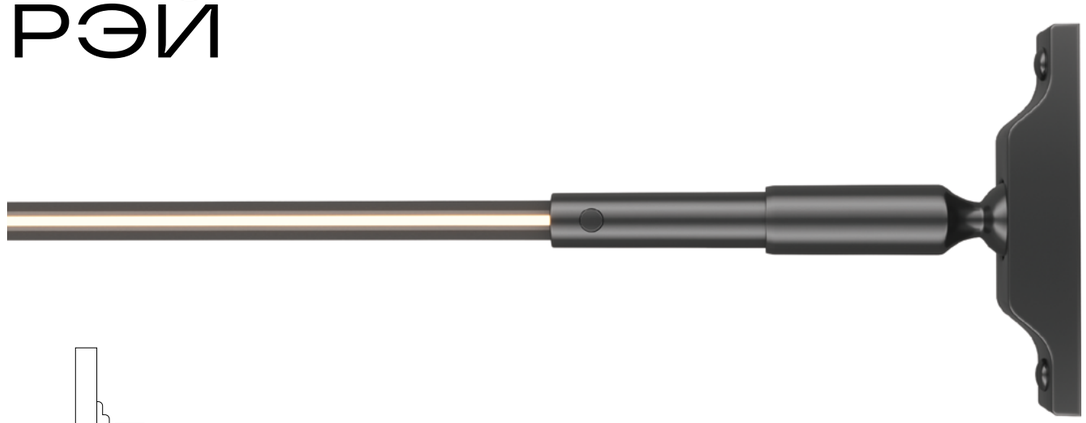

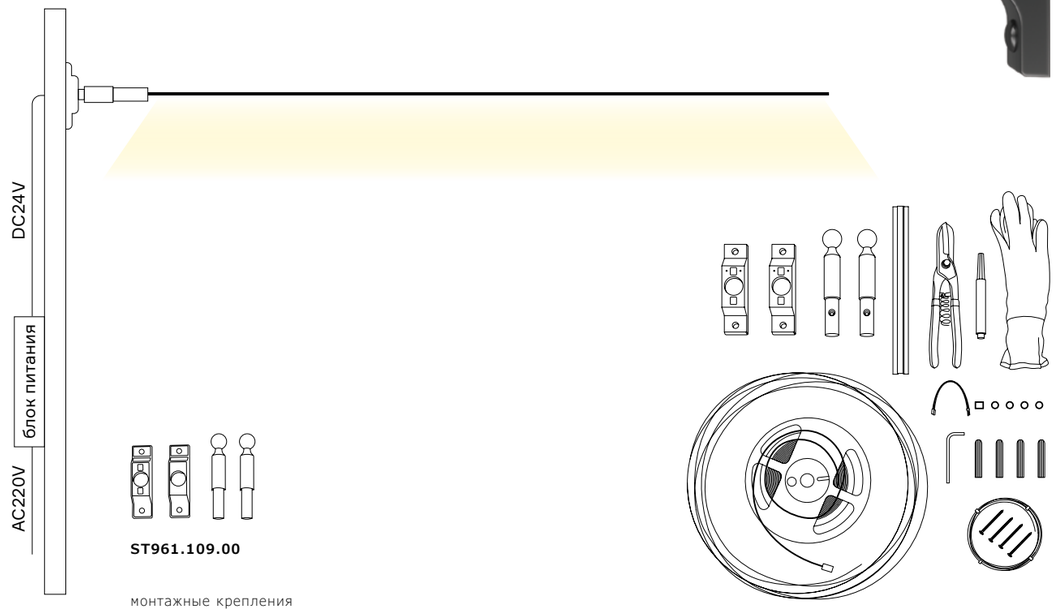

ST961.109.00

монтажные крепления
(2 шт. в комплекте)

артикул	мощность, W	световой поток, LM	цветовая температура, K	мин. отрезок, MM	тип ленты	размер, MM
ST960.447.10	10	1000	4000	29,4	COB	6000 × 8
ST961.437.14	13,5	1350	3000	50	SMD2835	6000 × 8
ST961.447.14	13,5	1350	4000	50	SMD2835	6000 × 8
ST961.437.09	8,7	10680	3000	50	SMD2835	12000 × 20
ST961.447.09	8,7	10680	4000	50	SMD2835	12000 × 20

Тросовая система РЭЙ2



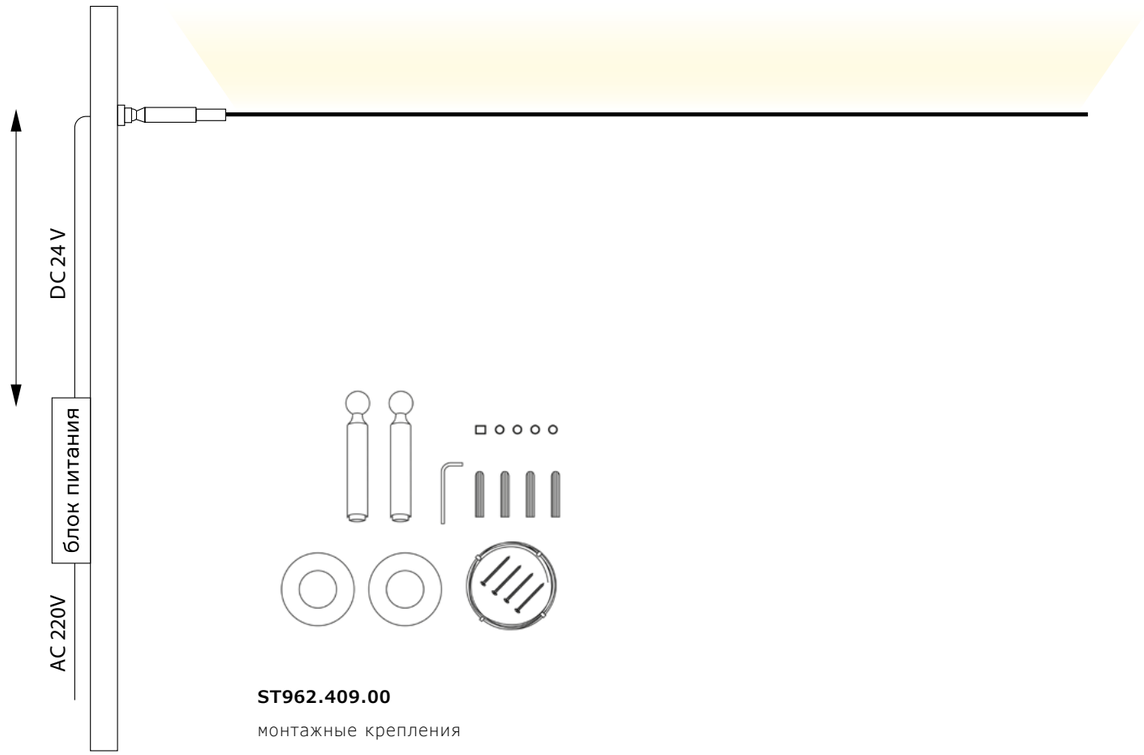

ST962.409.00

монтажные крепления

артикул	мощность, W	световой поток, LM	цветовая температура, K	мин. отрезок, MM	тип ленты	размер, MM
ST963.407.00	без источника света					5000 × 20

НЕОН

НЕОН — это система на основе гибкого герметичного корпуса и светодиодной ленты, при помощи которой можно создавать различные декоративные, концептуальные композиции с равномерным освещением с углом рассеивания 360°.



Класс пылевлагозащиты **IP65.**

Тросовая система НЕОН

НЕОН | SMD | 24V | RA>90 | 360° | IP65



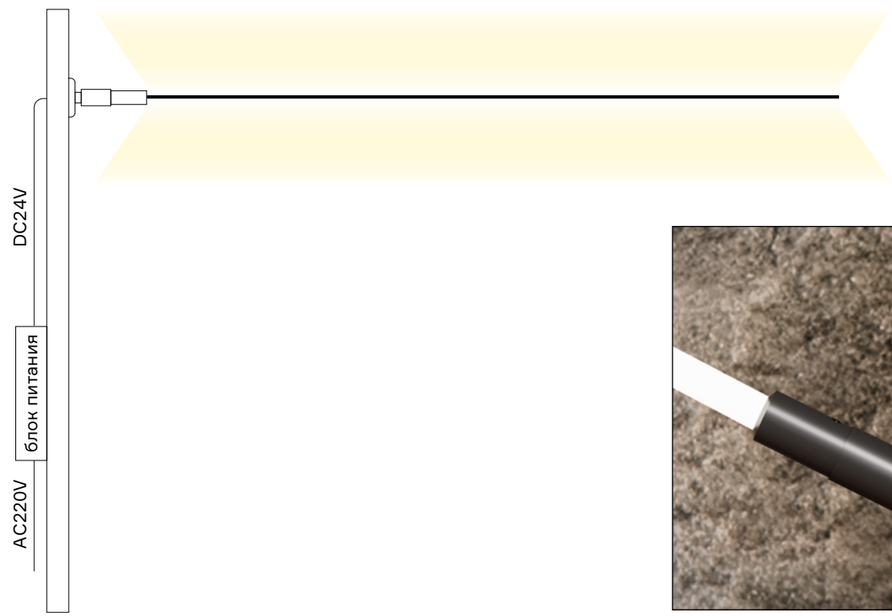

Сечение неона 13 мм х 13 мм
для неона на креплениях-шарнирах

артикул	мощность, W	световой поток, LM	цветовая температура, K	мин. отрезок резки, ММ	угол рассеивания, ⁰	размер, ММ
ST980.437.09	8.6	700	3000	25	360	5000 × 13
ST980.447.09	8.6	700	4000	25	360	5000 × 13

Магнитная трековая система СКАЙФЛЕТ

СКАЙФЛЕТ — это новый виток развития магнитных трековых систем.

Встраиваемый, подвесной, накладной тип монтажа (компактный размер накладного шинопровода 26 × 6 мм), напряжение 48V, большой выбор моделей светильников, комфортная цена. Все эти преимущества в целом помогают СКАЙФЛЕТ сдвинуть с пъедестала лидера этой ценовой категории — однофазную трековую систему.





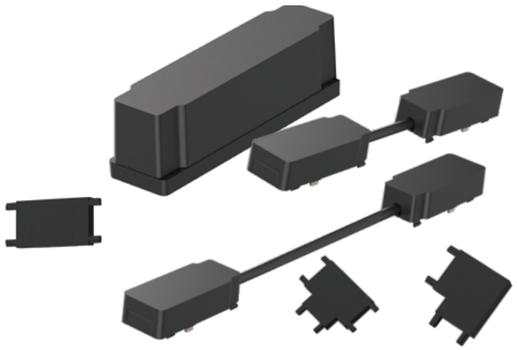

Большое количество различных соединителей (для всех видов монтажа) и коннекторов дает возможность собирать конструкции любой сложности.

3 вида шинопровода:

- встраиваемый в ГКЛ
- подвесной / накладной
- ультратонкий накладной с высотой 6 мм.

Безопасное напряжение 48V на токоведущих жилах шинопровода.



Двойная фиксация светильников на шине: **защелки и магнит.**

Применяя систему СКАЙФЛЕТ в проектах вы получаете: уникальное сочетание безопасности и функциональности магнитной трековой системы и простоту и надежность однофазной трековой системы.

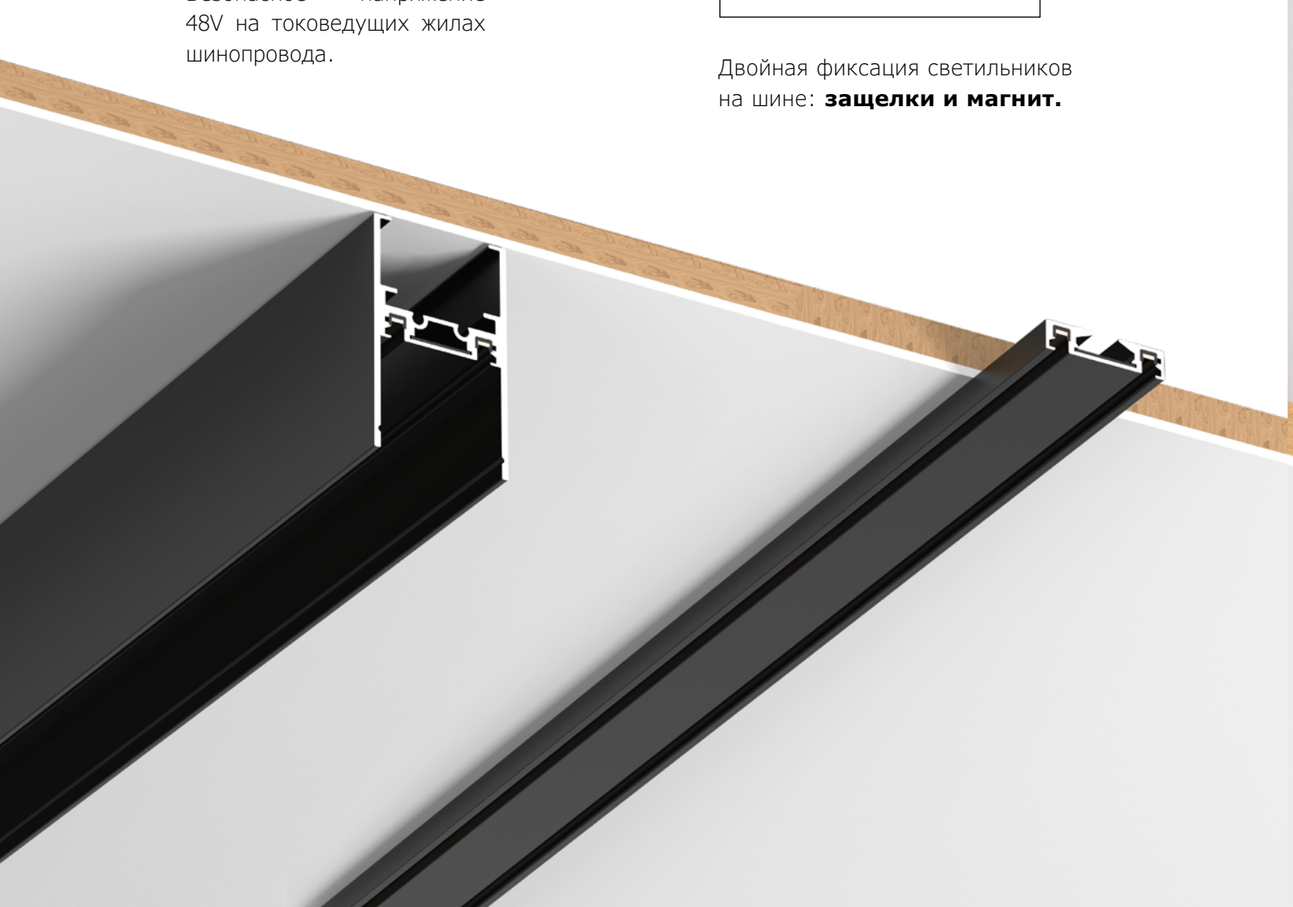



Накладной шинопровод и комплектующие

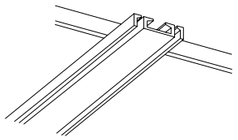

ST067.419.00
черный
ST067.519.00
белый
шинопровод магнитный
накладной
комплект:
торцевые заглушки -2 шт.
↕1000 × ↔26 × ⤢6 MM

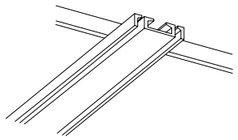

ST067.429.00
черный

шинопровод магнитный
накладной
комплект:
торцевые заглушки -2 шт.
↕2000 × ↔26 × ⤢6 MM

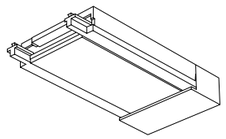

ST067.409.20
черный
ST067.509.20
белый

ввод питания
↕46 × ↔26 × ⤢6 MM
IP20

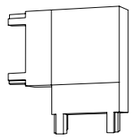

ST067.409.11
черный
ST067.509.11
белый

соединитель угловой
↕36 × ↔36 × ⤢6 MM

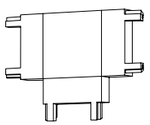

ST067.409.12
черный
ST067.509.12
белый

Т-образный соединитель
↕46 × ↔36 × ⤢6 MM

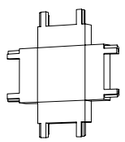

ST067.409.13
черный
ST067.509.13
белый

Х-образный соединитель
↕46 × ↔46 × ⤢6 MM

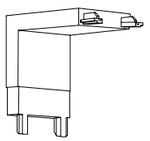

ST067.409.14
черный
ST067.509.14
белый

соединитель угловой
«потолок-стена»
↕26 × ↔26 × ⤢26 MM

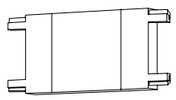

ST067.409.10
черный
ST067.509.10
белый

прямой соединитель
↕46 × ↔26 × ⤢6 MM

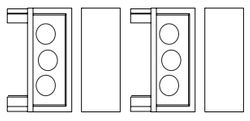

ST067.409.19
черный
ST067.509.19
белый

торцевая заглушка для накладного
шинопровода (2 шт.)
↔26 × ⤢6 MM

Накладной / подвесной шинопровод и комплектующие

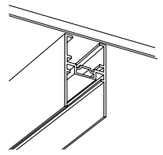

ST068.419.00
черный
ST068.519.00
белый

шинопровод накладной /
подвесной
↕1000 × ⤢30 × ↔50 MM

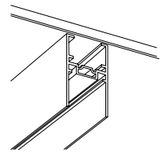

ST068.429.00
черный
ST068.529.00
белый

шинопровод накладной / подвесной
↕2000 × ⤢30 × ↔50 MM

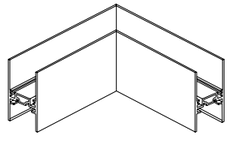

ST068.409.10
черный
ST068.509.10
белый

угол-соединитель
«потолок-потолок»
↕100 × ⤢30 × ↔50 MM

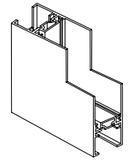

ST068.409.11
черный
ST068.509.11
белый

угол-соединитель «потолок-стена»
↕100 × ⤢30 × ↔50 MM

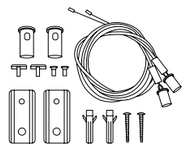

ST068.409.12
черный

комплект тросовых
подвесов (2 шт.)
↕ 2000 MM

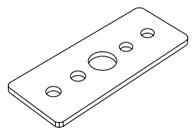

ST067.409.15
черный
ST067.509.15
белый

прямой соединитель
для накладного / подвесного
и встраиваемого шинопровода
↕80 × ↔23 MM

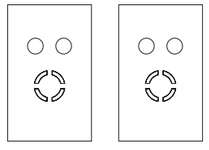

ST068.409.13
черный
ST068.509.13
белый

торцевая заглушка для накладного/
подвесного шинопровода (2 шт.)
↔30 × ⤢50 MM

Встраиваемый шинопровод и комплектующие

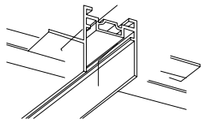

ST069.419.00
черный
ST069.519.00
белый

шинопровод встраиваемый
↕1000 × ↔67 × ⤢35 MM

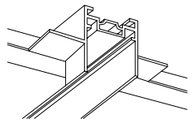

ST069.429.00
черный
ST069.529.00
белый

шинопровод встраиваемый
↕2000 × ↔67 × ⤢35 MM

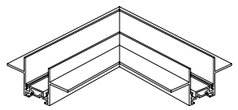

ST069.409.10
черный
ST069.509.10
белый

угол-соединитель
«потолок-потолок»
↕100 × ↔67 × ⤢35 MM

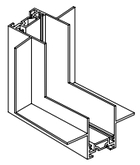

ST069.409.11
черный
ST069.509.11
белый

угол-соединитель
«потолок-стена»
↕100 × ↔67 × ⤢35 MM

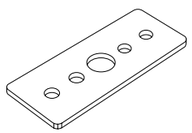

ST067.409.15
черный
ST067.509.15
белый

прямой соединитель
для накладного / подвесного
и встраиваемого шинопровода
↕80 × ↔23 MM

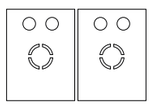

ST069.409.12
черный
ST069.509.12
белый

торцевая заглушка для
встраиваемого шинопровода
(2 шт.)
↕67 × ↔35 MM

Коннекторы

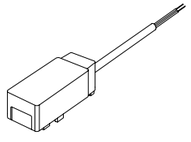

ST067.409.16
черный
ST067.509.16
белый

ввод питания
↔60 × ⤢26 × ↕16 MM

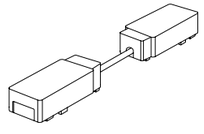

ST067.409.17
черный
ST067.509.17
белый

прямой коннектор питания
↔160 × ⤢26 × ↕16 MM

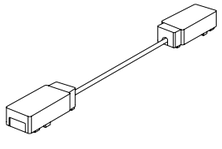

ST067.409.18
черный
ST067.509.18
белый

угловой коннектор питания
↔295 × ⤢26 × ↕16 MM

Блоки питания

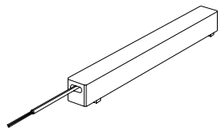

ST063.448.200
черный
ST063.548.200
белый

блок питания 48V
200W
↕230 × ↔26 × ⤢24 MM
IP20

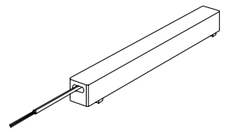

ST063.448.100
черный
ST063.548.100
белый

блок питания 48V
100W
↕210 × ↔26 × ⤢24 MM
IP20

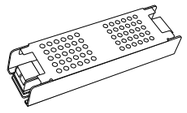

ST008.148.100
блок питания 48V
↕145 × ↔50 × ⤢25 MM
100 W
IP20

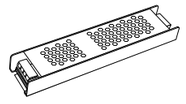

ST008.148.150
блок питания 48V
↕145 × ↔50 × ⤢25 MM
150 W
IP20

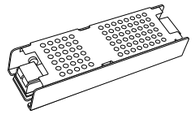

ST008.148.200
блок питания 48V
↕151 × ↔50 × ⤢30 MM
200 W
IP20

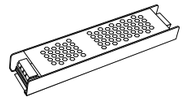

ST008.148.300
блок питания 48V
↕202 × ↔65 × ⤢30 MM
300 W
IP20

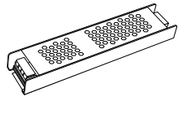

ST008.148.400
блок питания 48V
↕202 × ↔65 × ⤢30 MM
400 W
IP20

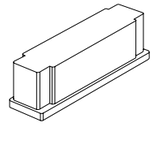

ST063.400.00
черный
ST063.500.00
белый

накладка для драйвера
↕100 × ↔26 × ⤢29 MM

ST674

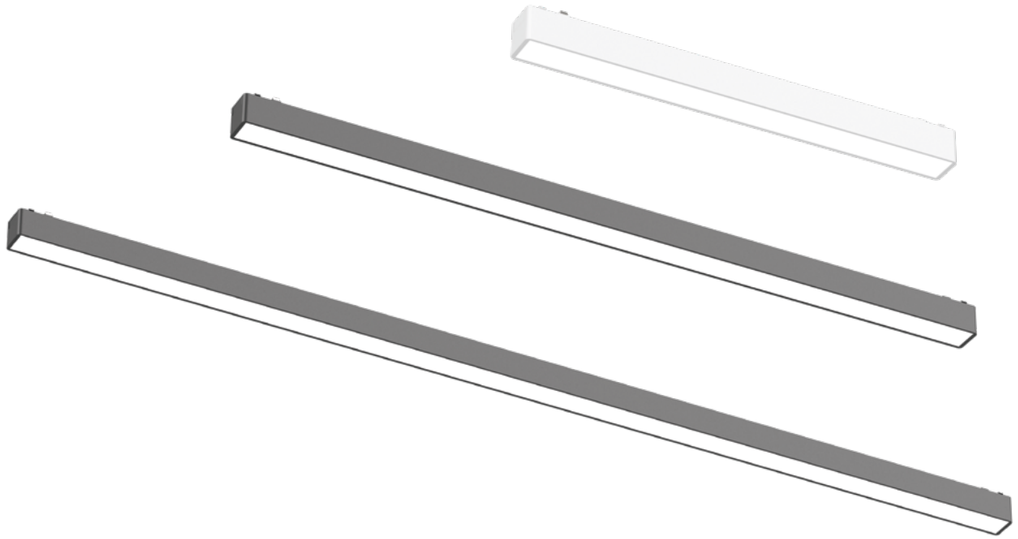

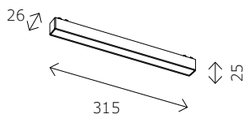

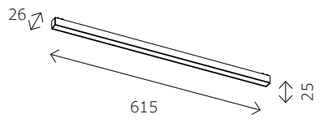

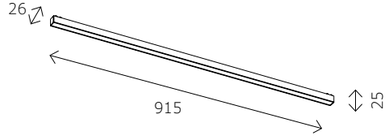

ST674.436.15 **ST674.536.15** **ST674.436.20** **ST674.536.20** **ST674.436.30** **ST674.536.30**
ST674.446.15 **ST674.546.15** **ST674.446.20** **ST674.546.20** **ST674.446.30** **ST674.546.30**

артикул	мощность, W	световой поток, LM	цветовая температура, K	коэфф. цвето-передачи, RA	угол рассеивания, º
ST674.436.15	led × 10	530	3000	>90	100
ST674.446.15	led × 10	530	4000	>90	100
ST674.536.15	led × 10	530	3000	>90	100
ST674.546.15	led × 10	530	4000	>90	100
ST674.436.20	led × 20	940	3000	>90	100
ST674.446.20	led × 20	940	4000	>90	100
ST674.536.20	led × 20	940	3000	>90	100
ST674.546.20	led × 20	940	4000	>90	100
ST674.436.30	led × 30	1410	3000	>90	100
ST674.446.30	led × 30	1410	4000	>90	100
ST674.536.30	led × 30	1410	3000	>90	100
ST674.546.30	led × 30	1410	4000	>90	100

ST673

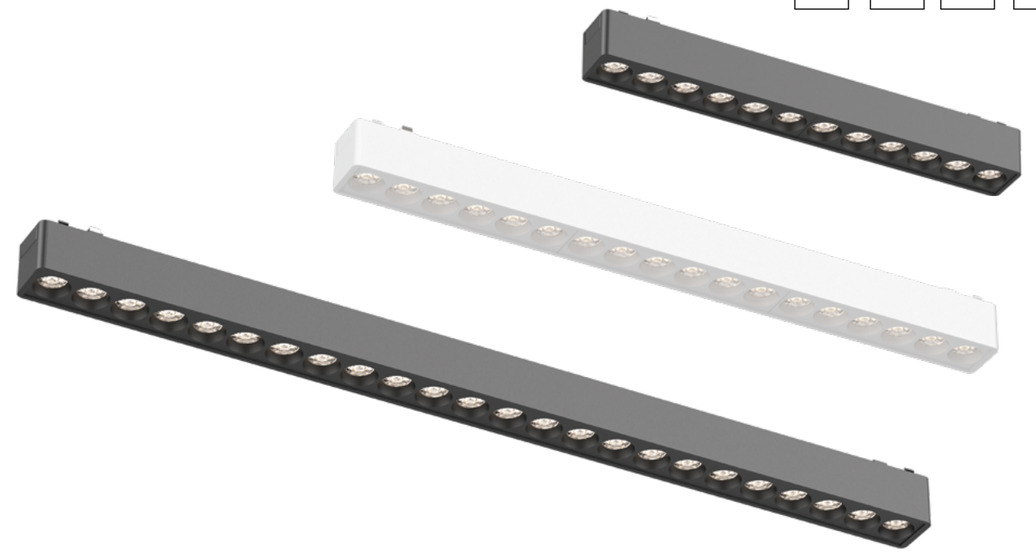

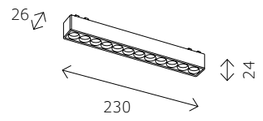

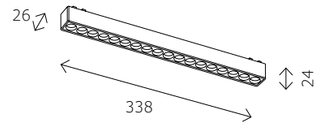

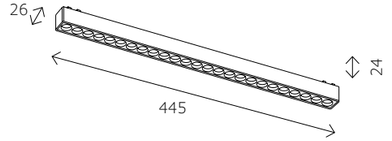

ST673.436.12 **ST673.536.12** **ST673.436.18** **ST673.536.18** **ST673.436.24** **ST673.536.24**
ST673.446.12 **ST673.546.12** **ST673.446.18** **ST673.446.24** **ST673.546.24**

артикул	мощность, W	световой поток, LM	цветовая температура, K	коэфф. цвето-передачи, RA	угол рассеивания, º
ST673.436.12	led × 12	710	3000	>90	36
ST673.446.12	led × 12	710	4000	>90	36
ST673.536.12	led × 12	710	3000	>90	36
ST673.546.12	led × 12	710	4000	>90	36
ST673.436.18	led × 18	1560	3000	>90	36
ST673.446.18	led × 18	1560	4000	>90	36
ST673.536.18	led × 18	1560	3000	>90	36
ST673.436.24	led × 24	1640	3000	>90	36
ST673.446.24	led × 24	1640	4000	>90	36
ST673.536.24	led × 24	1640	3000	>90	36
ST673.546.24	led × 24	1640	4000	>90	36

ST676

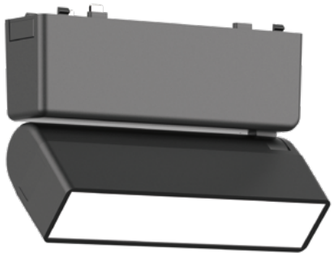



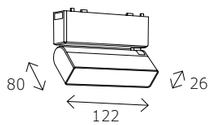

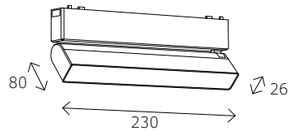

ST676.436.05 **ST676.536.05** **ST676.436.10** **ST676.536.10**
ST676.446.05 **ST676.546.05** **ST676.446.10** **ST676.546.10**

артикул	мощность, W	световой поток, LM	цветовая температура, K	коэфф. цвето-передачи, RA	угол рассеивания, º
ST676.436.05	led × 5	260	3000	>90	100
ST676.446.05	led × 5	260	4000	>90	100
ST676.536.05	led × 5	260	3000	>90	100
ST676.546.05	led × 5	260	4000	>90	100
ST676.436.10	led × 10	530	3000	>90	100
ST676.446.10	led × 10	530	4000	>90	100
ST676.536.10	led × 10	530	3000	>90	100
ST676.546.10	led × 10	530	4000	>90	100

ST675





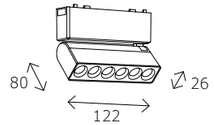

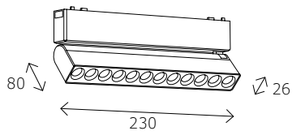

ST675.436.06 **ST675.536.06** **ST675.436.12** **ST675.536.12**
ST675.446.06 **ST675.546.06** **ST675.446.12** **ST675.546.12**

артикул	мощность, W	световой поток, LM	цветовая температура, K	коэфф. цвето-передачи, RA	угол рассеивания, º
ST675.436.06	led × 6	360	3000	>90	100
ST675.446.06	led × 6	360	4000	>90	100
ST675.536.06	led × 6	360	3000	>90	100
ST675.546.06	led × 6	360	4000	>90	100
ST675.436.12	led × 12	710	3000	>90	100
ST675.446.12	led × 12	710	4000	>90	100
ST675.536.12	led × 12	710	3000	>90	100
ST675.546.12	led × 12	710	4000	>90	100

ST677





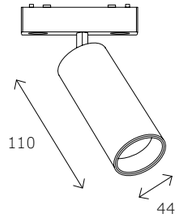

ST677.436.09
ST677.446.09
ST677.536.09
ST677.546.09

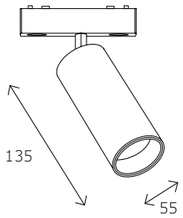

ST677.436.18
ST677.446.18
ST677.536.18
ST677.546.18

артикул	мощность, W	световой поток, LM	цветовая температура, K	коэфф. цвето-передачи, RA	угол рассеивания, º
ST677.436.09	led × 9	540	3000	>90	36
ST677.446.09	led × 9	540	4000	>90	36
ST677.536.09	led × 9	540	3000	>90	36
ST677.546.09	led × 9	540	4000	>90	36
ST677.436.18	led × 18	1060	3000	>90	36
ST677.446.18	led × 18	1060	4000	>90	36
ST677.536.18	led × 18	1060	3000	>90	36
ST677.546.18	led × 18	1060	4000	>90	36

ST678 АНТИБЛИК





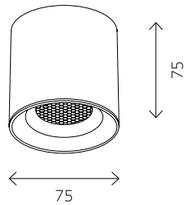

ST678.436.06 **ST678.536.06**
ST678.446.06 **ST678.546.06**

артикул	мощность, W	световой поток, LM	цветовая температура, K	коэфф. цвето-передачи, RA	угол рассеивания, º
ST678.436.06	led × 6	300	3000	>90	36
ST678.446.06	led × 6	300	4000	>90	36
ST678.536.06	led × 6	300	3000	>90	36
ST678.546.06	led × 6	300	4000	>90	36

ST679
НЕОН



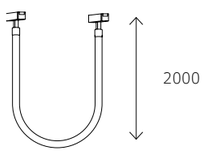

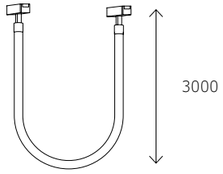

ST679.436.32
ST679.446.32

ST679.436.48
ST679.446.48

артикул	мощность, W	световой поток, LM	цветовая температура, K	коэфф. цвето-передачи, RA	угол рассеивания, º
ST679.436.32	led × 32	2600	3000	>90	360
ST679.446.32	led × 32	2600	4000	>90	360
ST679.436.48	led × 48	3900	3000	>90	360
ST679.446.48	led × 48	3900	4000	>90	360

ST680

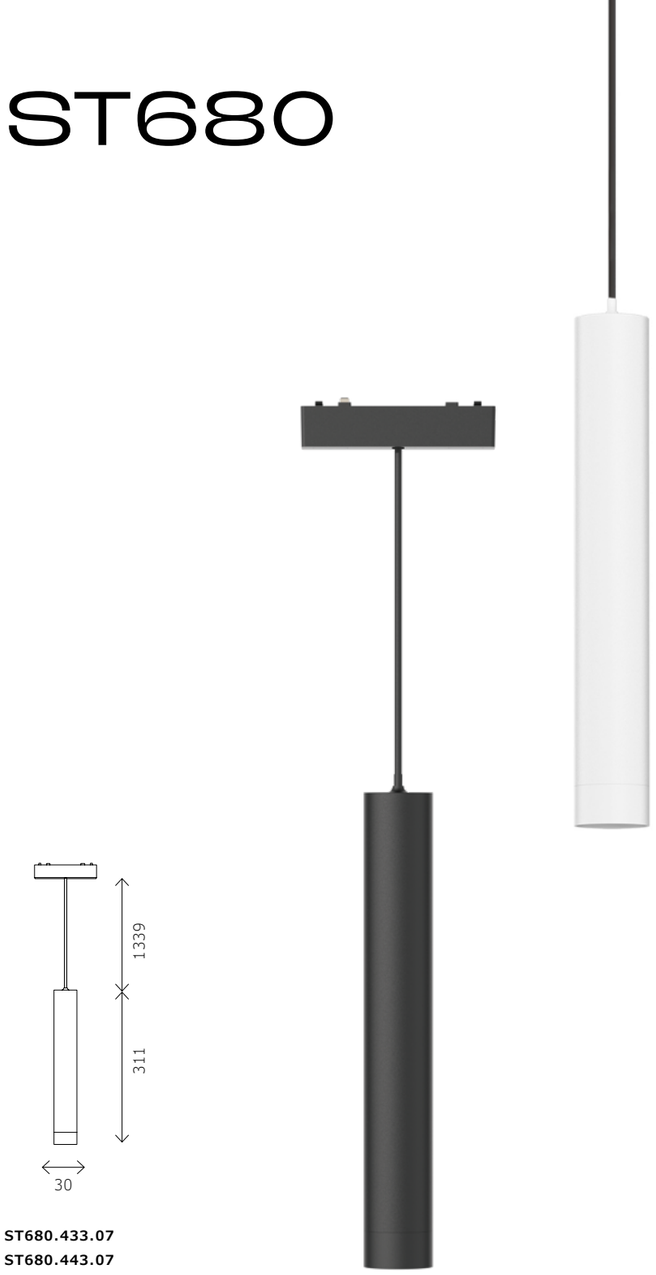

ST680.433.07
ST680.443.07
ST680.533.07
ST680.543.07

артикул	мощность, W	световой поток, LM	цветовая температура, K	коэфф. цвето-передачи, RA	угол рассеивания, º
ST680.433.07	led × 7	430	3000	>90	36
ST680.443.07	led × 7	430	4000	>90	36
ST680.533.07	led × 7	430	3000	>90	36
ST680.543.07	led × 7	430	4000	>90	36

Магнитная трековая система СКАЙЛАЙН 48V

СКАЙЛАЙН 48V — это флагманская низковольтная магнитная система от ST LUCE. Самый широкий ассортимент светильников на рынке, позволяющий проектировать освещение любых объектов на одной системе и закрывать практически все потребности современного светодизайна. Система может быть смонтирована в ГКЛ (потолок из гипсокартонных листов) и натяжной потолок, крепится на подвесах или непосредственно на потолок и стену. Доступно умное управление светильниками ЭРИА с огромным функционалом, таким как плавная регулировка цветовой температуры, светового потока, голосовое управление, установка различных световых сценариев и автоматизаций, работающее на протоколах Wi-Fi + BLE.

Типы монтажа

— подвесной
— накладной
— встраиваемый в ГКЛ
— встраиваемый в натяжной ПВХ-потолок
— шинопровод в натяжной ПВХ-потолок

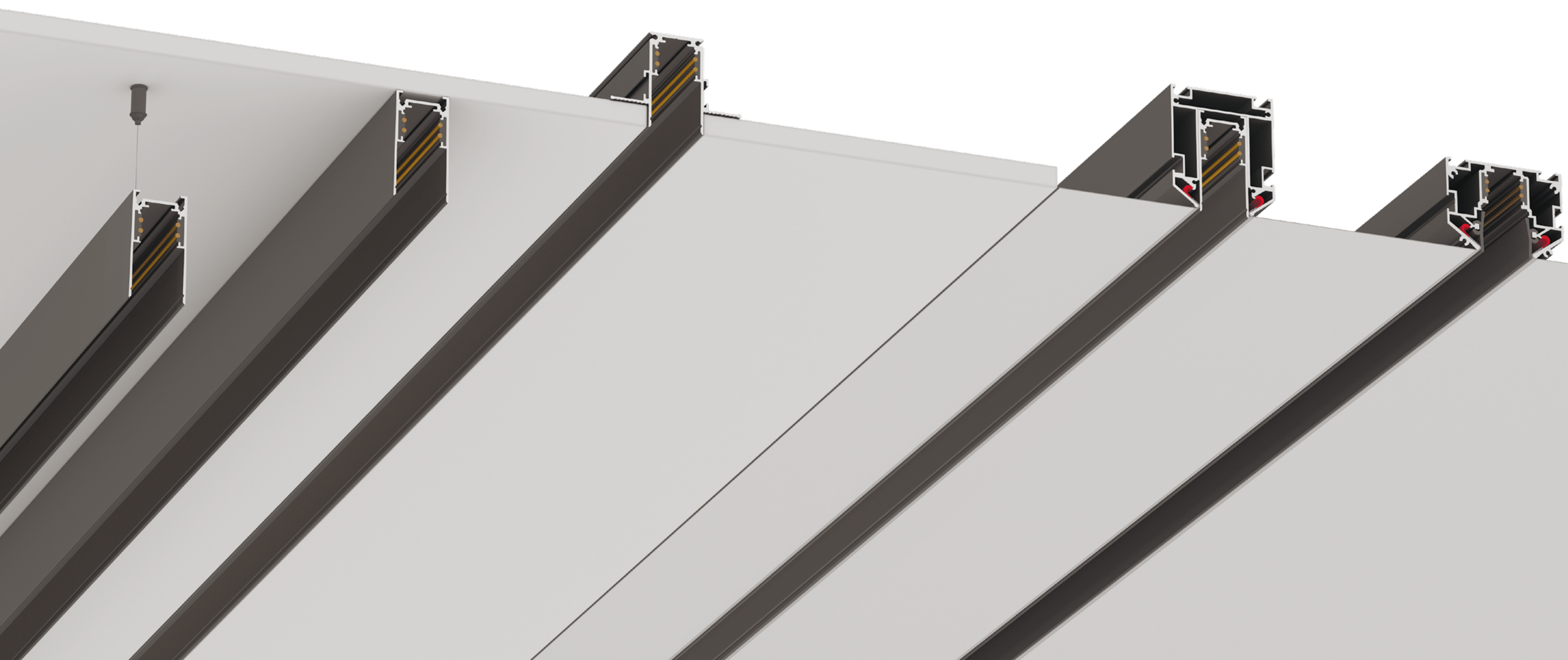



Двойная фиксация:
— кнопки-фиксаторы
— магнит

Использование серебряного напыления на контакты для лучшей электропроводности и более удобные фиксирующие кнопки.



48V

Напряжение на токопроводящих жилах — 48 В, что говорит о полной безопасности при эксплуатации системы.

Управление по протоколам Wi-Fi + Bluetooth.

Магнитная трековая система Скайлайн 48V входит в систему умного дома ST LUCE ЭРИА, которая позволяет управлять светильниками с помощью голоса, создавать сценарии освещения, диммировать и изменять цветовую температуру.



Двойная контактная часть линейных и угловых светильников позволяет не использовать коннектор при сборке системы.

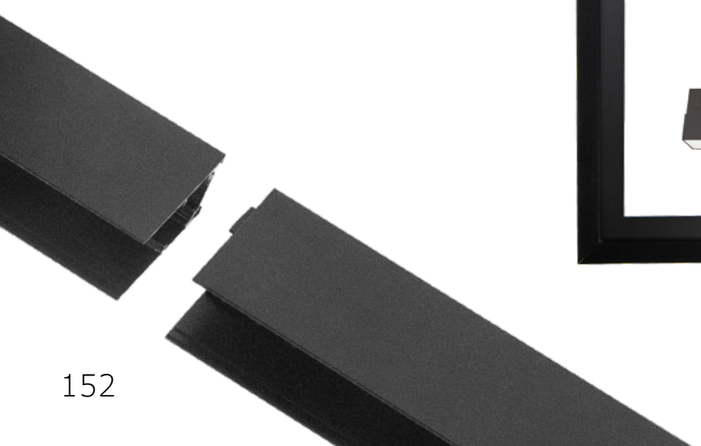

Создание инсталляций любом сложности и длины при помощи различных соединителей и резки шинопровода в любом месте.



БЫСТРАЯ УСТАНОВКА

Для удобства и скорости монтажа все новые шинопровода магнитной трековой системы Скайлайн 48V оснащены монтажными отверстиями и двумя отверстиями для вывода кабеля.

Шинопровод в натяжной ПВХ-потолок.

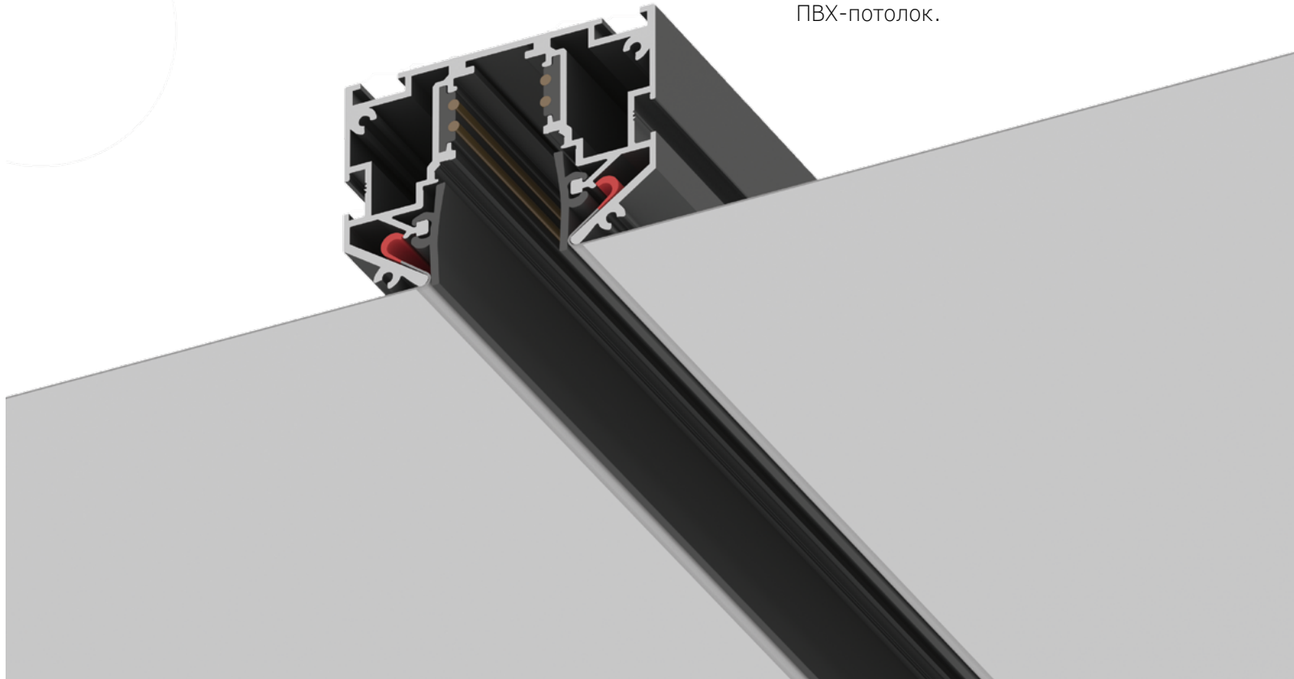

Накладной шинопровод и комплектующие

Схема сборки для накладного шинопровода

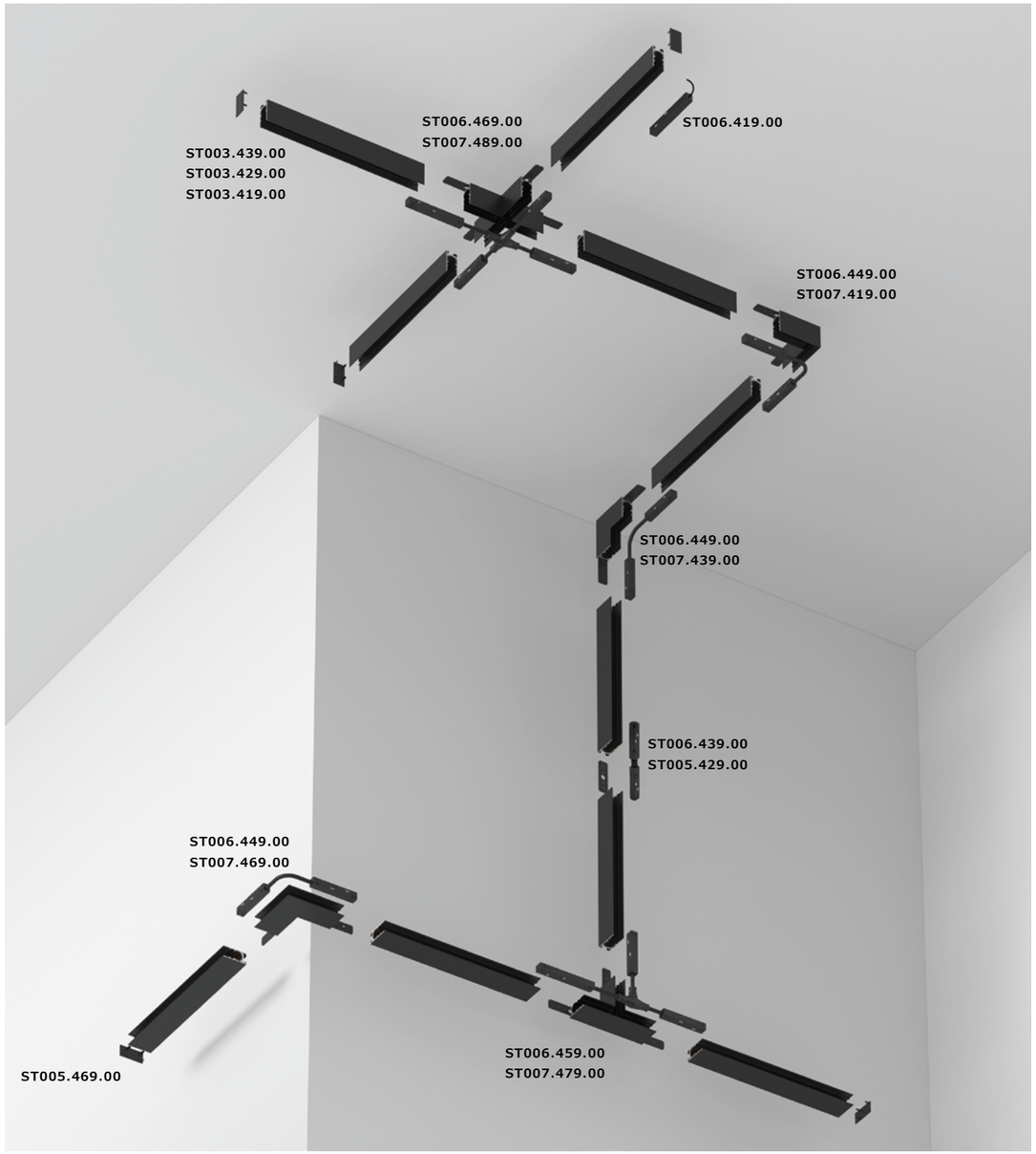

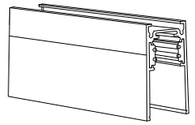

ST003.419.00
черный
ST003.519.00
белый
шинопровод магнитный
накладной
↔ 1000 × ⤢ 26 × ↕ 51 MM
комплект:
торцевые заглушки -2 шт.
лицевая заглушка -1 шт.

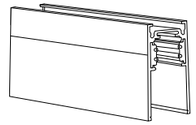

ST003.429.00
черный
ST003.529.00
белый
шинопровод магнитный
накладной
↔ 2000 × ⤢ 26 × ↕ 51 MM
комплект:
торцевые заглушки -2 шт.
лицевая заглушка -1 шт.

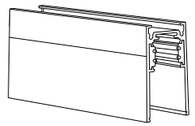

ST003.439.00
черный
ST003.539.00
белый
шинопровод магнитный
накладной
↔ 3000 × ⤢ 26 × ↕ 51 MM
комплект:
торцевые заглушки -2 шт.
лицевая заглушка -1 шт.

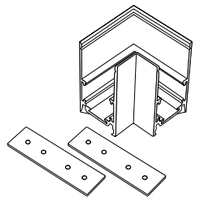

ST007.419.00
черный
ST007.519.00
белый
коннектор угловой боковой
для накладного магнитного
шинопровода
↔ 72 × ⤢ 72 × ↕ 51 MM

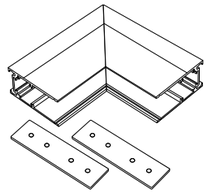

ST007.439.00
черный
ST007.539.00
белый
коннектор угловой внутренний
для накладного магнитного
шинопровода
↔ 100 × ⤢ 100 × ↕ 27 MM

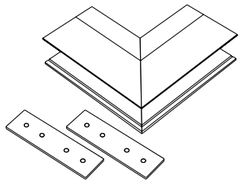

ST007.469.00
черный
ST007.569.00
белый
коннектор угловой внешний
для накладного магнитного
шинопровода
↔ 100 × ⤢ 100 × ↕ 27 MM

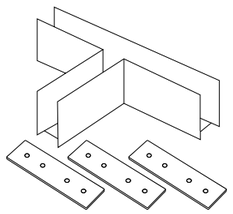

ST007.479.00
черный
ST007.579.00
белый
коннектор Т-образный для
подвесного / накладного
магнитного шинопровода
L200 × W113 × H50 MM

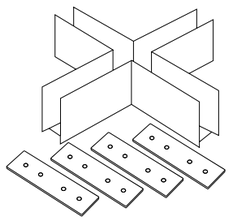

ST007.489.00
черный
ST007.589.00
белый
коннектор Х-образный для
подвесного / накладного
магнитного шинопровода
L200 × W200 × H50 MM

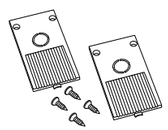

ST005.469.00
черный
ST005.569.00
белый
заглушка к магнитному
шинопроводу (2 шт.)
↔ 27 × ⤢ 51 × ↕ 5 MM

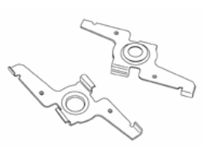

ST005.779.00
черный
фиксатор для накладного
монтажа (2 шт.)
↔ 58 × ⤢ 28 × ↕ 7 MM

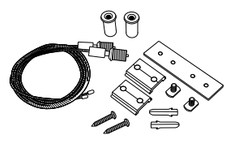

ST005.419.00
черный
ST005.519.00
белый
тросовый подвес
для магнитного шинопровода
(2 шт.)
↔ 2000 MM

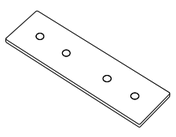

ST005.429.00
черный
ST005.529.00
белый
прямой соединитель для
накладного / подвесного
магнитного шинопровода
↔ 80 × ⤢ 23 MM

Профили для натяжного ПВХ потолка и комплектующие

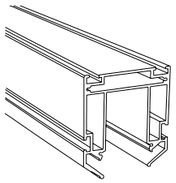

ST003.129.04
алюминий

профиль для монтажа
в натяжной ПВХ-потолок
↕2000 × ↔ 56 × ⤢62 ММ

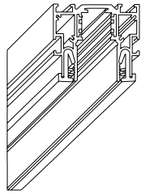

ST003.429.02
черный

профиль с демпферной
системой в натяжной потолок
(ПВХ+ТКАНЬ)
↕2000 × ↔ 51 × ⤢47 ММ

установка не более 30 кв.м.

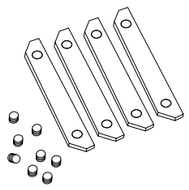

ST001.169.00
алюминий
прямой соединитель комплект
для профилей ST015.129.03,
ST001.129.04
(4 соединителя + 8 винтов)

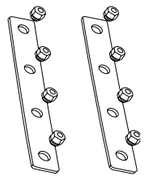

ST001.169.00.1
алюминий
прямой соединитель комплект для
профилей ST015.129.03,ST001.129.04
(4 соединителя + 16 винтов)

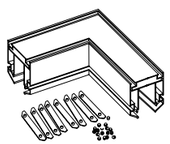

ST003.199.04
черный

угол-соединитель
(8 прямых соединителей
+ 16 винтов в комплекте)

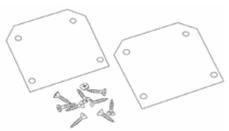

ST003.489.04
черный
ST003.589.04
белый

торцевая заглушка
(2 шт.)

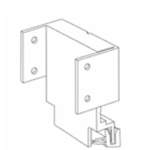

ST003.499.01
черный

торцевая заглушка для
ST003.429.02

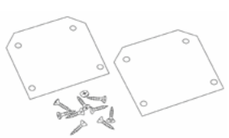

ST003.189.04
алюминий

торцевая заглушка
для ST003.129.04
(2 шт.)

Шинопровод для натяжного ПВХ-потолка и комплектующие

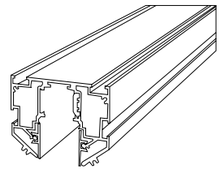

ST047.419.02
черный
ST047.519.02
белый

шинопровод для
натяжного ПВХ-потолка
внешняя торцевая +
торцевая внутренняя -
2+2 шт, боковые- 2 шт.
↕1000 x ↔ 60 x ⤢47ММ

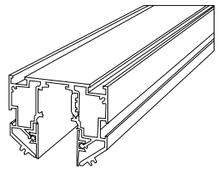

ST047.429.02
черный
ST047.529.02
белый

шинопровод для
натяжного ПВХ-потолка
внешняя торцевая +
торцевая внутренняя -
2+2 шт, боковые- 2 шт.
↕2000 x ↔ 60 x ⤢47ММ

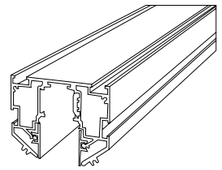

ST047.439.02
черный
ST047.539.02
белый

шинопровод для
натяжного ПВХ-потолка
внешняя торцевая +
торцевая внутренняя -
2+2 шт, боковые- 2 шт.
↕3000 x ↔ 60 x ⤢47ММ

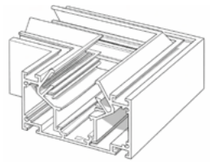

ST047.599.00
черный

угол-соединитель
(8 прямых соединителей
+16 винтов в комплекте)
↕90 x ↔ 40 x ⤢40ММ

ST047.189.00
черный

торцевая заглушка
(2 шт.)

ST047.489.02
черный
ST047.589.02
белый

торцевая заглушка
(внешняя и внутренняя
2+2шт)

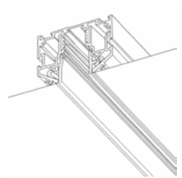

ST039.429.00
черный
ST039.529.00
белый

шинопровод для натяжного
потолка
↕ 2000 x ↔ 60 x ⤢ 47ММ

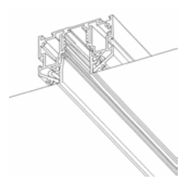

ST039.539.00
белый

шинопровод для натяжного
потолка
↕3000 x ↔ 60 x ⤢47ММ

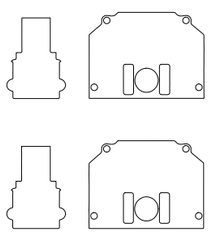

ST039.459.00
черный
торцевая заглушка
для ST039.429.00
(2 шт.)

ST039.559.00
черный / белый
торцевая заглушка
для ST039.529.00
(2 шт.)

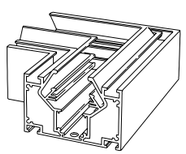

ST039.499.00
черный

угол-соединитель
(8 прямых соединителей
+16 винтов в комплекте)
для ST039.429.00
↕ 130 x ↔ 130 x ⤢66ММ

Встраиваемый шинопровод и комплектующие

Схема сборки для встраиваемого шинопровода

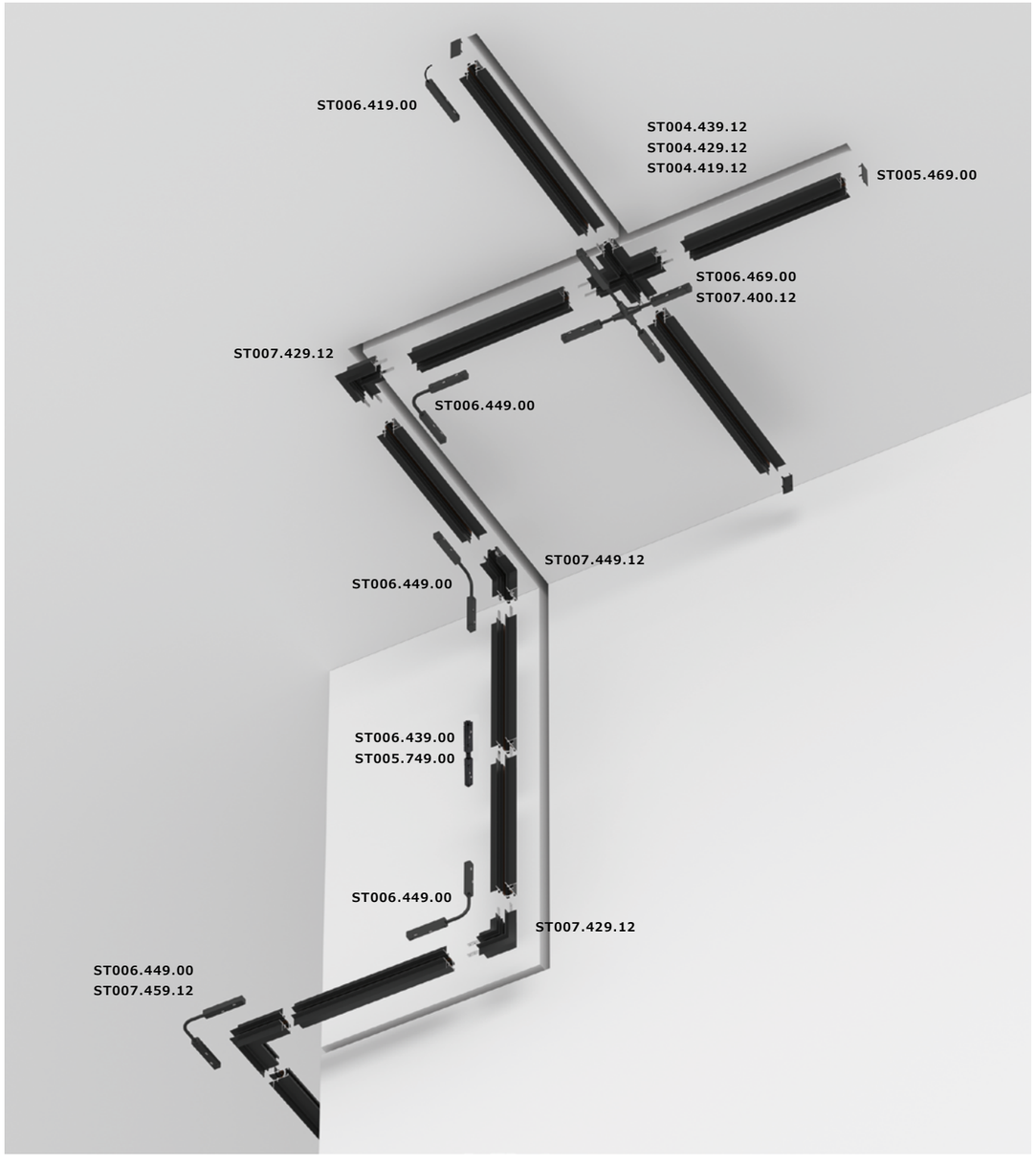

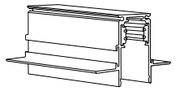

ST004.419.00
черный
ST004.519.00
белый
шинопровод магнитный
встраиваемый под ГКЛ 10мм
комплект:
торцевые заглушки -2 шт.
лицевая заглушка -1 шт.
↕1000 x ↔ 63 x ⤢47ММ

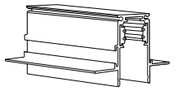

ST004.429.00
черный
ST004.529.00
белый
шинопровод магнитный
встраиваемый под ГКЛ
комплект:
торцевые заглушки -2шт.
лицевая заглушка -1 шт.
↕2000 x ↔ 63 x ⤢47ММ

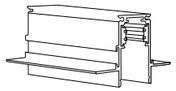

ST004.419.12
черный
ST004.519.12
белый
шинопровод магнитный
встраиваемый под ГКЛ 12.5мм
комплект:
торцевые заглушки -2 шт.
лицевая заглушка -1 шт.
↕1000 x ↔ 63 x ⤢47ММ

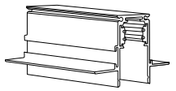

ST004.429.12
черный
ST004.529.12
белый
шинопровод магнитный
встраиваемый под ГКЛ 12.5мм
комплект:
торцевые заглушки -2шт.
лицевая заглушка -1 шт.
↕2000 x ↔ 63 x ⤢47ММ

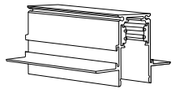

ST004.439.00
черный
ST004.539.00
белый
шинопровод магнитный
встраиваемый под ГКЛ 10мм
комплект:
торцевые заглушки -2 шт.
лицевая заглушка -1 шт.
↕3000 x ↔ 63 x ⤢47ММ

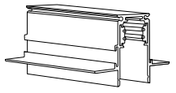

ST004.439.12
черный
ST004.539.12
белый
шинопровод магнитный
встраиваемый под ГКЛ 12.5мм
комплект:
торцевые заглушки -2 шт.
лицевая заглушка -1 шт.
↕3000 x ↔ 63 x ⤢47ММ

Встраиваемый шинопровод и комплектующие

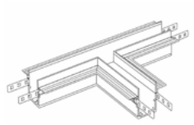

ST007.499.12
черный
ST007.599.12
белый
коннектор Т-образный для встраиваемого магнитного шинопровода
↕200 × ↔ 132 × ⤢47 ММ

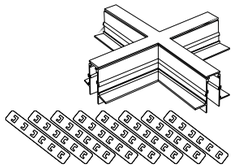

ST007.400.12
черный
ST007.500.12
белый
коннектор Х-образный для встраиваемого магнитного шинопровода
↕200 × ↔ 200 × ⤢47 ММ

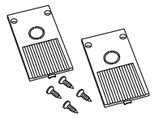

ST005.469.00
черный
заглушка к магнитному шинопроводу (2 шт.)
↕27 × ↔ 51 × ⤢5ММ

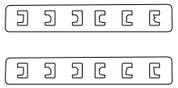

ST005.749.00
стальной
прямой соединитель для встраиваемого магнитного шинопровода (2 шт.)
↕ 70 × ↔ 10 × ⤢2ММ



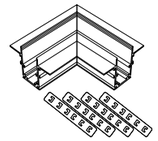

ST007.429.00
черный
ST007.529.00
белый
угол-соединитель для встраиваемого магнитного шинопровода под ГКЛ 9мм
↕100 × ↔ 100 × ⤢47 ММ

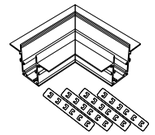

ST007.429.12
черный
ST007.529.12
белый
коннектор угловой боковой для встраиваемого магнитного шинопровода
↕100 × ↔ 100 × ⤢47 ММ

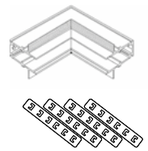

ST007.449.00
черный
ST007.549.00
белый
внутренний угол-соединитель для встраиваемого магнитного шинопровода
↕100 × ↔ 100 × ⤢63 ММ

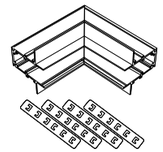

ST007.449.12
черный
ST007.549.12
белый
коннектор угловой внутренний для встраиваемого магнитного шинопровода
↕100 × ↔ 100 × ⤢47 ММ

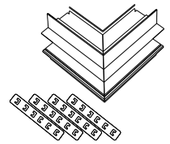

ST007.459.00
черный
ST007.559.00
белый
коннектор угловой внешний для встраиваемого магнитного шинопровода
↕100 × ↔ 100 × ⤢63 ММ

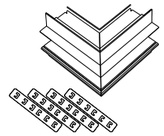

ST007.459.12
черный
ST007.559.12
белый
коннектор угловой внешний для встраиваемого магнитного шинопровода
↕100 × ↔ 100 × ⤢47 ММ

Блоки питания



ST011.048.100
черный
ST011.058.100
белый
блок питания
встраиваемый 48 V
↕ 258 × ↔ 48 × ⤢ 30 MM
100 W
IP20



ST011.048.100.TRIAC
черный
блок питания
встраиваемый 48 V
↕ 258 × ↔ 48 × ⤢ 30 MM
100 W
IP20

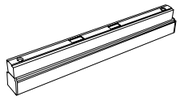

ST011.048.180.TRIAC
черный
блок питания
встраиваемый 48 V
↕ 272 × ↔ 45 × ⤢ 22 MM
180 W
IP20

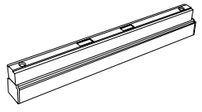

ST011.048.200
черный
ST011.058.200
белый
блок питания
встраиваемый 48 V
↕ 280 × ↔ 48 × ⤢ 30 MM
200 W
IP20

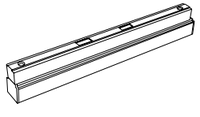

ST011.048.300
черный
ST011.058.300
белый
блок питания
встраиваемый 48 V
↕ 262 × ↔ 21 × ⤢ 42 MM
300 W
IP20

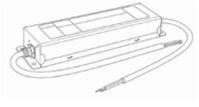

ST061.024.150
серый
блок питания
↕ 220 x ↔ 62 x ⤢ 35 MM
150W
48V

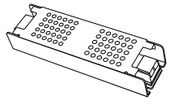

ST008.148.100
серый
блок питания 48V
↕ 145 x ↔ 50 x ⤢ 25 MM
100 W
IP20

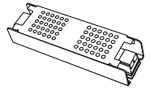

ST008.148.150
серый
блок питания 48V
↕ 145 x ↔ 50 x ⤢ 25 MM
150 W
IP20

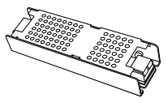

ST008.148.200
серый
блок питания 48V
↕ 152 x ↔ 50 x ⤢ 30 MM
200 W
IP20

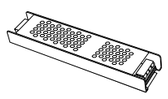

ST008.148.300
серый
блок питания 48V
↕ 202 x ↔ 65 x ⤢ 30 MM
300 W
IP20

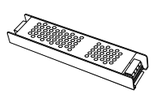

ST008.148.300.1
серый
блок питания 48V
↕ 258 x ↔ 48 x ⤢ 30 MM
300 W
IP20

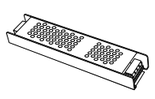

ST008.048.350
серый
блок питания 48V
↕ 220 x ↔ 61 x ⤢ 31 MM
350 W
IP20

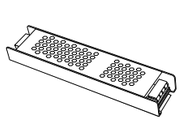

ST008.148.400
серый
блок питания 48V
↕ 202 x ↔ 65 x ⤢ 30 MM
400 W
IP20



ST008.048.300.1
серый
блок питания 48V
↕ 258 x ↔ 648 x ⤢ 30 MM
350 W
IP20

Коннекторы

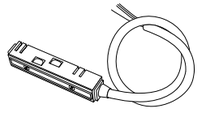

ST006.419.00
черный
ST006.519.00
белый

ввод питания
↕ 500 MM

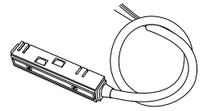

ST006.429.00
черный
ST006.529.00
белый

ввод питания
↕ 2000 MM

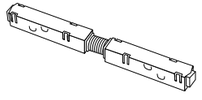

ST006.439.00
черный
ST006.539.00
белый

коннектор питания прямой
↕ 195 × ↔ 17 × ⤢ 18 MM

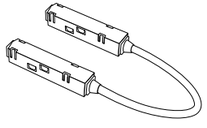

ST006.449.00
черный
ST006.549.00
белый

коннектор питания угловой
↕ 380 × ↔ 17 × ⤢ 18 MM

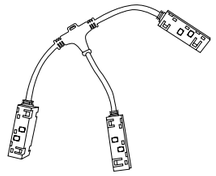

ST006.459.00
черный
ST006.559.00
белый

T- образный коннектор
↕ 280 × ↔ 150 × ⤢ 15 MM

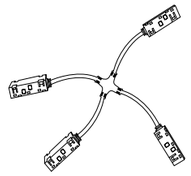

ST006.469.00
черный
ST006.569.00
белый

X-образный коннектор
↕ 280 × ↔ 280 × ⤢ 15 MM

Управление ЭРИА

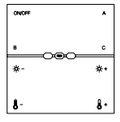

ST015.500.99
белый
беспроводная панель
управления освещением BLE
↔ 60 × ⤢ 60 × ↕ 13 MM

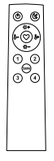

ST015.400.98
черный
ST015.500.98
белый
пульт управления BLE
↔ 150 × ⤢ 13 × ↕ 8 MM



ST015.400.98.1
черный
пульт управления
RF (радио сигнал)
↔ 140 × ⤢ 40 × ↕ 22 MM



ST015.500.97H
белый
конвертер Wi-Fi
↕ 64 × ↔ 64 × ⤢ 13 MM



ST015.500.97Z
белый
конвертер
Wi-Fi+Zeegbee+BLE Mesh
↕ 64 × ↔ 64 × ⤢ 13 MM

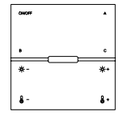

ST015.400.97
алюминий
беспроводная панель
управления освещением BLE
↔ 85 × ⤢ 90 × ↕ 13 MM

ST359



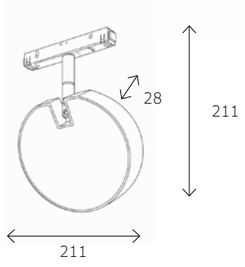

ST359.436.15
ST359.446.15

артикул	мощность, W	световой поток, LM	цветовая температура, K	коэфф. цвето-передачи, RA	угол рассеивания, °
ST359.436.15	led × 15	760	3000	>80	120
ST359.446.15	led × 15	760	4000	>80	120

ST684
НЕОН



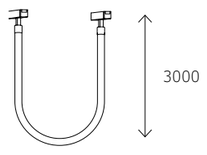

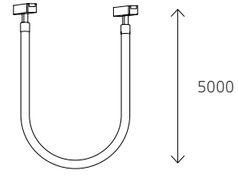

ST684.436.36

ST684.436.60

артикул	мощность, W	световой поток, LM	цветовая температура, K	коэфф. цвето-передачи, RA	угол рассеивания, °	размер, MM
ST684.436.36	led × 36	3500	3000	>80	360	3000
ST684.436.60	led × 60	5900	3000	>80	360	5000

ST370
ЭРИА



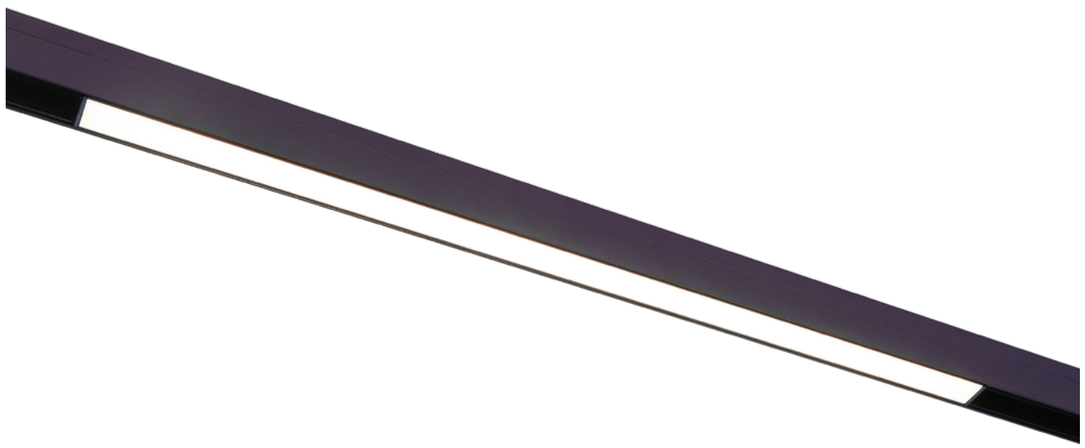

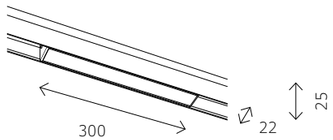

ST370.406.10
ST370.406.12
ST370.506.12

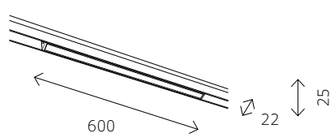

ST370.406.18
ST370.406.20
ST370.506.18

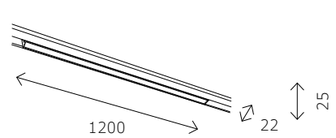

ST370.406.36

артикул	мощность, W	световой поток, LM	цветовая температура, K	коэфф. цвето-передачи, RA	угол рассеивания, º
ST370.406.10	led × 10	960	3000-6500	>90	120
ST370.406.12	led × 12	960	2700-6500	>90	120
ST370.406.18	led × 18	1440	2700-6500	>90	120
ST370.406.20	led × 20	1400	3000-6500	>90	110
ST370.406.36	led × 36	2890	2700-6500	>90	120
ST370.506.12	led × 12	960	2700-6500	>90	120
ST370.506.18	led × 18	1440	2700-6500	>90	120

ST371
ЭРИА





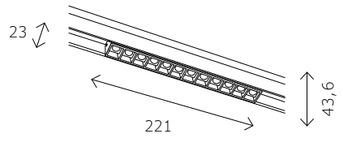

ST371.406.12
ST371.506.12

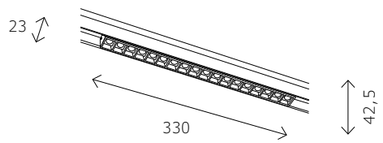

ST371.406.18
ST371.506.18

артикул	мощность, W	световой поток, LM	цветовая температура, K	коэфф. цвето-передачи, RA	угол рассеивания, º
ST371.406.12	led × 12	1080	2700-6500	>90	36
ST371.506.12	led × 12	1080	2700-6500	>90	36
ST371.406.18	led × 18	1620	2700-6500	>90	36
ST371.506.18	led × 18	1620	2700-6500	>90	36

ST360



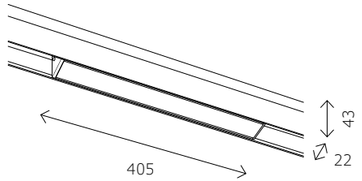

ST360.436.12 **ST360.536.12**
ST360.446.12 **ST360.546.12**

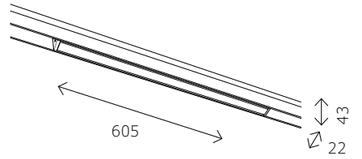

ST360.436.20 **ST360.536.20**
ST360.446.20 **ST360.546.20**

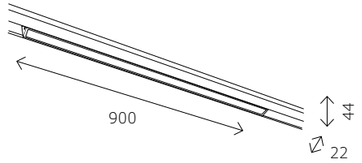

ST360.446.30.2 **ST360.546.30.2**
ST360.536.30.2

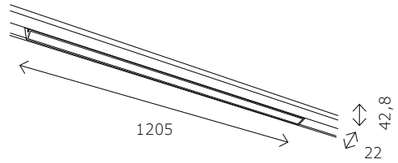

ST360.536.40 **ST360.446.40**
ST360.546.40 **ST360.536.40**
ST360.436.40

артикул	мощность, W	световой поток, LM	цветовая температура, K	коэфф. цвето-передачи, RA	угол рассеивания, °
ST360.436.12	led × 12	780	3000	>90	120
ST360.436.20	led × 20	1300	3000	>90	120
ST360.436.30.2	led × 30	1950	3000	>90	120
ST360.436.40	led × 40	2600	3000	>90	120
ST360.446.12	led × 12	780	4000	>90	120
ST360.446.20	led × 20	1300	4000	>90	120
ST360.446.40	led × 40	2600	4000	>90	120
ST360.536.12	led × 12	780	3000	>90	120
ST360.536.20	led × 20	1300	3000	>90	120
ST360.536.30	led × 30	1950	3000	>90	120
ST360.536.30.2	led × 30	1950	3000	>90	120
ST360.536.40	led × 40	2600	3000	>90	120
ST360.546.12	led × 12	780	4000	>90	120
ST360.546.20	led × 20	1300	4000	>90	120
ST360.546.30.2	led × 30	1950	4000	>90	120
ST360.546.40	led × 40	2600	4000	>90	120

ST363





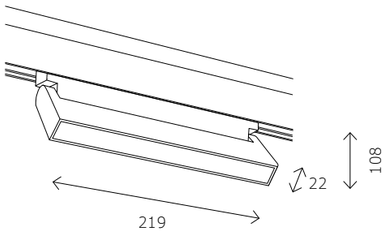

ST363.436.12 **ST363.536.12**
ST363.446.12 **ST363.546.12**

артикул	мощность, W	световой поток, LM	цветовая температура, K	коэфф. цвето-передачи, RA	угол рассеивания, º
ST363.436.12	led × 12	720	3000	>90	120
ST363.446.12	led × 12	720	4000	>90	120
ST363.536.12	led × 12	720	3000	>90	120
ST363.546.12	led × 12	720	4000	>90	120

ST800 ЭРИА

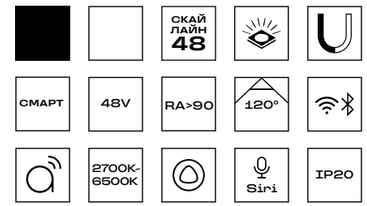



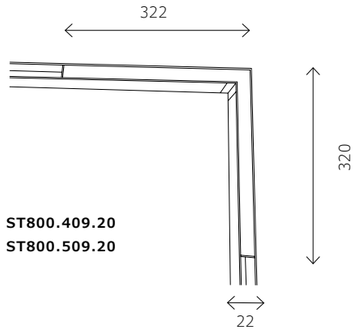

ST800.409.20
ST800.509.20

артикул	мощность, W	световой поток, LM	цветовая температура, K	коэфф. цвето-передачи, RA	угол рассеивания, º
ST800.409.20	led × 20	950	2700-6500	>90	120
ST800.509.20	led × 20	950	2700-6500	>90	120

ST800
ГОРИЗОНТАЛЬ

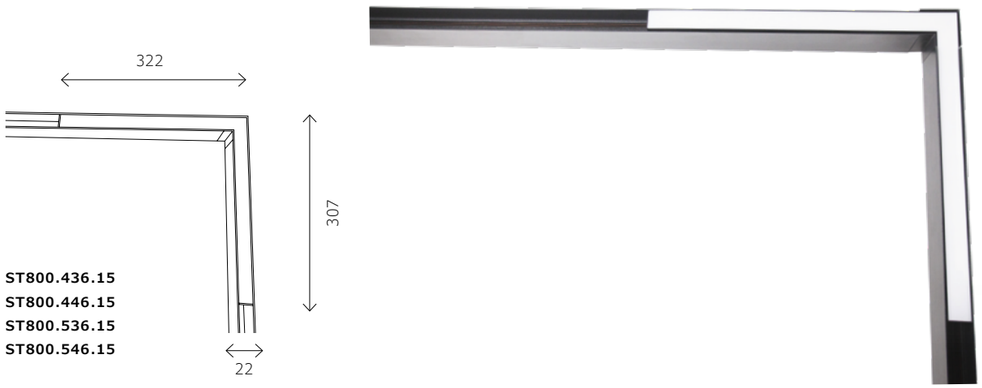

ST800.436.15
ST800.446.15
ST800.536.15
ST800.546.15

артикул	мощность, W	световой поток, LM	цветовая температура, K	коэфф. цвето-передачи, RA	угол рассеивания, º
ST800.436.15	led × 15	950	3000	>90	120
ST800.446.15	led × 15	950	4000	>90	120
ST800.536.15	led × 15	950	3000	>90	120
ST800.546.15	led × 15	950	4000	>90	120

ST801
ВЕРТИКАЛЬ

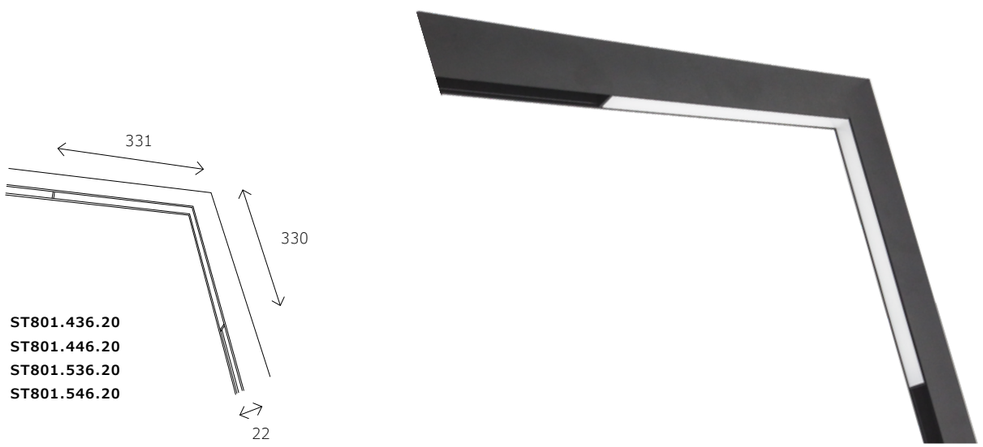

ST801.436.20
ST801.446.20
ST801.536.20
ST801.546.20



артикул	мощность, W	световой поток, LM	цветовая температура, K	коэфф. цвето-передачи, RA	угол рассеивания, º
ST801.436.20	led × 20	1000	3000	>90	120
ST801.446.20	led × 20	1000	4000	>90	120
ST801.536.20	led × 20	1000	3000	>90	120
ST801.546.20	led × 20	1000	4000	>90	120

ST802

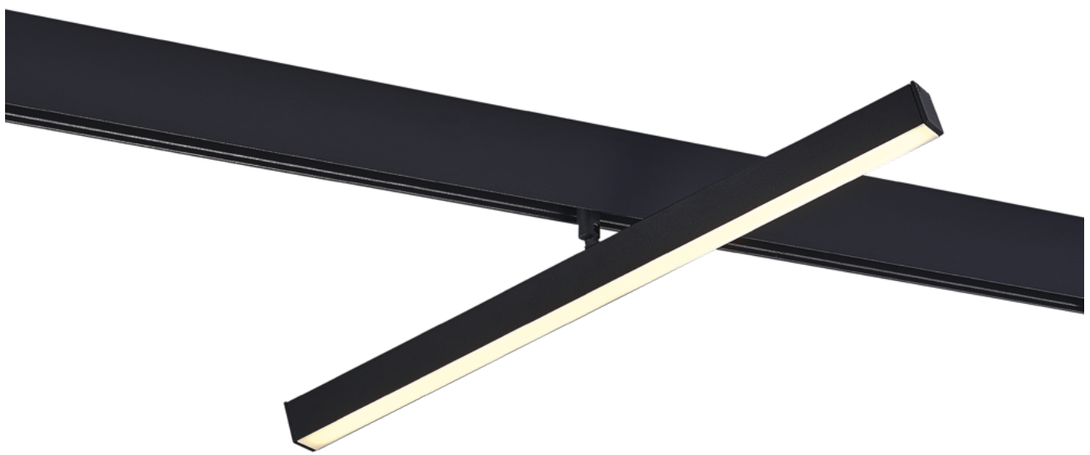

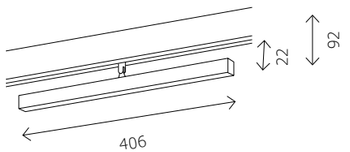

ST802.436.12 **ST802.536.12**
ST802.446.12 **ST802.546.12**

артикул	мощность, W	световой поток, LM	цветовая температура, K	коэфф. цвето-передачи, RA	угол рассеивания, º
ST802.436.12	led × 12	700	3000	>90	120
ST802.446.12	led × 12	700	4000	>90	120
ST802.536.12	led × 12	700	3000	>90	120
ST802.546.12	led × 12	700	4000	>90	120

ST803



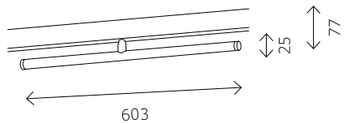

ST803.436.10 **ST803.536.10**
ST803.446.10 **ST803.546.10**

артикул	мощность, W	световой поток, LM	цветовая температура, K	коэфф. цвето-передачи, RA	угол рассеивания, º
ST803.436.10	led × 10	1200	3000	>90	120
ST803.446.10	led × 10	1200	4000	>90	120
ST803.536.10	led × 10	1200	3000	>90	120
ST803.546.10	led × 10	1200	4000	>90	120

ST804
ВОЛВОШЕР



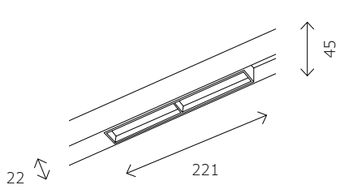

ST804.446.12
ST804.536.12
ST804.546.12

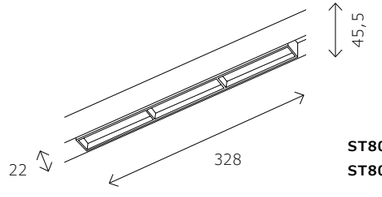

ST804.436.18
ST804.536.18

артикул	мощность, W	световой поток, LM	цветовая температура, K	коэфф. цвето-передачи, RA	угол рассеивания, º
ST804.446.12	led × 12	1000	4000	>90	120
ST804.436.18	led × 18	1000	3000	>90	120
ST804.536.12	led × 12	750	3000	>90	120
ST804.546.12	led × 12	750	4000	>90	120
ST804.536.18	led × 18	1000	3000	>90	120



ST809



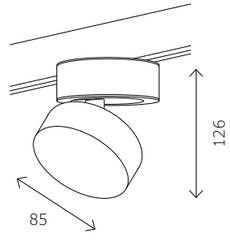

ST809.446.09
ST809.536.09
ST809.546.09

артикул	мощность, W	световой поток, LM	цветовая температура, K	коэфф. цвето-передачи, RA	угол рассеивания, º
ST809.446.09	led × 9	600	4000	>90	120
ST809.536.09	led × 9	600	3000	>90	120
ST809.546.09	led × 9	600	4000	>90	120

ST365



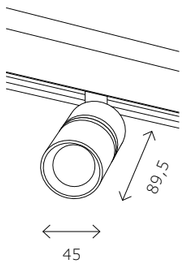

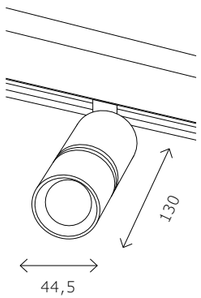

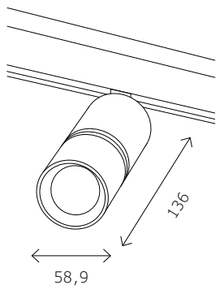

ST365.436.07 **ST365.536.07** **ST365.436.12** **ST365.536.12** **ST365.436.18** **ST365.546.18**
ST365.446.07 **ST365.546.07** **ST365.446.12** **ST365.546.12** **ST365.446.18** **ST365.546.18**

артикул	мощность, W	световой поток, LM	цветовая температура, K	коэфф. цвето-передачи, RA	угол рассеивания, º
ST365.436.07	led × 7	595	3000	>90	36
ST365.436.12	led × 12	1020	3000	>90	36
ST365.436.18	led × 18	1530	3000	>90	36
ST365.446.07	led × 7	595	4000	>90	36
ST365.446.12	led × 12	1020	4000	>90	36
ST365.446.18	led × 18	1530	4000	>90	36
ST365.536.07	led × 7	595	3000	>90	36
ST365.536.12	led × 12	1020	3000	>90	36
ST365.536.18	led × 18	1530	3000	>90	36
ST365.546.07	led × 7	595	4000	>90	36
ST365.546.12	led × 12	1020	4000	>90	36
ST365.546.18	led × 18	1530	4000	>90	36

ST375
ЭРИА

подходит для СКАЙЛАЙН 48+



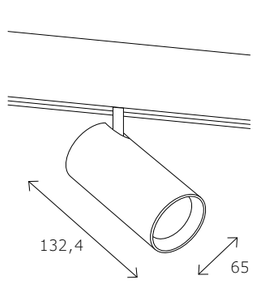

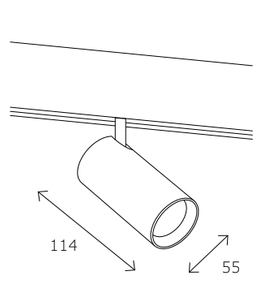

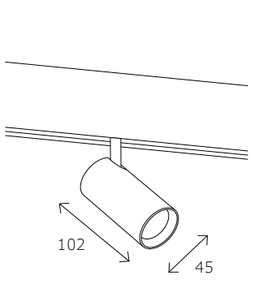

ST375.406.20 **ST375.406.12** **ST375.406.07**
ST375.506.20 **ST375.506.12** **ST375.506.07**

артикул	мощность, W	световой поток, LM	цветовая температура, K	коэфф. цвето-передачи, RA	угол рассеивания, º
ST375.406.07	led × 7	630	2700-6500	>90	36
ST375.406.12	led × 12	1080	2700-6500	>90	36
ST375.406.20	led × 20	1800	2700-6500	>90	36
ST375.506.07	led × 7	630	2700-6500	>90	36
ST375.506.12	led × 12	1080	2700-6500	>90	36
ST375.506.20	led × 20	1800	2700-6500	>90	36

ST353



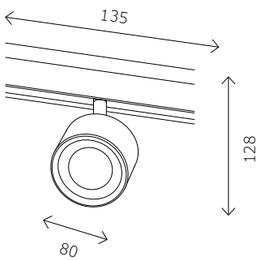

ST353.536.06
ST353.546.06

артикул	мощность, W	световой поток, LM	цветовая температура, K	коэфф. цвето-передачи, RA	угол рассеивания, º
ST353.536.06	led × 6	560	3000	>80	36
ST353.546.06	led × 6	560	4000	>80	36

ST807



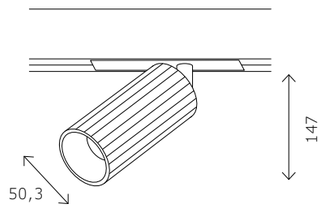

ST807.236.12 **ST807.436.12**
ST807.246.12 **ST807.446.12**

артикул	мощность, W	световой поток, LM	цветовая температура, K	коэфф. цвето-передачи, RA	угол рассеивания, º
ST807.236.12	led × 12	500	3000	>90	36
ST807.246.12	led × 12	500	4000	>90	36
ST807.436.12	led × 12	500	3000	>90	36
ST807.446.12	led × 12	500	4000	>90	36

ST354





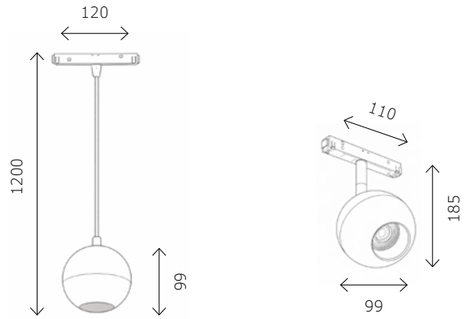

ST354.433.12
ST354.443.12
ST354.533.12
ST354.543.12

ST354.436.12
ST354.446.12
ST354.536.12
ST354.546.12

артикул	мощность, W	световой поток, LM	цветовая температура, K	коэфф. цвето-передачи, RA	угол рассеивания, º
ST354.433.12	led × 12	750	3000	>80	36
ST354.436.12	led × 12	680	3000	>80	36
ST354.443.12	led × 12	750	4000	>80	36
ST354.446.12	led × 12	680	4000	>80	36
ST354.533.12	led × 12	750	3000	>80	36
ST354.536.12	led × 12	680	3000	>80	36
ST354.543.12	led × 12	750	4000	>80	36
ST354.546.12	led × 12	680	4000	>80	36

ST355

подходит для СКАЙЛАЙН 48+





ST355.436.10
ST355.446.10
ST355.536.10
ST355.546.10

артикул	мощность, W	световой поток, LM	цветовая температура, K	коэфф. цвето-передачи, RA	угол рассеивания, º
ST355.436.10	led × 10	470	3000	>80	36
ST355.446.10	led × 10	470	4000	>80	36
ST355.536.10	led × 10	470	3000	>80	36
ST355.546.10	led × 10	470	4000	>80	36

ST357
ЗУМ



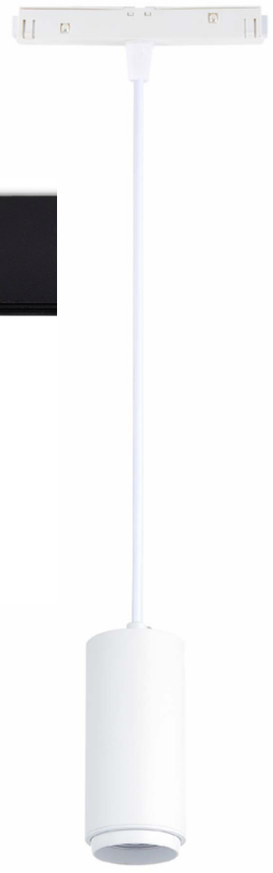

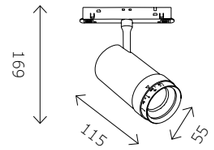

ST357.436.12
ST357.446.12

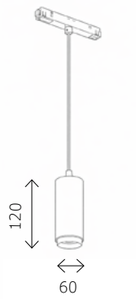

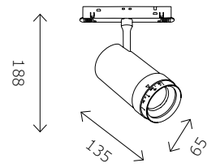

ST357.433.06
ST357.443.06
ST357.533.06
ST357.536.06
ST357.543.06

ST357.436.20
ST357.446.20
ST357.536.20
ST357.546.20

артикул	мощность, W	световой поток, LM	цветовая температура, K	коэфф. цвето-передачи, RA	угол рассеивания, º
ST357.433.06	led × 6	667	3000	>90	10-55
ST357.436.12	led × 12	1080	3000	>90	10-55
ST357.436.20	led × 20	1800	3000	>90	10-55
ST357.443.06	led × 6	667	4000	>90	10-55
ST357.446.12	led × 12	1080	4000	>90	10-55
ST357.446.20	led × 20	1800	4000	>90	10-55
ST357.533.06	led × 6	667	3000	>90	10-55
ST357.536.06	led × 6	667	3000	>90	10-55
ST357.536.20	led × 20	1800	3000	>90	10-55
ST357.543.06	led × 6	667	4000	>90	10-55
ST357.546.20	led × 20	1800	4000	>90	10-55

ST358

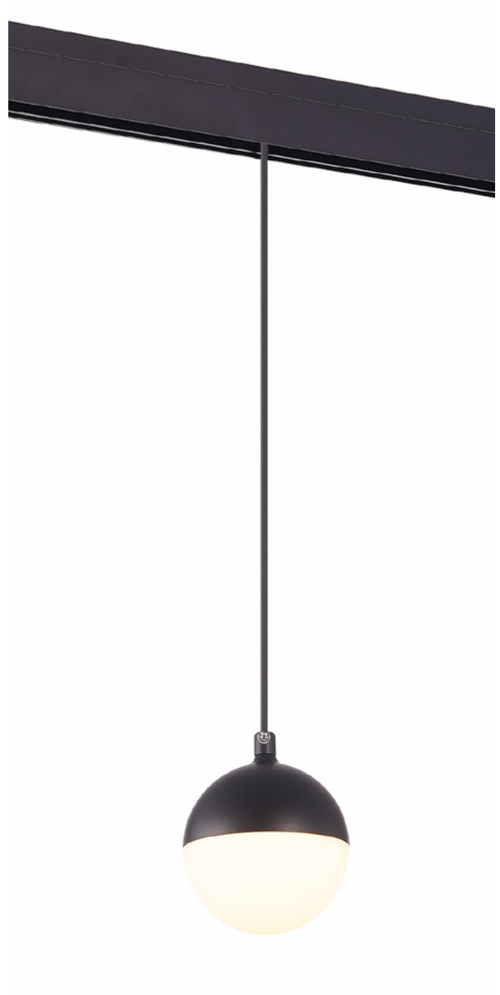



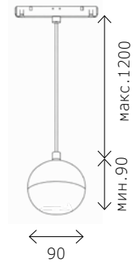

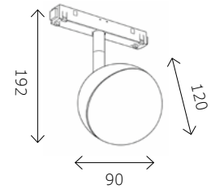

ST358.433.07
ST358.443.07
ST358.533.07
ST358.543.07

ST358.436.07
ST358.536.07

артикул	мощность, W	световой поток, LM	цветовая температура, K	коэфф. цвето-передачи, RA	угол рассеивания, º
ST358.433.07	led × 7	520	3000	>80	120
ST358.436.07	led × 7	520	3000	>80	120
ST358.443.07	led × 7	520	4000	>80	120
ST358.533.07	led × 7	520	3000	>80	120
ST358.536.07	led × 7	520	3000	>80	120
ST358.543.07	led × 7	520	4000	>80	120



ST808

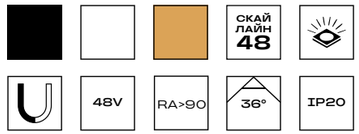

подходит для СКАЙЛАЙН 48+



ST808.236.08 **ST808.536.08**
ST808.436.08 **ST808.546.08**
ST808.446.08

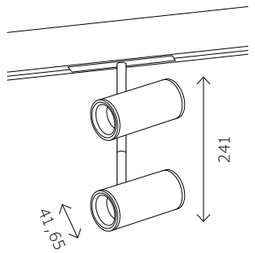

ST808.436.16 **ST808.246.16**
ST808.446.16 **ST808.536.16**
ST808.236.16 **ST808.546.16**

артикул	мощность, W	световой поток, LM	цветовая температура, K	коэфф. цвето-передачи, RA	угол рассеивания, º
ST808.236.08	led × 8	550	3000	>90	36
ST808.436.08	led × 8	550	3000	>90	36
ST808.446.08	led × 8	550	4000	>90	36
ST808.236.16	led × 16	1100	3000	>90	36
ST808.246.16	led × 16	1100	4000	>90	36
ST808.436.16	led × 16	1100	3000	>90	36
ST808.446.16	led × 16	1100	4000	>90	36
ST808.536.08	led × 8	550	3000	>90	36
ST808.546.08	led × 8	550	4000	>90	36
ST808.536.16	led × 16	1100	3000	>90	36
ST808.546.16	led × 16	1100	4000	>90	36

ST361



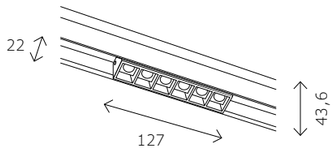

ST361.436.06
ST361.446.06

ST361.536.06
ST361.546.06

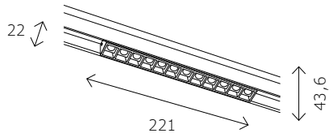

ST361.436.12
ST361.446.12

ST361.536.12
ST361.546.12

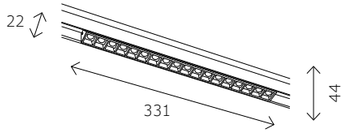

ST361.436.18
ST361.446.18

ST361.536.18
ST361.546.18

артикул	мощность, W	световой поток, LM	цветовая температура, K	коэфф. цвето-передачи, RA	угол рассеивания, º
ST361.436.06	led × 6	532	3000	>90	36
ST361.436.12	led × 12	1009	3000	>90	36
ST361.436.18	led × 18	1407	3000	>90	36
ST361.446.06	led × 6	532	4000	>90	36
ST361.446.12	led × 12	1009	4000	>90	36
ST361.446.18	led × 18	1407	4000	>90	36
ST361.536.06	led × 6	532	3000	>90	36
ST361.536.12	led × 12	1009	3000	>90	36
ST361.536.18	led × 18	1407	3000	>90	36
ST361.546.06	led × 6	532	4000	>90	36
ST361.546.12	led × 12	1009	4000	>90	36
ST361.546.18	led × 18	1407	4000	>90	36

ST806



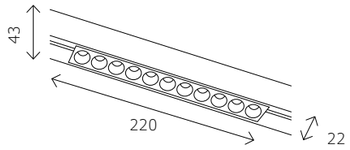

ST806.436.12
ST806.446.12
ST806.236.12

ST806.246.12
ST806.536.12
ST806.546.12

артикул	мощность, W	световой поток, LM	цветовая температура, K	коэфф. цвето-передачи, RA	угол рассеивания, º
ST806.236.12	led × 12	800	3000	>90	36
ST806.246.12	led × 12	800	4000	>90	36
ST806.436.12	led × 12	800	3000	>90	36
ST806.446.12	led × 12	800	4000	>90	36
ST806.536.12	led × 12	800	3000	>90	36
ST806.546.12	led × 12	800	4000	>90	36

ST372
ЭРИА

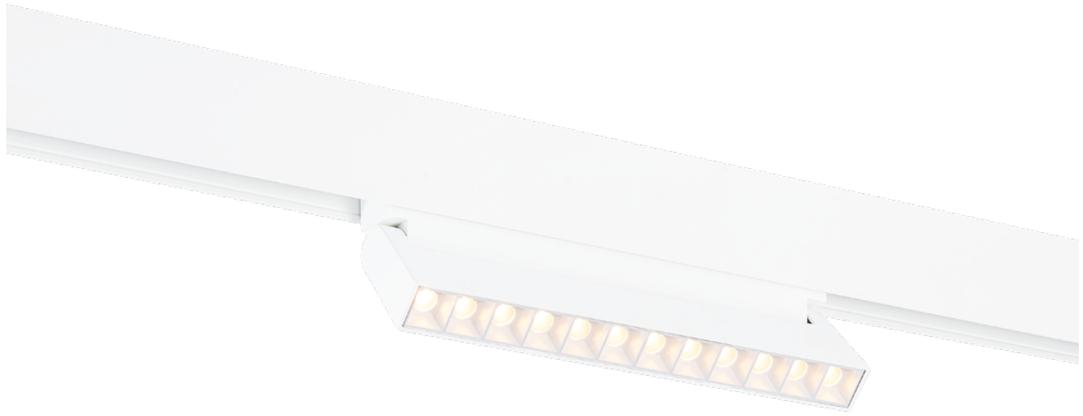

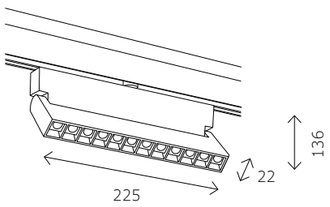

ST372.406.12
ST372.506.12

артикул	мощность, W	световой поток, LM	цветовая температура, K	коэфф. цвето-передачи, RA	угол рассеивания, º
■ **ST372.406.12**	led × 12	1080	2700-6500	>90	36
□ **ST372.506.12**	led × 12	1080	2700-6500	>90	36

ST362



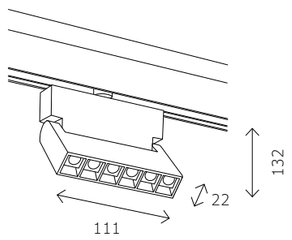

ST362.436.06
ST362.536.06
ST362.546.06

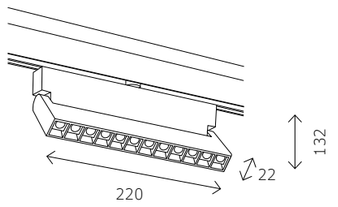

ST362.436.12
ST362.446.12
ST362.536.12
ST362.546.12

артикул	мощность, W	световой поток, LM	цветовая температура, K	коэфф. цвето-передачи, RA	угол рассеивания, º
■ **ST362.436.06**	led × 6	532	3000	>80	36
■ **ST362.436.12**	led × 12	1009	3000	>80	36
■ **ST362.446.12**	led × 12	1009	4000	>80	36
□ **ST362.536.06**	led × 6	532	3000	>80	36
□ **ST362.536.12**	led × 12	1009	3000	>80	36
□ **ST362.546.06**	led × 6	532	4000	>80	36
□ **ST362.546.12**	led × 12	1009	4000	>80	36

ST364





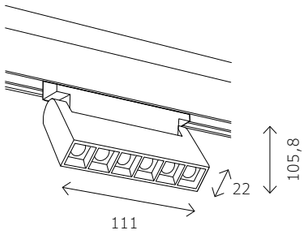

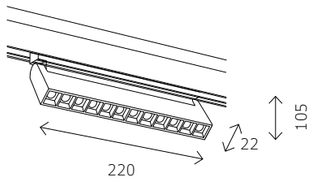

ST364.436.06 **ST364.536.06**
ST364.446.06 **ST364.546.06**

ST364.436.12 **ST364.536.12**
ST364.446.12 **ST364.546.12**

артикул	мощность, W	световой поток, LM	цветовая температура, K	коэфф. цвето-передачи, RA	угол рассеивания, °
ST364.436.06	led × 6	532	3000	>80	36
ST364.436.12	led × 12	1009	3000	>80	36
ST364.446.06	led × 6	532	4000	>80	36
ST364.446.12	led × 12	1009	4000	>80	36
ST364.536.06	led × 6	532	3000	>80	36
ST364.536.12	led × 12	1009	3000	>80	36
ST364.546.06	led × 6	532	4000	>80	36
ST364.546.12	led × 12	1009	4000	>80	36

ST805

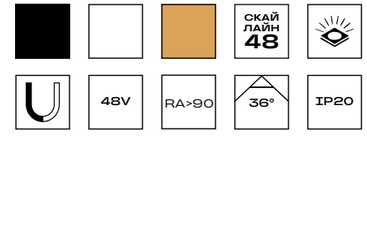



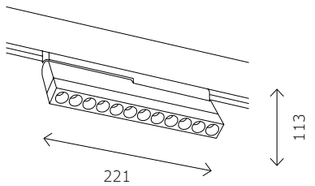

ST805.236.12 **ST805.446.12**
ST805.246.12 **ST805.536.12**
ST805.436.12 **ST805.546.12**

артикул	мощность, W	световой поток, LM	цветовая температура, K	коэфф. цвето-передачи, RA	угол рассеивания, °
ST805.236.12	led × 12	450	3000	>90	36
ST805.246.12	led × 12	450	4000	>90	36
ST805.436.12	led × 12	450	3000	>90	36
ST805.446.12	led × 12	450	4000	>90	36
ST805.536.12	led × 12	450	3000	>90	36
ST805.546.12	led × 12	450	4000	>90	36

ST681



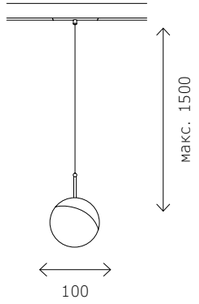

артикул	мощность, W	световой поток, LM	цветовая температура, K	коэфф. цвето-передачи, RA	угол рассеивания, º
ST681.446.07	led × 7	600	4000	>90	120

ST682



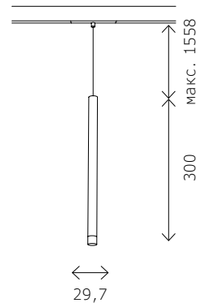

ST682.436.07
ST682.446.07
ST682.536.07
ST682.546.07
ST682.336.07
ST682.346.07

артикул	мощность, W	световой поток, LM	цветовая температура, K	коэфф. цвето-передачи, RA	угол рассеивания, º
ST682.436.07	led × 7	450	3000	>90	36
ST682.446.07	led × 7	450	4000	>90	36
ST682.536.07	led × 7	450	3000	>90	36
ST682.546.07	led × 7	450	4000	>90	36
ST682.336.07	led × 7	450	3000	>90	36
ST682.346.07	led × 7	450	4000	>90	36

ST683

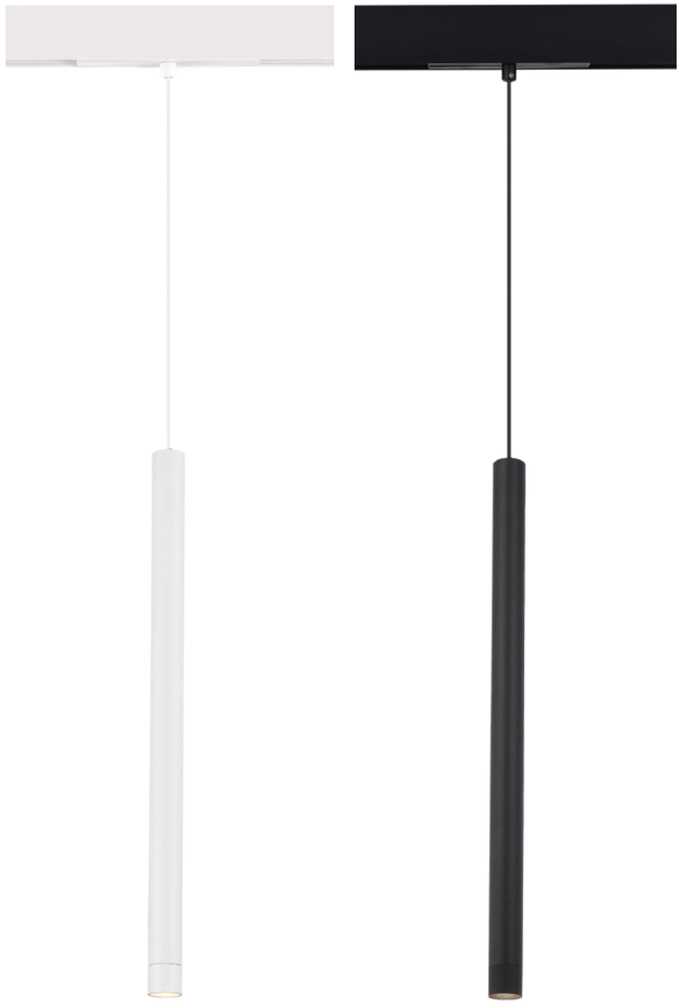



ST683.436.08
ST683.446.08
ST683.546.08
ST683.336.08
ST683.346.08

артикул	мощность, W	световой поток, LM	цветовая температура, K	коэфф. цвето-передачи, RA	угол рассеивания, º
ST683.436.08	led × 8	450	3000	>90	36
ST683.446.08	led × 8	450	4000	>90	36
ST683.546.08	led × 8	450	4000	>90	36
ST683.336.08	led × 8	450	3000	>90	36
ST683.346.08	led × 8	450	4000	>90	36

подходит для СКАЙЛАЙН 48+

ST377
ЭРИА



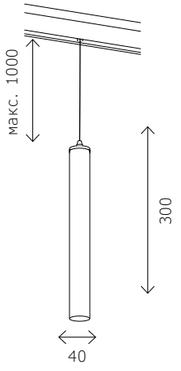

ST377.403.07
ST377.503.07

артикул	мощность, W	световой поток, LM	цветовая температура, K	коэфф. цвето-передачи, RA	угол рассеивания, º
ST377.403.07	led × 7	630	2700-6500	>90	36
ST377.503.07	led × 7	630	2700-6500	>90	36

подходит для СКАЙЛАЙН 48+

Магнитная трековая система СКАЙЛАЙН 48 ПЛЮС

СКАЙЛАЙН 48 ПЛЮС — коллекция трековых систем для точного и гибкого управления светом в современных интерьерах. Разные углы рассеивания 15°, 24°, 36° и 50°, три типа световых пятен и минимальная паразитная засветка позволяют создавать акцентное, зонирующее и общее освещение с нужным визуальным эффектом. Модульный подход к выбору корпуса, рефлектора, светодиода и линзы позволяет создавать гибкие световые конфигурации, точно адаптированные под конкретные технические требования. Поддержка диммирования по протоколам DALI, TRIAC, PWM, BLE Mesh, Wi-Fi И Zigbee упрощает интеграцию СКАЙЛАЙН 48 ПЛЮС в современные системы управления освещением.

Накладной шинопровод и комплектующие

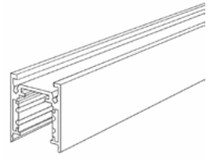

ST1003.429.00
черный
ST1003.529.00
белый
шинопровод магнитный
накладной
↕ 2000 × ↔ 27 × ⤢ 30 ММ
комплект:
торцевые заглушки - 2 шт.
лицевая заглушка - 1 шт.

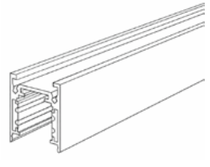

ST1003.439.00
черный
ST1003.539.00
белый
шинопровод магнитный
накладной
↕ 3000 × ↔ 27 × ⤢ 30 ММ
комплект:
торцевые заглушки - 2 шт.
лицевая заглушка - 1 шт.

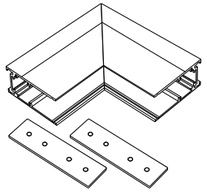

ST1007.439.00
черный
ST1007.539.00
белый
коннектор угловой внутренний
для накладного магнитного
шинопровода
↕ 100 × ↔ 100 × ⤢ 27 ММ

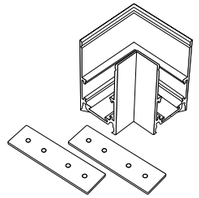

ST1007.419.00
черный
ST1007.519.00
белый
коннектор угловой боковой
для накладного магнитного
шинопровода
↕ 82 × ↔ 82 × ⤢ 51 ММ

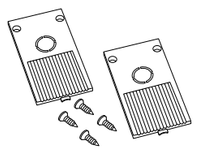

ST1005.469.00
черный
ST1005.569.00
белый
заглушка к магнитному
шинопроводу (2 шт.)
↕ 27 × ↔ 51 × ⤢ 5 ММ

Встраиваемый шинопровод и комплектующие

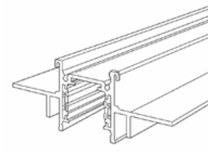

ST1004.429.12
черный
ST1004.529.12
белый
шинопровод магнитный
встраиваемый под ГКЛ 12мм
↕ 2000 × ↔ 77 × ⤢ 30 ММ
комплект:
торцевые заглушки - 2 шт.
лицевая заглушка - 1 шт.

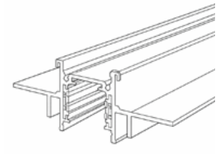

ST1004.439.12
черный
ST1004.539.12
белый
шинопровод магнитный
встраиваемый под ГКЛ 12мм
↕ 3000 × ↔ 77 × ⤢ 30 ММ
комплект:
торцевые заглушки - 2 шт.
лицевая заглушка - 1 шт.

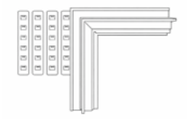

ST1007.449.12
черный
ST1007.549.12
белый
коннектор угловой
внутренний
для встраиваемого
магнитного шинопровода
↕ 100 × ↔ 100 × ⤢ 63 ММ

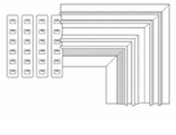

ST1007.429.12
черный
ST1007.529.12
белый
угол-соединитель для
встраиваемого магнитного
шинопровода под ГКЛ 12мм
↕ 100 × ↔ 100 × ⤢ 47 ММ

Шинопровод для натяжного ПВХ-потолка и комплектующие

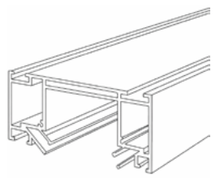

ST1047.429.02
черный
ST1047.529.02
белый

профиль 48+ для монтажа в
ПВХ потолок.Используется
совместно с артикулом
ST1003.429.00, ST1003.529.00
+ 2 торцевые заглушки
↕ 2000 × ↔ 76 × ⤢ 37 ММ

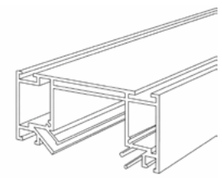

ST1047.439.02
черный
ST1047.539.02
белый

профиль 48+ для
монтажа в ПВХ потолок.
Используется совместно с
артикулом ST1003.439.00,
ST1003.539.00
+ 2 торцевые заглушки
↕ 3000 × ↔ 76 × ⤢ 37 ММ

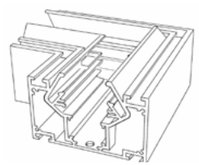

ST1047.499.00
черный
ST1047.599.00
белый

угол-соединитель
(8 прямых соединителей
+16 винтов в комплекте)
↕ 90 × ↔ 40 × ⤢ 40 ММ

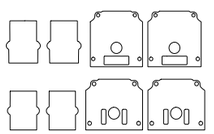

ST1047.489.02
черный
ST1047.589.02
белый

торцевая заглушка
(внешняя и внутренняя
2+2шт)

Многообразие углов рассеивания

Многообразие углов рассеивания светового потока (15°, 24°, 36°, 50°) открывает неограниченные возможности для создания различных световых сценариев. Узкие лучи позволяют делать акценты на небольших деталях интерьера, а более широкие углы подходят для зонирования и общего освещения.

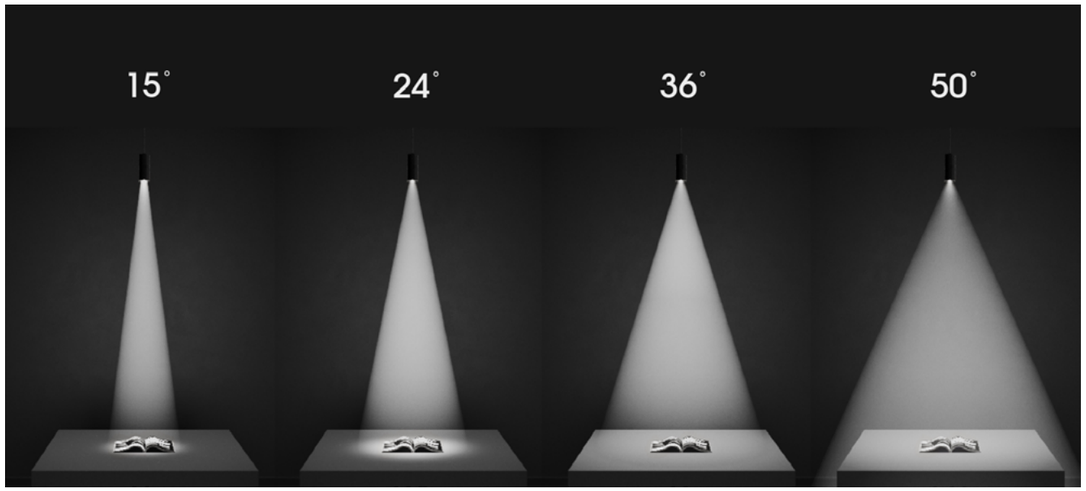

Световые пятна

3 вида световых пятен: контрастное, размытое, контраст в ореоле – отвечают за визуальное восприятие пространства и объектов. Контрастное световое пятно отличается четкими границами, создавая резкий переход. Размытое световое пятно характеризуется плавным переходом от света к тени, смягчая контуры. Контраст в ореоле представляет собой комбинацию обоих типов: яркое, контрастное пятно в центре окружено ореолом рассеянного света.

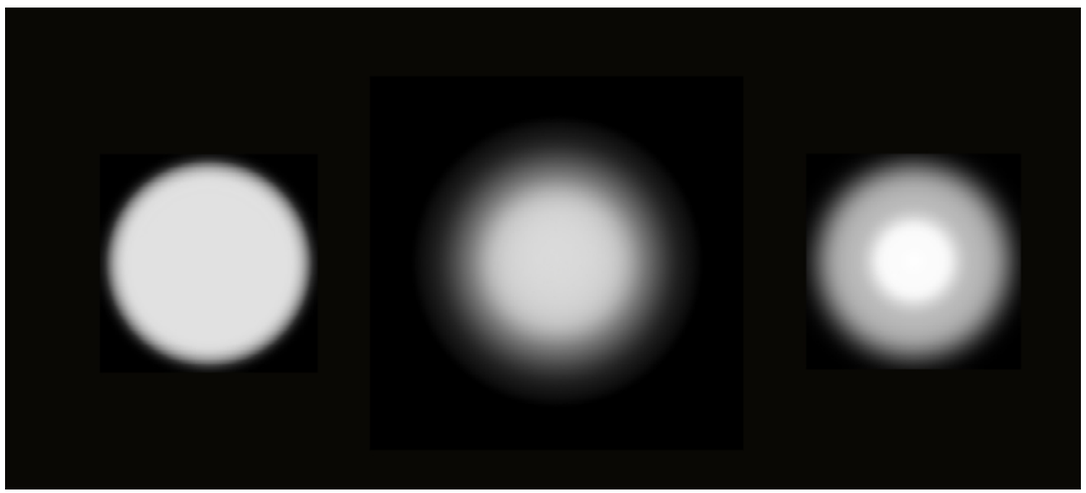

Протоколы управления

Диммирование светильников по нескольким протоколам: DALI, TRIAC, PWM, BLE Mesh, Wi-Fi И Zigbee значительно упрощает интеграцию освещения в современные системы управления. Это позволяет реализовать множество задач, начиная от простой регулировки яркости до сложных световых сценариев и полной автоматизации освещения.

Triac PWM BLE MESH DALI zigbee WiFi

Безупречная геометрия света

Минимизация паразитной засветки позволяет сфокусировать световой поток строго в заданных границах. Благодаря выверенной инженерии отражателей и линз, луч сохраняет идеальную четкость контуров без лишнего рассеивания.



Светодиоды

Чтобы светодиодное освещение выглядело ровным, производители сортируют светодиоды по идентичности рабочих параметров — бинируют их.

Идеальный стандарт — шаг МакАдама < 3: различия в цветовой температуре не видны невооруженным глазом, свет выглядит однородным.

Стандартные светильники — шаг МакАдама 4-5: такие значения характерны для большинства приборов, но глаз уже может заметить небольшую разницу в оттенках соседних ламп.







Блоки питания



ST1011.048.80
черный
ST1011.058.80
белый
блок питания 48V
↕ 280 x ↔ 17 x ⤢ 20 MM
80 W
IP20



ST1011.048.150
черный
ST1011.058.150
белый
блок питания 48V
↕ 325 x ↔ 17 x ⤢ 20 MM
150 W
IP20

Управление ЭРИА

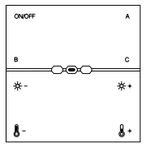

ST015.500.99
белый
беспроводная панель
управления освещением BLE
↕ 60× ↔ 60× ⤢ 13 MM

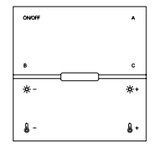

ST015.400.97H
алюминий
беспроводная панель
управления освещением BLE
↕ 85× ↔ 90× ⤢ 13 MM

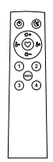

ST015.400.98
черный
ST015.500.98
белый
пульт управления BLE
↕ 150 × ↔ 38× ⤢ 13 MM



ST015.400.98.1
черный
пульт управления
RF (радио сигнал)
L140 × W40× H22 MM



ST015.500.97H
белый
конвертер Wi-Fi
↕ 64 × ↔ 64× ⤢ 13 MM

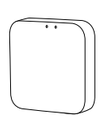

ST015.500.97Z
белый
конвертер
Wi-Fi+Zeegbee+Bluetooth
↕ 64 × ↔ 64× ⤢ 13 MM

Базовая комплектация

1 Выбор светодиода для усиления мощности светильника и цветовой температуры

от 8 до 45W		
2700K	3000K установлен	4000K установлен

2 Замена рефлектора для регулировки угла рассеивания

15°	**24°**	36°	**50°**
		установлен	

3 Замена линзы для регулировки рассеивания (кроме ST1365)

MT	**MX**	**CL**
		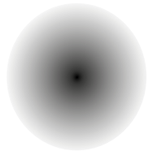
контраст в ореоле	контрастное пятно	установлен размытое пятно

WiFi · ZIGBEE · BLE MESH · PWM · TRIAC · DALI

Энергоэффективная комплектация

1 Подбор комплектующих для создания энергоэффективного светильника

	2700K 3000K 4000K				
ST2365	8W	+	36\50°	=	**12W**
ST2365	12W	+	36\50°	=	**15W**
ST3365	15W	+	36\50°	=	**18W**
ST3365	18W	+	36\50°	=	**20W**
ST4365	25W	+	36\50°	=	**30W**
ST4365	30W	+	36\50°	=	**35W**
ST5365	36W	+	36\50°	=	**40W**
ST5365	40W	+	36\50°	=	**45W**

2 Замена линзы для регулировки рассеивания (кроме ST1365)

MT	**MX**	**CL**
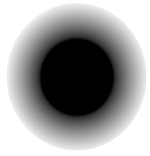		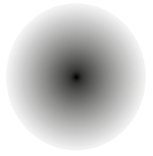
контраст в ореоле	контрастное пятно	установлен размытое пятно

WiFi · ZIGBEE · BLE MESH · PWM · TRIAC · DALI

Корпус с длинной ножкой

СКАЙ ЛАЙН 48+ | СКАЙ ЛАЙН 48



Корпус с короткой ножкой

СКАЙ ЛАЙН 48+



ST1365



7W



12W



15W

ST2365



ST3365

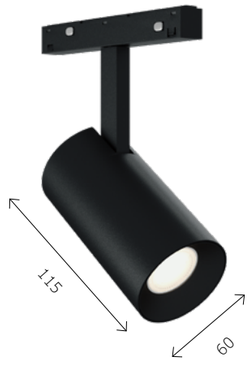

ST4365



ST5365

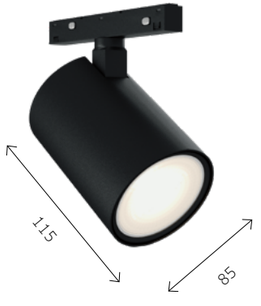

ST1804
ВОЛВОШЕР



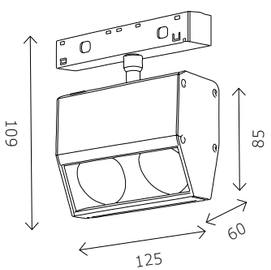

артикул	мощность, W	световой поток, LM	цветовая температура, K	коэфф. цвето-передачи, RA	угол рассеивания, °
ST1804.446.15	led × 15	1400	4000	>90	40

ST1365





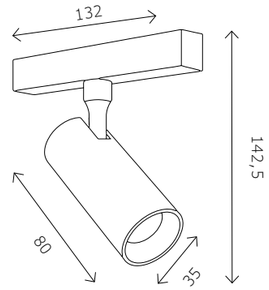

ST1365.446.07_DIM
ST1365.546.07_DIM

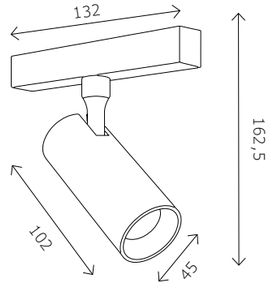

ST1365.446.12_DIM
ST1365.546.12_DIM

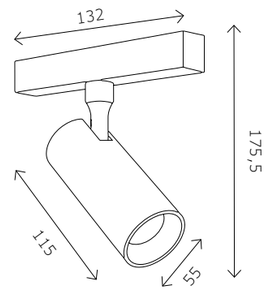

ST1365.446.18_DIM
ST1365.546.18_DIM

Базовая комплектация

Удлиненная ножка



артикул	линза	угол рассеивания, °
ST1365.446.07_DIM	L	36
ST1365.446.12_DIM	L	36
ST1365.446.18_DIM	L	36
ST1365.546.18_DIM	L	36
ST1365.546.12_DIM	L	36
ST1365.546.07_DIM	L	36

артикул	мощность	цветовая температура, K
z-mod ST1365CM.3000.07.DIM	7	4000
z-mod ST1365CM.3000.12.DIM	12	4000
z-mod ST1365CM.3000.18.DIM	18	4000

ST2365





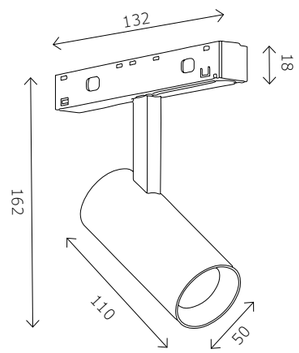

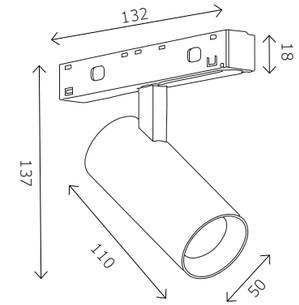

ВАРИАНТЫ ДООСНАЩЕНИЯ

артикулм	мощность	цветовая температура, K
Z-mod ST2365CM.2700.08	8	2700
Z-mod ST2365CM.2700.12	12	2700

артикул	угол рассеивания, °	мощность
Z-mod ST2365R.15.50	50	15
Z-mod ST2365R.15.36	36	15
Z-mod ST2365R.08.50	50	8-12
Z-mod ST2365R.08.36	36	8-12
Z-mod ST2365R.08.24	24	8-12
Z-mod ST2365R.08.15	15	8-12

артикул	Обозначение	Описание
Z-mod ST2365D.MX	MX	контрастное пятно
Z-mod ST2365D.CL	CL	размытое пятно
Z-mod ST2365D.MT	MT	контраст в ореоле

Возможность установки протоколов Dali, Triac, Zigbee

Базовая комплектация

Удлиненная ножка

артикул	мощность, W	световой поток, LM	цветовая температура, K	коэфф. цвето-передачи, RA	линза	угол рассеивания, °
ST2365.546.8(8).LG_NOND_36CL	led × 8		4000	>90	CL	36
ST2365.446.8(8).LG_NOND_36CL	led × 12		4000	>90	CL	36
ST2365.546.8(12).LG_NOND_36CL	led × 15		4000	>90	CL	36
ST2365.446.8(12).LG_NOND_36CL	led × 8		4000	>90	CL	36
ST2365.546.12(15).LG_NOND_36CL	led × 12		4000	>90	CL	36
ST2365.446.12(15).LG_NOND_36CL	led × 15		4000	>90	CL	36
ST2365.536.8(8).LG_NOND_36CL	led × 8		3000	>90	CL	36
ST2365.436.8(8).LG_NOND_36CL	led × 12		3000	>90	CL	36
ST2365.536.8(12).LG_NOND_36CL	led × 15		3000	>90	CL	36
ST2365.436.8(12).LG_NOND_36CL	led × 8		3000	>90	CL	36
ST2365.536.12(15).LG_NOND_36CL	led × 12		3000	>90	CL	36
ST2365.436.12(15).LG_NOND_36CL	led × 15		3000	>90	CL	36

Базовая комплектация

Короткая ножка

артикул	мощность, W	световой поток, LM	цветовая температура, K	коэфф. цвето-передачи, RA	линза	угол рассеивания, °
ST2365.546.8(8).SH_NOND_36CL	led × 8		4000	>90	CL	36
ST2365.446.8(8).SH_NOND_36CL	led × 12		4000	>90	CL	36
ST2365.546.8(12).SH_NOND_36CL	led × 15		4000	>90	CL	36
ST2365.446.8(12).SH_NOND_36CL	led × 8		4000	>90	CL	36
ST2365.546.12(15).SH_NOND_36CL	led × 12		4000	>90	CL	36
ST2365.446.12(15).SH_NOND_36CL	led × 15		4000	>90	CL	36
ST2365.536.8(8).SH_NOND_36CL	led × 8		3000	>90	CL	36
ST2365.436.8(8).SH_NOND_36CL	led × 12		3000	>90	CL	36
ST2365.536.8(12).SH_NOND_36CL	led × 15		3000	>90	CL	36
ST2365.436.8(12).SH_NOND_36CL	led × 8		3000	>90	CL	36
ST2365.536.12(15).SH_NOND_36CL	led × 12		3000	>90	CL	36
ST2365.436.12(15).SH_NOND_36CL	led × 15		3000	>90	CL	36

ST3365





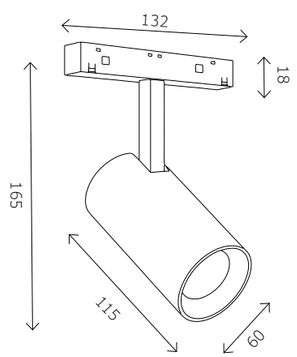

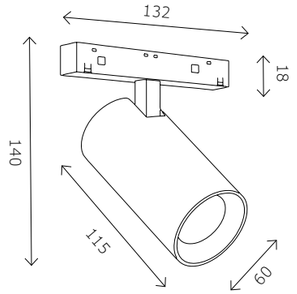

ВАРИАНТЫ ДООСНАЩЕНИЯ

артикулм	мощность	цветовая температура, K
Z-mod ST3365CM.2700.15	15	2700
Z-mod ST3365CM.2700.18	18	2700

артикул	угол рассеивания, °	мощность
Z-mod ST3365R.15.15	15	8-12
Z-mod ST3365R.15.24	24	15
Z-mod ST3365R.15.36	36	15
Z-mod ST3365R.15.50	50	15
Z-mod ST3365R.20.36	36	20
Z-mod ST3365R.20.50	50	20

артикул	Обозначение	Описание
Z-mod ST3365D.MX	MX	контрастное пятно
Z-mod ST3365D.CL	CL	размытое пятно
Z-mod ST3365D.MT	MT	контраст в ореоле

Возможность установки протоколов Dali, Triac, Zigbee

Базовая комплектация

Удлиненная ножка

артикул	мощность, W	световой поток, LM	цветовая температура, K	коэфф. цвето-передачи, RA	линза	угол рассеивания, °
ST3365.546.12(12). LG_NOND_36CL	led × 12		4000	>90	CL	36
ST3365.446.12(12). LG_NOND_36CL	led × 12		4000	>90	CL	36
ST3365.536.12(12). LG_NOND_36CL	led × 12		3000	>90	CL	36
ST3365.436.12(12). LG_NOND_36CL	led × 12		3000	>90	CL	36
ST3365.546.15(18). LG_NOND_36CL	led × 15		4000	>90	CL	36
ST3365.446.15(18). LG_NOND_36CL	led × 15		4000	>90	CL	36
ST3365.536.15(18). LG_NOND_36CL	led × 15		3000	>90	CL	36
ST3365.436.15(18). LG_NOND_36CL	led × 15		3000	>90	CL	36
ST3365.546.18(20). LG_NOND_36CL	led × 18		4000	>90	CL	36
ST3365.446.18(20). LG_NOND_36CL	led × 18		4000	>90	CL	36
ST3365.536.18(20). LG_NOND_36CL	led × 18		3000	>90	CL	36
ST3365.436.18(20). LG_NOND_36CL	led × 18		3000	>90	CL	36

Базовая комплектация

Короткая ножка

артикул	мощность, W	световой поток, LM	цветовая температура, K	коэфф. цвето-передачи, RA	линза	угол рассеивания, °
ST3365.546.12(12).SH_NOND_36CL	led × 12		4000	>90	CL	36
ST3365.446.12(12).SH_NOND_36CL	led × 12		4000	>90	CL	36
ST3365.536.12(12).SH_NOND_36CL	led × 12		3000	>90	CL	36
ST3365.436.12(12).SH_NOND_36CL	led × 12		3000	>90	CL	36
ST3365.546.15(18).SH_NOND_36CL	led × 15		4000	>90	CL	36
ST3365.446.15(18).SH_NOND_36CL	led × 15		4000	>90	CL	36
ST3365.536.15(18).SH_NOND_36CL	led × 15		3000	>90	CL	36
ST3365.436.15(18).SH_NOND_36CL	led × 15		3000	>90	CL	36
ST3365.546.18(20).SH_NOND_36CL	led × 18		4000	>90	CL	36
ST3365.446.18(20).SH_NOND_36CL	led × 18		4000	>90	CL	36
ST3365.536.18(20).SH_NOND_36CL	led × 18		3000	>90	CL	36
ST3365.436.18(20).SH_NOND_36CL	led × 18		3000	>90	CL	36

ST4365



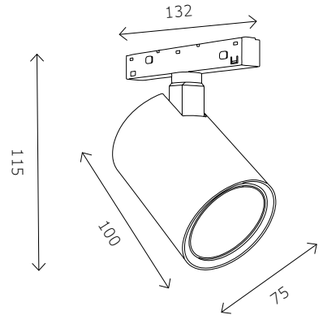

Базовая комплектация

Короткая ножка

артикул	мощность, W	световой поток, LM	цветовая температура, K	коэфф. цвето-передачи, RA	линза	угол рассеивания, º
ST4365.446.25(30).SH_NOND_36CL	led × 25		4000	>90	CL	36
ST4365.446.30(35).SH_NOND_36CL	led × 30		4000	>90	CL	36

ВАРИАНТЫ ДООСНАЩЕНИЯ

артикул	угол рассеивания, º	мощность
Z-mod ST3365R.15.15	15	8-12
Z-mod ST3365R.15.24	24	15
Z-mod ST3365R.15.36	36	15
Z-mod ST3365R.15.50	50	15
Z-mod ST3365R.20.36	36	20
Z-mod ST3365R.20.50	50	20

артикул	Обозначение	Описание
Z-mod ST4365D.MX	MX	контрастное пятно
Z-mod ST4365D.CL	CL	размытое пятно
Z-mod ST4365D.MT	MT	контраст в ореоле

Возможность установки протоколов Dali, Triac, Zigbee

ST5365



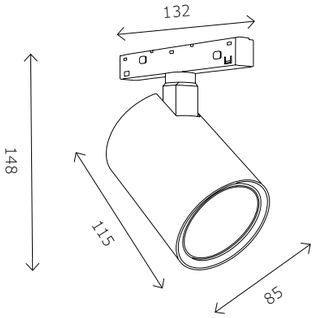

Базовая комплектация

Короткая ножка

артикул	мощность, W	световой поток, LM	цветовая температура, K	коэфф. цвето-передачи, RA	линза	угол рассеивания, º
ST5365.446.36(40).SH_NOND_36CL	led × 36		4000	>90	CL	36
ST5365.446.45(45).SH_NOND_36CL	led × 40		4000	>90	CL	36

ВАРИАНТЫ ДООСНАЩЕНИЯ

артикул	угол рассеивания, º	мощность
Z-mod ST5365R.36.24	24	36
Z-mod ST5365R.36.36	36	36
Z-mod ST5365R.36.50	50	36
Z-mod ST5365R.45.26	26	45
Z-mod ST5365R.45.38	38	45
Z-mod ST3365R.20.50	50	20

артикул	Обозначение	Описание
Z-mod ST5365D.MX	MX	контрастное пятно
Z-mod ST5365D.CL	CL	размытое пятно
Z-mod ST5365D.MT	MT	контраст в ореоле

Возможность установки протоколов Dali, Triac, Zigbee

ST1360



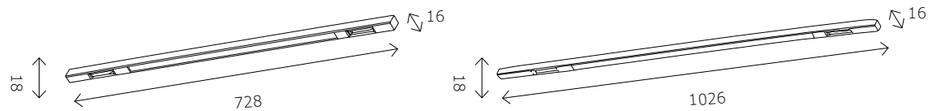

ST1360.436.20 **ST1360.536.20** **ST1360.436.30** **ST1360.536.30**
ST1360.446.20 **ST1360.546.20** **ST1360.446.30** **ST1360.546.30**

артикул	мощность, W	световой поток, LM	цветовая температура, K	коэфф. цвето-передачи, RA	угол рассеивания, º
ST1360.436.20	led × 20	1300	3000	>90	120
ST1360.446.20	led × 20	1300	4000	>90	120
ST1360.436.30	led × 30	1950	3000	>90	120
ST1360.446.30	led × 30	1950	4000	>90	120
ST1360.536.20	led × 20	1300	3000	>90	120
ST1360.546.20	led × 20	1300	4000	>90	120
ST1360.546.30	led × 30	1950	4000	>90	120
ST1360.536.30	led × 30	1950	3000	>90	120

ST1361



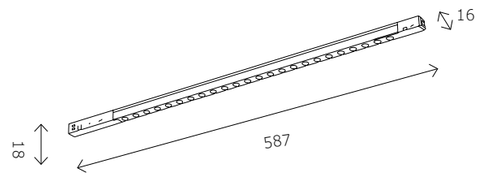

ST1361.436.24 **ST1361.536.24**
ST1361.446.24 **ST1361.546.24**

артикул	мощность, W	световой поток, LM	цветовая температура, K	коэфф. цвето-передачи, RA	угол рассеивания, º
ST1361.436.24	led × 24	1009	3000	>90	120
ST1361.446.24	led × 24	1009	4000	>90	120
ST1361.536.24	led × 24	1009	3000	>90	120
ST1361.546.24	led × 24	1009	4000	>90	120

Трековая система СКАЙЛАЙН 220V

СКАЙЛАЙН 220V — это классическая трековая система, работающая от стандартного напряжения 220V, с возможностью использования любых светильников с цоколями GU10, E27, E14 и моделей и LED-моделей с умным управлением ЭРИА, или с температурой 3000 К и 4000 К.

Система применяется в любых интерьерах, с учетом разных видов монтажа, а также имеет большие возможности для расширения функционала.

На светильниках СКАЙЛАЙН 220V ЭРИА есть кнопка сброса до заводских настроек

Типы монтажа

— шинопровод в натяжной ПВХ-потолок
— встраиваемый в натяжной ПВХ-потолок
— встраиваемый в ГКЛ
— накладной
— подвесной

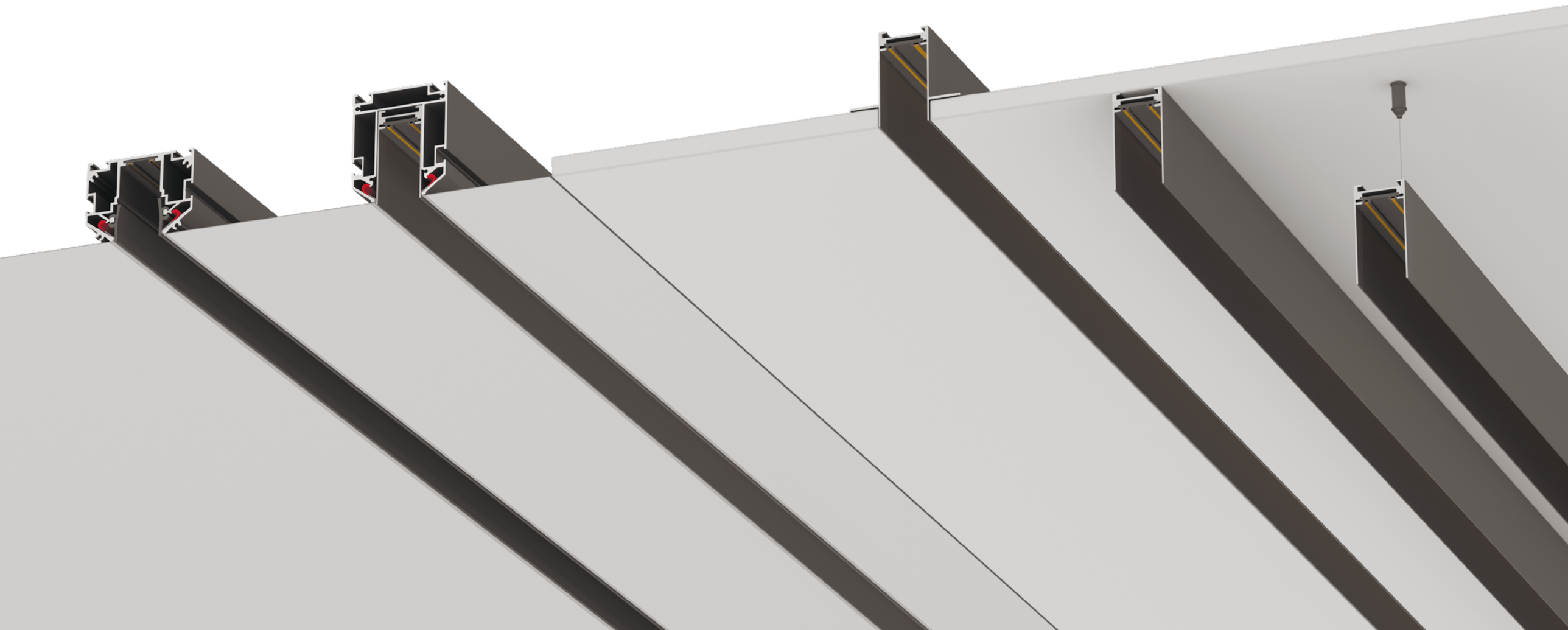

Через один ввод питания можно подключить светильники суммарной мощностью до 800 Вт.

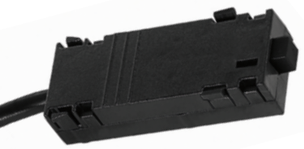

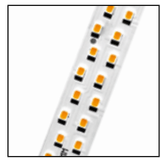

Применение новых светодиодов SMD2835, SMD3030 2 в 1 (цветовая температура 3000 К и 4000 К в одном светодиоде).

Все новые шинопровода СКАЙЛАЙН 220V иготовлены с применением технологии чернения токопроводящих жил для лучшего визуального эффекта , а также оснащены монтажными отверстиями и двумя отверстиями с выводом кабеля для удобства и скорости монтажа.

Управление по протоколам WI-Fi + Bluetooth.

Магнитная трековая система СКАЙЛАЙН 220V входит в систему умного дома ST LUCE ЭРИА, которая позволяет управлять светильниками голосом, создавать сценарии освещения, диммировать и изменять цветовую температуру.

Создание инсталляций любой сложности и длины при помощи различных соединителей, а также резки шинопровода в любом месте.

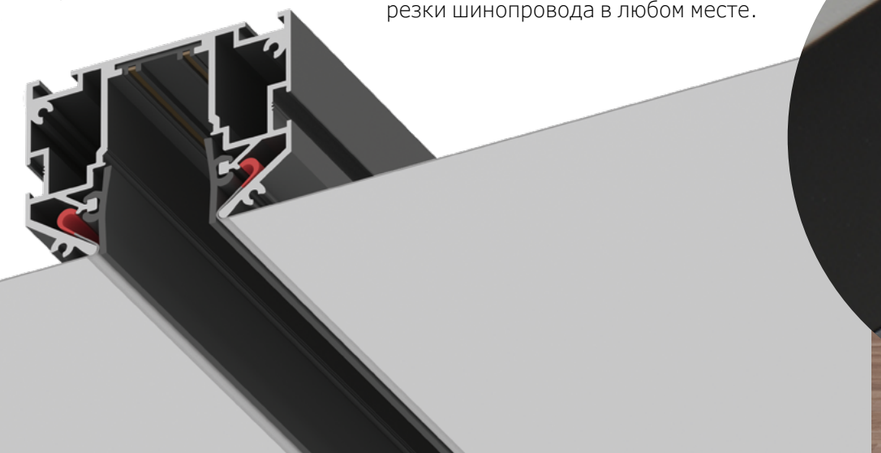

Новый шинопровод под натяжные ПВХ потолки.

Ассортимент функциональных светильников под лампу с цоколем GU10 и возможность производства декоративного освещения под систему СКАЙЛАЙН 220V.



На светильниках СКАЙЛАЙН 220V ЭРИА есть кнопка сброса светильника до заводских настроек

Накладной шинопровод и комплектующие

Схема сборки для накладного шинопровода

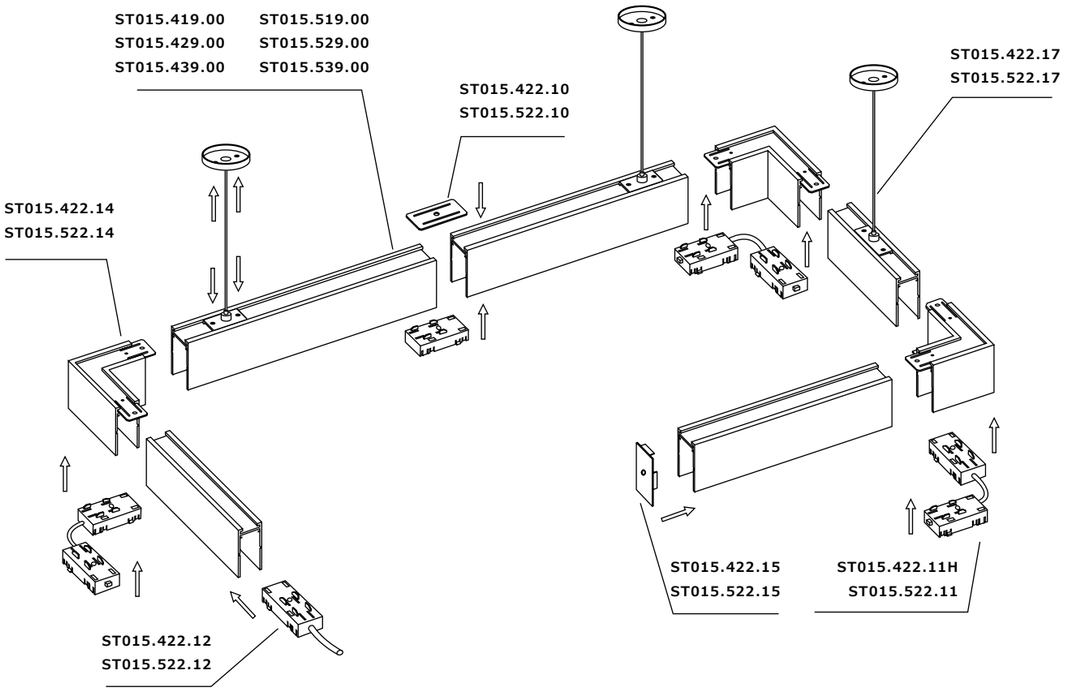

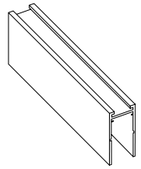

ST015.419.00H
черный
ST015.519.00H
белый
шинопровод накладной
↔ 1000 × ⤢ 31 × ↕ 57 MM
комплект:
торцевые заглушки - 2 шт
лицевая заглушка - 1 шт

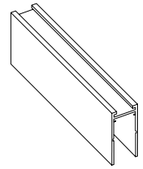

ST015.429.00H
черный
ST015.529.00H
белый
шинопровод накладной
↔ 2000 × ⤢ 31 × ↕ 57 MM
комплект:
торцевые заглушки - 2 шт
лицевая заглушка - 1 шт

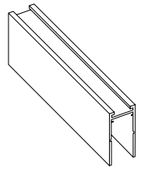

ST015.439.00H
черный
ST015.539.00H
белый
шинопровод накладной
↔ 3000 × ⤢ 31 × ↕ 57 MM
комплект:
торцевые заглушки - 2 шт
лицевая заглушка - 1 шт

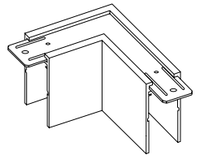

ST015.422.14.1
черный
ST015.522.14.1
белый
угол-соединитель
↔ 78 × ⤢ 78 × ↕ 57 MM

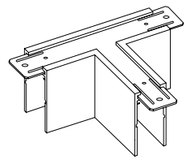

ST021.422.22H
черный
ST021.522.22H
белый
T- образный соединитель
↔ 120 × ⤢ 95 × ↕ 57 MM

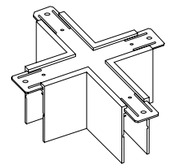

ST015.422.21H
черный
ST015.522.21H
белый
X- образный соединитель
↔ 120 × ⤢ 120 × ↕ 57 MM

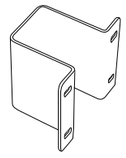

ST015.422.16
черный
ST015.522.16
белый
монтажная скоба для
встраиваемого монтажа
↔ 69 × ⤢ 37 × ↕ 48 MM

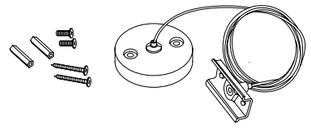

ST015.422.17H
черный
ST015.522.17H
белый
подвесной комплект
↔ 1500 MM

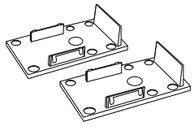

ST015.422.15H
черный
ST015.522.15H
белый
заглушка
⤢ 31 × ↕ 57 MM



ST015.429.10
черный
ST015.529.10
белый
заглушка лицевая для
шинопровода
↔ 2000 × ⤢ 25 × ↕ 5 MM

Профили для натяжного потолка и комплектующие

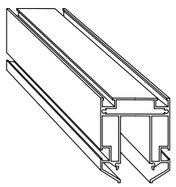

ST015.129.03
профиль для монтажа
в натяжной ПВХ-потолок
↔ 2000 × ⤢ 61 × ↕ 69ММ

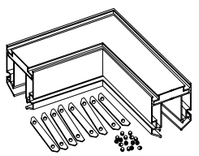

ST015.199.03
алюминий
угол-соединитель
(8 прямых
соединителей +
16 винтов в комплекте)
для ST015.129.02

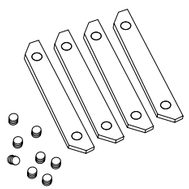

ST001.169.00
алюминий
прямой соединитель комплект
для профилей ST015.129.03,
ST001.129.00
(4 соединителя + 8 винтов)

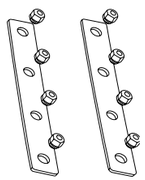

ST001.169.00.1
алюминий
прямой соединитель комплект для
профилей ST015.129.03,ST001.129.00
(4 соединителя + 16 винтов)

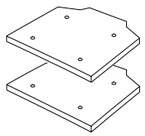

ST015.189.03
белый
торцевая заглушка
(2 шт) для ST015.129.03

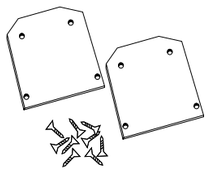

ST015.189.02
белый
торцевая заглушка
(2 шт) для ST015.129.02

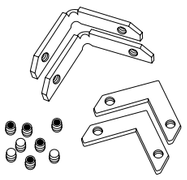

ST015.179.02.1
алюминий
уголок 90°
(комплект 2 гор.+
2 верт.+ 8 винтов)
для ST015.129.03,
ST003.129.04

Шинопровод для натяжного ПВХ-потолка и комплектующие

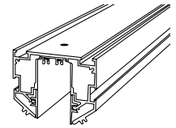

ST046.419.02
черный

шинопровод 220 под
натяжной потолок
(заглушки 2+2 в ком)
↔ 1000 × ⤢ 63 × ↕ 51ММ

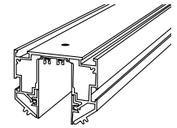

ST046.429.02
черный
ST046.529.02
белый
шинопровод 220 под натяжной
потолок
(заглушки 2+2 в ком)
↔ 2000 × ⤢ 63 × ↕ 51ММ

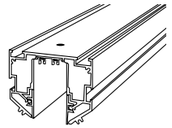

ST046.439.02
черный
ST046.539.02
белый
шинопровод 220 под
натяжной потолок
(Заглушки 2+2 в ком)
↔ 3000 × ⤢ 63 × ↕ 51ММ

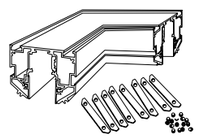

ST046.199.00
черный
угол-соединитель
для ST046.429.00, ST046.439.00
(8 прямых соединителей
+16 винтов в комплекте)
↔ 100 × ⤢ 63 × ↕ 51ММ

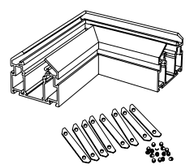

ST046.599.00
белый
угол-соединитель
(8 прямых соединителей
+16 винтов в комплекте)
↔ 90 × ⤢ 40 × ↕ 40ММ

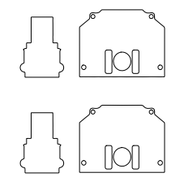

ST046.489.02
черный
ST046.589.02
белый
торцевая заглушка
(внешняя и внутрення
2+2шт)

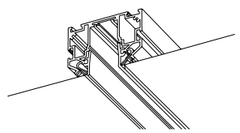

ST040.429.00
черный
ST040.529.00
белый
шинопровод 220 под натяжной
потолок
торцевая заглушка (2 шт)
↔ 2000 × ⤢ 63 × ↕ 51ММ

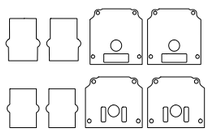

ST040.459.00
черный
торцевая заглушка
(2 шт) для ST040.429.00

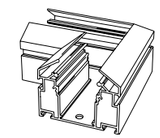

ST040.499.00
черный
угол-соединитель (8 прямых
соединителей+16 винтов в
комплекте) для ST040.429.00
↔ 130 × ⤢ 130 × ↕ 51ММ

Встраиваемый шинопровод и комплектующие

Схема сборки для встраиваемого шинопровода

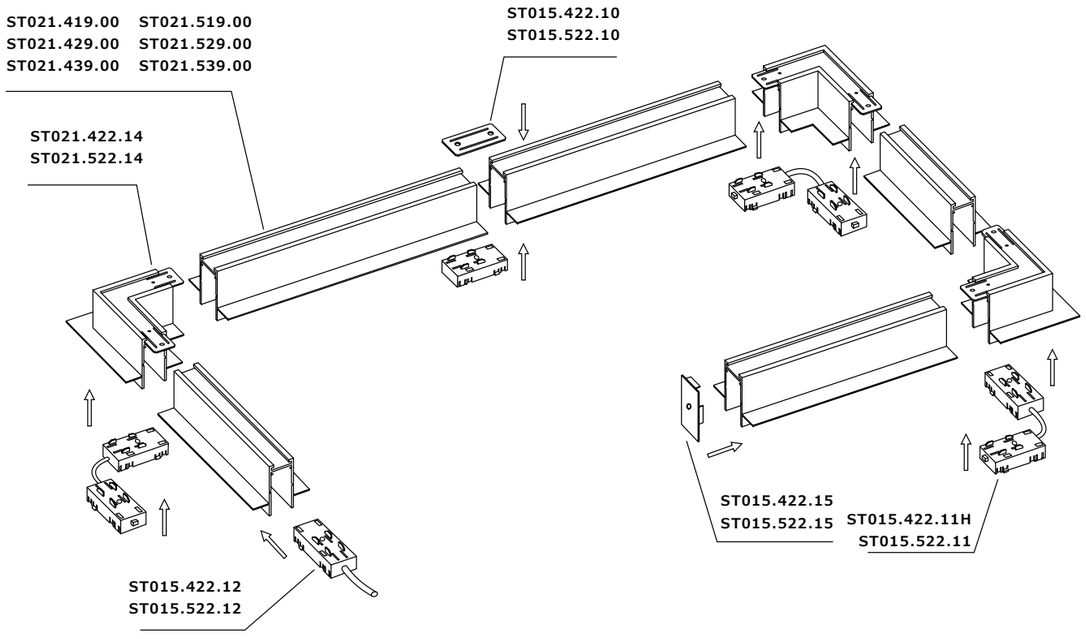



ST021.419.00H
■ черный
ST021.519.00H
▭ белый
шинопровод встраиваемый
под ГКЛ 12.5мм
↔ 1000 × ⤢ 70 × ↕ 57 ММ
комплект: торцевая заглушка - 2 шт.

ST021.429.00H
■ черный
ST021.529.00H
▭ белый
шинопровод встраиваемый
под ГКЛ 12.5мм
↔ 2000 × ⤢ 70 × ↕ 57 ММ
комплект: торцевая заглушка - 2 шт.

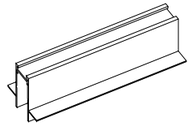

ST021.439.00H
■ черный
ST021.539.00H
▭ белый
шинопровод встраиваемый
под ГКЛ 12.5мм
↔ 3000 × ⤢ 70 × ↕ 57 ММ
комплект: торцевая заглушка - 2 шт.

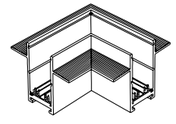

ST021.422.14H
■ черный
ST021.522.14H
▭ белый
угол-соединитель для
встраиваемого шинопровода
↔ 127 × ⤢ 127 × ↕ 57 ММ

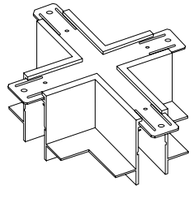

ST021.422.21
■ черный
ST021.522.21
▭ белый
X-образный встраиваемый
соединитель
↔ 120 × ⤢ 120 × ↕ 57 ММ

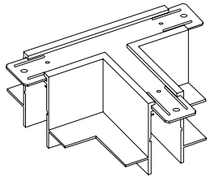

ST021.422.22
■ черный
ST021.522.22
▭ белый
T- образный встраиваемый
соединитель
↔ 120 × ⤢ 95 × ↕ 57 ММ

Коннекторы

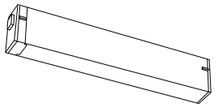

ST015.422.13
черный
ST015.522.13
белый
адаптер для установки
светильников
↔ 220 × ⤢ 25 × ↕ 20 MM

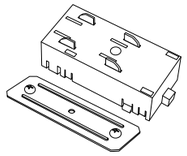

ST015.422.10H
черный
ST015.522.10H
белый
прямой коннектор питания
↔ 45 × ⤢ 25 × ↕ 20 MM
комплект: соединитель



ST015.422.11H
черный
ST015.522.11H
белый
коннектор питания
угловой
↔ 150 × ⤢ 25 × ↕ 20 MM

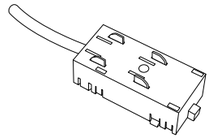

ST015.422.12H
черный
ST015.522.12H
белый
ввод питания
↔ 450 × ⤢ 25 × ↕ 20 MM

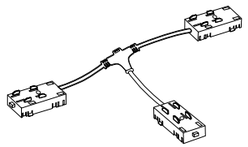

ST015.422.19
черный
ST015.522.19
белый
коннектор Т-образный
↔ 350 × ⤢ 180 × ↕ 20 MM

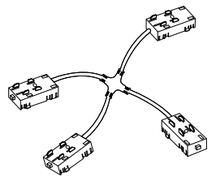

ST015.422.20
черный
ST015.522.20
белый
коннектор Х-образный
↔ 350 × ⤢ 345 × ↕ 20 MM

Управление ЭРИА

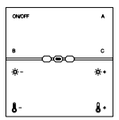

ST015.500.99
белый
беспроводная панель
управления освещением BLE
↔ 60 × ⤢ 60 × ↕ 13 MM

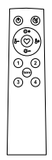

ST015.400.98
черный
ST015.500.98
белый
пульт управления BLE
↔ 150 × ⤢ 38 × ↕ 13 MM



ST015.400.98.1
черный
пульт управления
RF (радио сигнал)
↔ 140 × ⤢ 40 × ↕ 22 MM



ST015.500.97H
белый
конвертер Wi-Fi
↕ 64 × ↔ 64 × ⤢ 13 MM



ST015.500.97Z
белый
конвертер
Wi-Fi+Zeegbee+BLE Mesh
↕ 64 × ↔ 64 × ⤢ 13 MM



ST015.400.97
алюминий
беспроводная панель
управления освещением BLE
↔ 85 × ⤢ 90 × ↕ 13 MM

ST664
ЭРИА

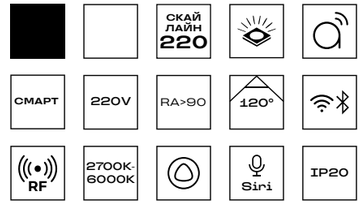

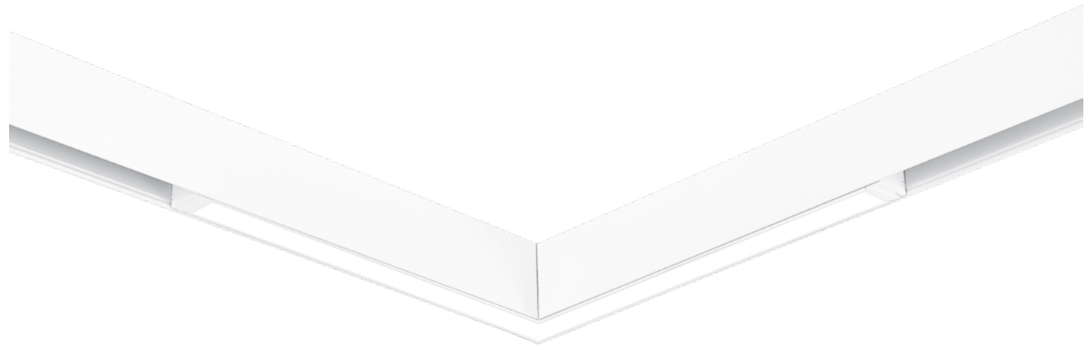

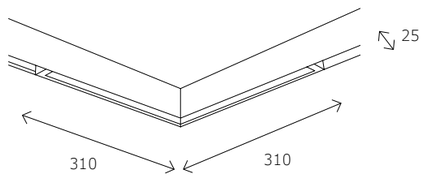

ST664.596.18H
ST664.496.18H

артикул	мощность, W	световой поток, LM	цветовая температура, K	коэфф. цвето-передачи, RA	угол рассеивания, º
ST664.496.18H	led × 18	1400	2700-6000	>90	120
ST664.596.18H	led × 18	1400	2700-6000	>90	120

ST657
ЭРИА



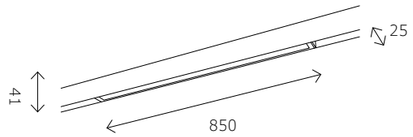

ST657.496.40H **ST657.596.40H**
ST657.596.40

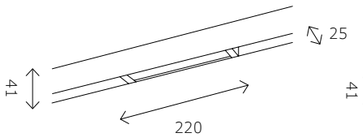

ST657.496.09 **ST657.596.09**
ST657.496.09H

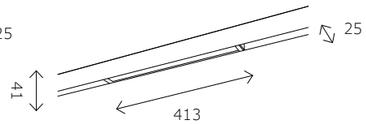

ST657.496.18 **ST657.596.18**
ST657.496.18H **ST657.596.18H**

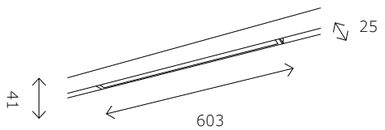

ST657.496.27H **ST657.596.27H**
ST657.596.27

артикул	мощность, W	световой поток, LM	цветовая температура, K	коэфф. цвето-передачи, RA	угол рассеивания, °
ST657.496.09	led × 9	700	2700-6000	>90	120
ST657.496.09H	led × 9	700	2700-6000	>90	120
ST657.596.09	led × 9	700	2700-6000	>90	120
ST657.496.18	led × 18	1470	2700-6000	>90	120
ST657.496.18H	led × 18	1470	2700-6000	>90	120
ST657.596.18	led × 18	1470	2700-6000	>90	120
ST657.596.18H	led × 18	1470	2700-6000	>90	120
ST657.496.27H	led × 27	2250	2700-6000	>90	120
ST657.596.27	led × 27	2250	2700-6000	>90	120
ST657.596.27H	led × 27	2250	2700-6000	>90	120
ST657.496.40H	led × 40	3200	2700-6000	>90	120
ST657.596.40	led × 40	3200	2700-6000	>90	120
ST657.596.40H	led × 40	3200	2700-6000	>90	120

ST657

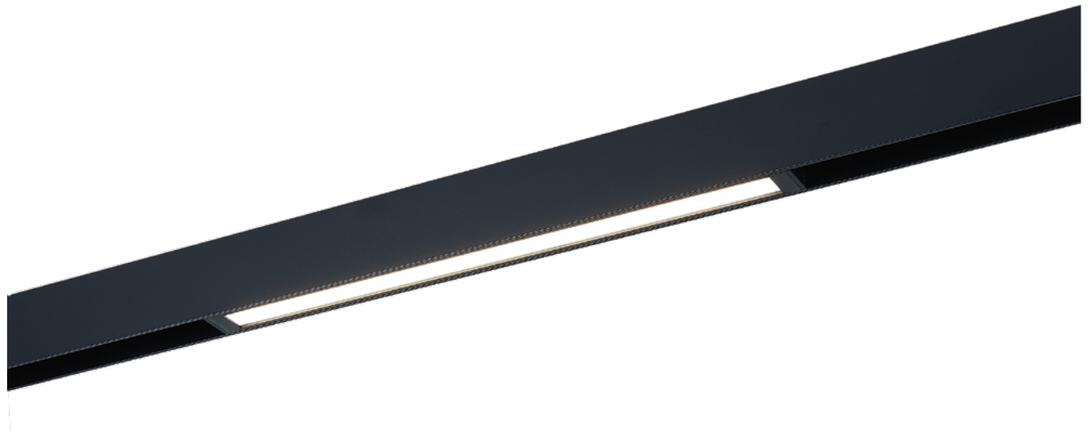

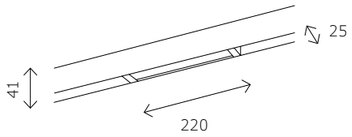

ST657.436.09 **ST657.536.09H**
ST657.436.09H **ST657.546.09H**
ST657.446.09H

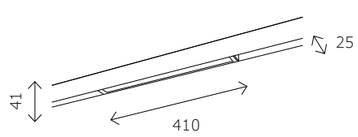

ST657.436.18H **ST657.536.18H**
ST657.446.18H **ST657.546.18H**
ST657.536.18

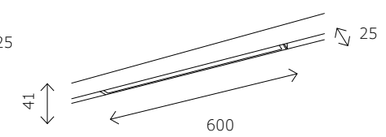

ST657.436.27H **ST657.536.27H**
ST657.446.27H **ST657.546.27H**

артикул	мощность, W	световой поток, LM	цветовая температура, K	коэфф. цвето-передачи, RA	угол рассеивания, °
ST657.436.09H	led × 9	700	3000	>90	120
ST657.446.09	led × 9	700	4000	>90	120
ST657.446.09H	led × 9	700	4000	>90	120
ST657.536.09H	led × 9	700	3000	>90	120
ST657.546.09H	led × 9	700	4000	>90	120
ST657.436.18H	led × 18	1470	3000	>90	120
ST657.446.18H	led × 18	1470	4000	>90	120
ST657.536.18	led × 18	1470	3000	>90	120
ST657.536.18H	led × 18	1470	3000	>90	120
ST657.546.18H	led × 18	1470	4000	>90	120
ST657.436.27H	led × 27	2250	3000	>90	120
ST657.446.27H	led × 27	2250	4000	>90	120
ST657.536.27H	led × 27	2250	3000	>90	120
ST657.546.27H	led × 27	2250	4000	>90	120

ST685
ЭРИА



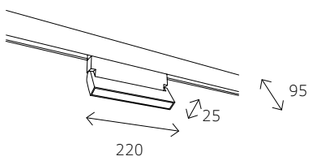

ST685.496.09
ST685.596.09

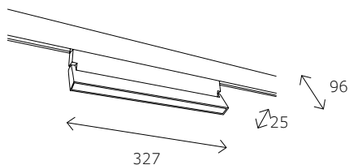

ST685.496.18
ST685.596.18

артикул	мощность, W	световой поток, LM	цветовая температура, K	коэфф. цвето-передачи, RA	угол рассеивания, °
ST685.496.09	led × 9	700	2700-6000	>90	120
ST685.596.09	led × 9	700	2700-6000	>90	120
ST685.496.18	led × 18	1550	2700-6000	>90	120
ST685.596.18	led × 18	1550	2700-6000	>90	120

ST685



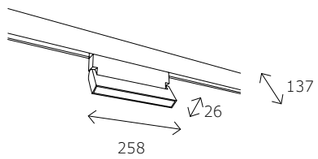

ST685.436.09
ST685.446.09
ST685.536.09
ST685.546.09

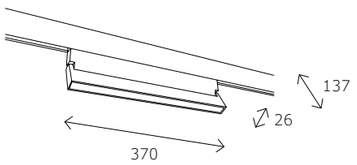

ST685.436.18
ST685.536.18
ST685.546.18

артикул	мощность, W	световой поток, LM	цветовая температура, K	коэфф. цвето-передачи, RA	угол рассеивания, °
ST685.436.09	led × 9	700	3000	>90	120
ST685.446.09	led × 9	700	4000	>90	120
ST685.536.09	led × 9	700	3000	>90	120
ST685.546.09	led × 9	700	4000	>90	120
ST685.436.18	led × 18	1470	3000	>90	120
ST685.536.18	led × 18	1470	3000	>90	120
ST685.546.18	led × 18	1470	4000	>90	120

ST655
ЭРИА



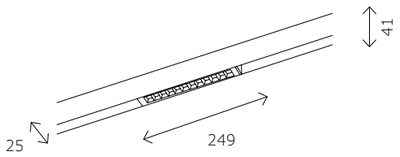

ST655.496.09H
ST655.596.09

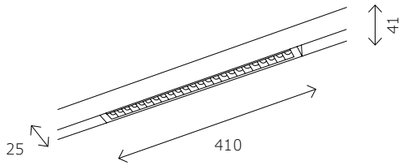

ST655.496.18H
ST655.596.18H

артикул	мощность, W	световой поток, LM	цветовая температура, K	коэфф. цвето-передачи, RA	угол рассеивания, °
ST655.496.09	led × 9	700	2700-6000	>90	36
ST655.496.09H	led × 9	700	2700-6000	>90	36
ST655.596.09	led × 9	700	2700-6000	>90	36
ST655.496.18H	led × 18	1550	2700-6000	>90	36
ST655.596.18H	led × 18	1550	2700-6000	>90	36

ST655

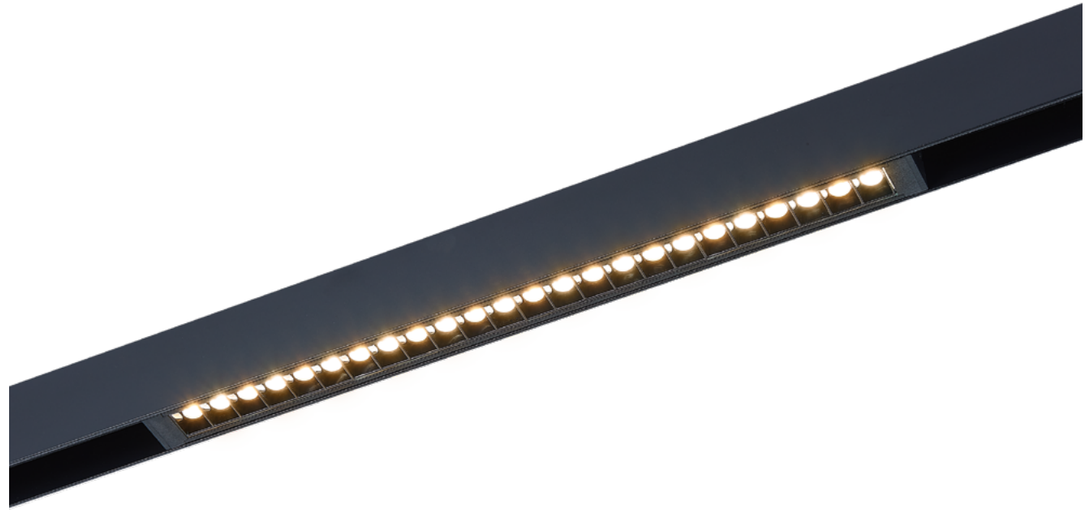

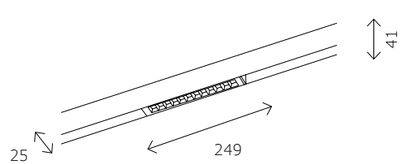

ST655.446.09
ST655.446.09H

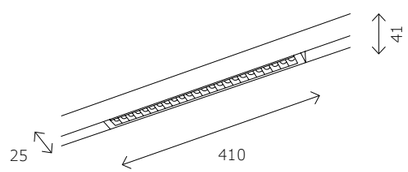

ST655.436.18H
ST655.446.18H

артикул	мощность, W	световой поток, LM	цветовая температура, K	коэфф. цвето-передачи, RA	угол рассеивания, °
ST655.446.09	led × 9	700	4000	>90	36
ST655.446.09H	led × 9	700	4000	>90	36
ST655.436.18H	led × 18	1470	3000	>90	36
ST655.446.18H	led × 18	1470	4000	>90	36

ST686
ЭРИА



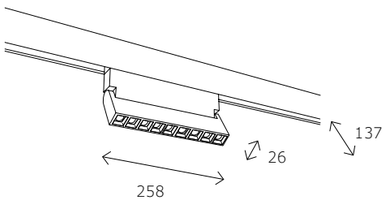

ST686.496.09
ST686.596.09

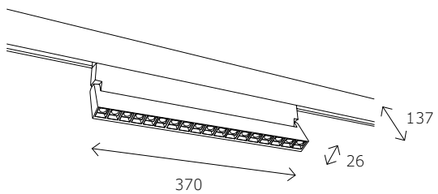

ST686.496.18
ST686.596.18

артикул	мощность, W	световой поток, LM	цветовая температура, K	коэфф. цвето-передачи, RA	угол рассеивания, º
ST686.496.09	led × 9	700	2700-6000	>90	36
ST686.596.09	led × 9	700	2700-6000	>90	36
ST686.496.18	led × 18	1470	2700-6000	>90	36
ST686.596.18	led × 18	1470	2700-6000	>90	36

ST686

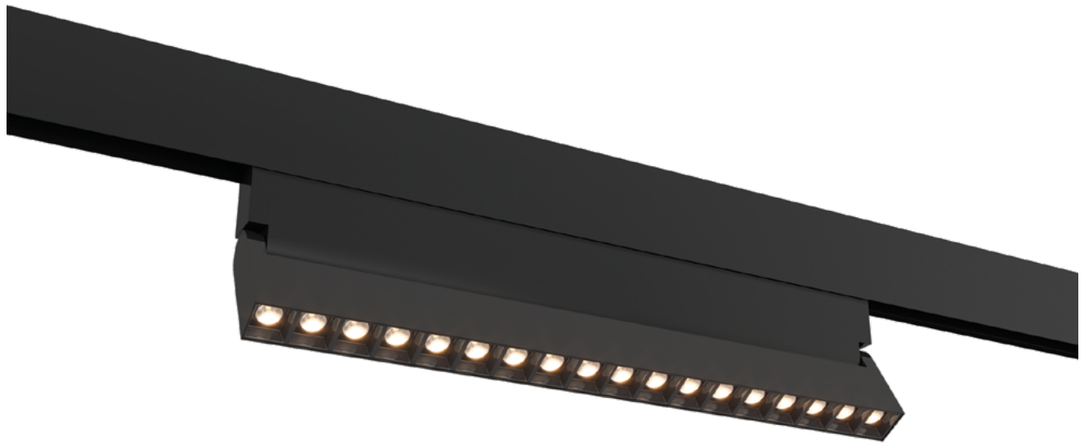

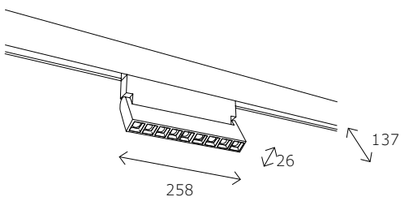

ST686.436.09
ST686.436.09H
ST686.446.09
ST686.536.09
ST686.546.09

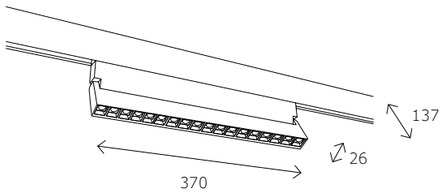

ST686.436.18
ST686.446.18
ST686.536.18
ST686.546.18

артикул	мощность, W	световой поток, LM	цветовая температура, K	коэфф. цвето-передачи, RA	угол рассеивания, º
ST686.436.09	led × 9	700	3000	>90	36
ST686.436.09H	led × 9	700	3000	>90	36
ST686.446.09	led × 9	700	4000	>90	36
ST686.536.09	led × 9	700	3000	>90	36
ST686.546.09	led × 9	700	4000	>90	36
ST686.436.18	led × 18	1470	3000	>90	36
ST686.446.18	led × 18	1470	4000	>90	36
ST686.536.18	led × 18	1470	3000	>90	36
ST686.546.18	led × 18	1470	4000	>90	36

ST378
ЭРИА



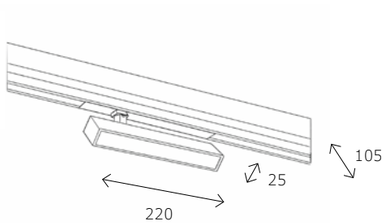

ST378.496.09

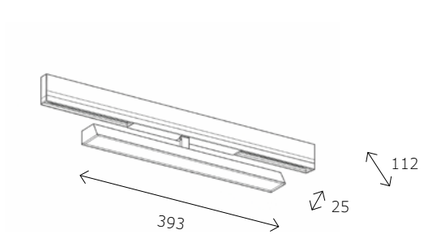

ST378.406.18

артикул	мощность, W	световой поток, LM	цветовая температура, K	коэфф. цвето-передачи, RA	угол рассеивания, º
■ **ST378.496.09**	led × 09	700	2700-6000	>90	120
■ **ST378.406.18**	led × 18	1470	2700-6000	>90	120

ST378



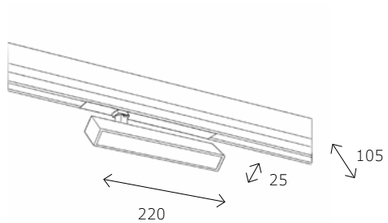

ST378.436.09
ST378.536.09

артикул	мощность, W	световой поток, LM	цветовая температура, K	коэфф. цвето-передачи, RA	угол рассеивания, º
■ **ST378.436.09**	led × 9	700	3000	>90	120
□ **ST378.536.09**	led × 9	700	3000	>90	120

ST656
ЭРИА



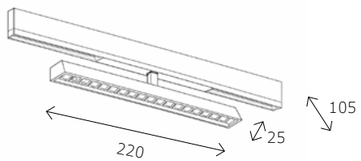

ST656.496.09
ST656.596.09

артикул	мощность, W	световой поток, LM	цветовая температура, K	коэфф. цвето-передачи, RA	угол рассеивания, °
ST656.496.09	led × 9	700	2700-6000	>90	36
ST656.596.09	led × 9	700	2700-6000	>90	36

ST656



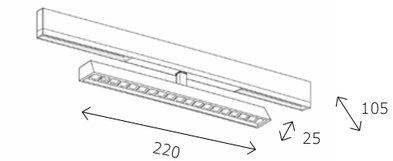

ST656.436.09
ST656.446.09

артикул	мощность, W	световой поток, LM	цветовая температура, K	коэфф. цвето-передачи, RA	угол рассеивания, °
ST656.436.09	led × 9	700	3000	>90	36
ST656.446.09	led × 9	700	4000	>90	36

ST660
ЭРИА



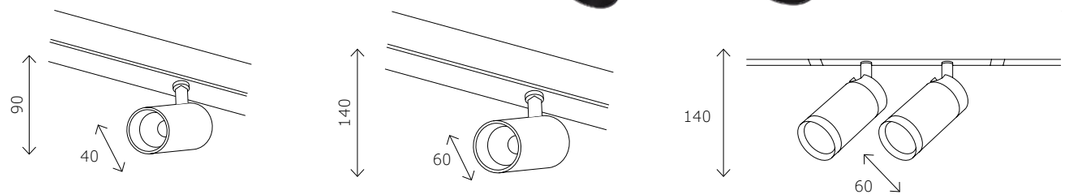

ST660.496.10H
ST660.596.10H
ST660.296.10

ST660.496.20
ST660.596.20H

ST660.486.20H
ST660.586.20
ST660.286.20

артикул	мощность, W	световой поток, LM	цветовая температура, K	коэфф. цвето-передачи, RA	угол рассеивания, °
ST660.496.10H	led × 10	535	2700-6000	>90	36
ST660.596.10	led × 10	535	2700-6000	>90	36
ST660.596.10H	led × 10	535	2700-6000	>90	36
ST660.296.10	led × 10	535	2700-6000	>90	36
ST660.496.20	led × 20	1065	2700-6000	>90	36
ST660.596.20	led × 20	1065	2700-6000	>90	36
ST660.596.20H	led × 20	1065	2700-6000	>90	36
ST660.486.20	led 2 × 9	1440	2700-6000	>90	36
ST660.486.20H	led 2 × 9	1440	2700-6000	>90	36
ST660.586.20	led 2 × 9	1440	2700-6000	>90	36
ST660.286.20	led 2 × 9	1440	2700-6000	>90	36

ST660



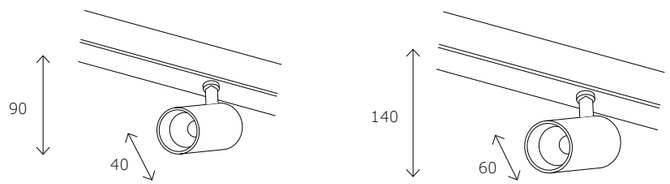

ST660.436.10H
ST660.446.10H
ST660.536.10H
ST660.546.10H

ST660.436.20H
ST660.446.20H
ST660.536.20H
ST660.546.20H

артикул	мощность, W	световой поток, LM	цветовая температура, K	коэфф. цвето-передачи, RA	угол рассеивания, °
ST660.436.10H	led × 10	535	3000	>90	36
ST660.446.10H	led × 10	535	4000	>90	36
ST660.536.10	led × 10	535	3000	>90	36
ST660.536.10H	led × 10	535	3000	>90	36
ST660.546.10H	led × 10	535	4000	>90	36
ST660.436.20H	led × 20	1065	3000	>90	36
ST660.446.20H	led × 20	1065	4000	>90	36
ST660.536.20H	led × 20	1065	3000	>90	36
ST660.546.20H	led × 20	1065	4000	>90	36

ST658
ЗУМ
ЭРИА

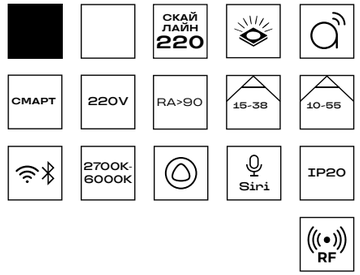



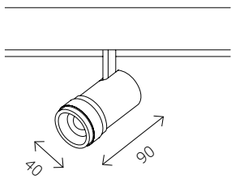

ST658.496.07

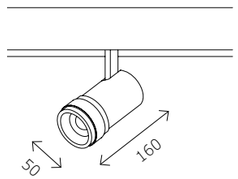

ST658.496.10H

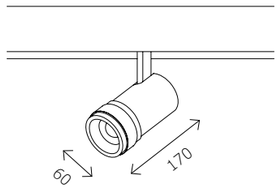

ST658.496.20H
ST658.596.20

артикул	мощность, W	световой поток, LM	цветовая температура, K	коэфф. цвето-передачи, RA	угол рассеивания, º
■ **ST658.496.07**	led × 7	400	2700-6000	>90	15-38
■ **ST658.496.10H**	led × 10	780	2700-6000	>90	10-55
■ **ST658.496.20H**	led × 20	1800	2700-6000	>90	10-55
□ **ST658.596.20**	led × 20	1800	2700-6000	>90	10-55

ST658
ЗУМ





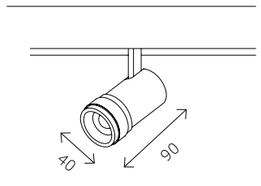

ST658.436.07

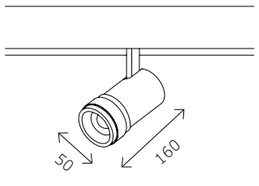

ST658.446.10H

артикул	мощность, W	световой поток, LM	цветовая температура, K	коэфф. цвето-передачи, RA	угол рассеивания, º
■ **ST658.436.07**	led × 7	400	3000	>90	15-38
■ **ST658.446.10H**	led × 10	780	4000	>90	15-38

ST508





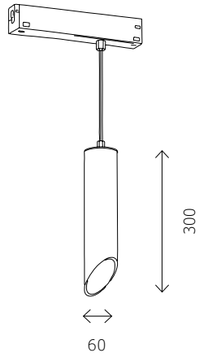

ST508.503.01

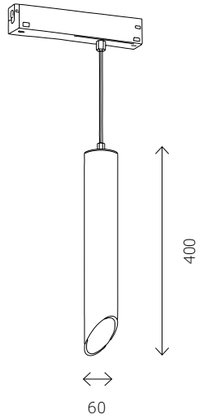

ST508.513.01

артикул	источник света	мощность, w
ST508.503.01	GU10 × 1	50
ST508.513.01	GU10 × 1	50

ST659
ЭРИА

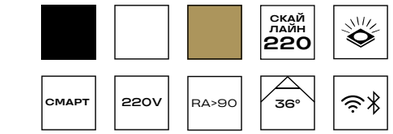





ST659.593.10
ST659.293.10

артикул	мощность, W	световой поток, LM	цветовая температура, K	коэфф. цвето-передачи, RA	угол рассеивания, º
ST659.593.10	led × 10	720	2700-6000	>90	36
ST659.293.10	led × 10	720	2700-6000	>90	36

Трехфазная трековая система ТРЭЙС

Трехфазная трековая система ТРЭЙС создана для того, чтобы освещать различные экспозиционные пространства, такие как музеи, выставки, ритейл, так как среди ее главных преимуществ: надежность, прочность, простота и удобство монтажа, возможность подключать три группы освещения.

В новых реалиях трехфазную трековую систему применяют также в частных интерьерах, офисах, кафе, ресторанах и различных общественных помещениях. Универсальность трековой системы ТРЭЙС позволяет ей справляться с самыми сложными задачами.



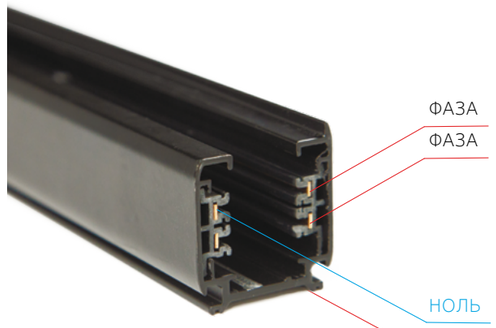

В трехфазной трековой системе четыре жилы.

Три из них фазы и одна ноль.

Соответственно можно создавать до трех групп освещения.



Применение адаптеров POWERGEAR с колесом выбора фаз выводит качество трехфазных трековых светильников на новый уровень.

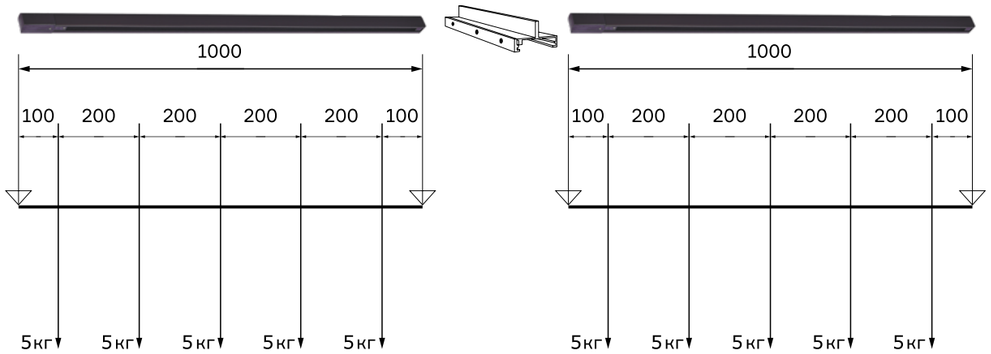

Рекомендуемое расстояние между подвесами не более 1 м, соответственно, максимально допустимая нагрузка на шинопровод - 5 светильников весом не более 5 кг каждый. Рекомендуемое расстояние между светильниками 20 см. Для обеспечения надежного соединения отрезков шинопровода в линию используется дополнительный элемент - усилитель стыка.

Схемы сборки для монтажа

Схема сборки монтажа накладного шинопровода

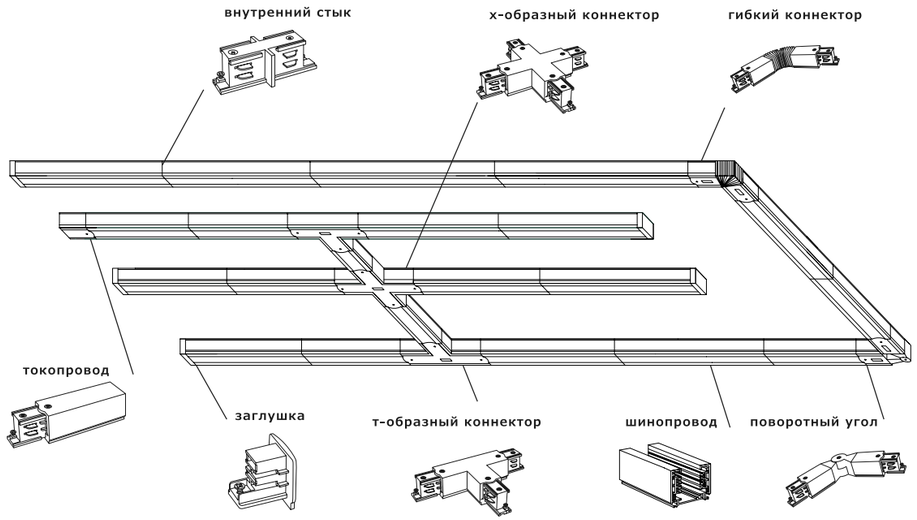

Схема сборки монтажа подвесного шинопровода

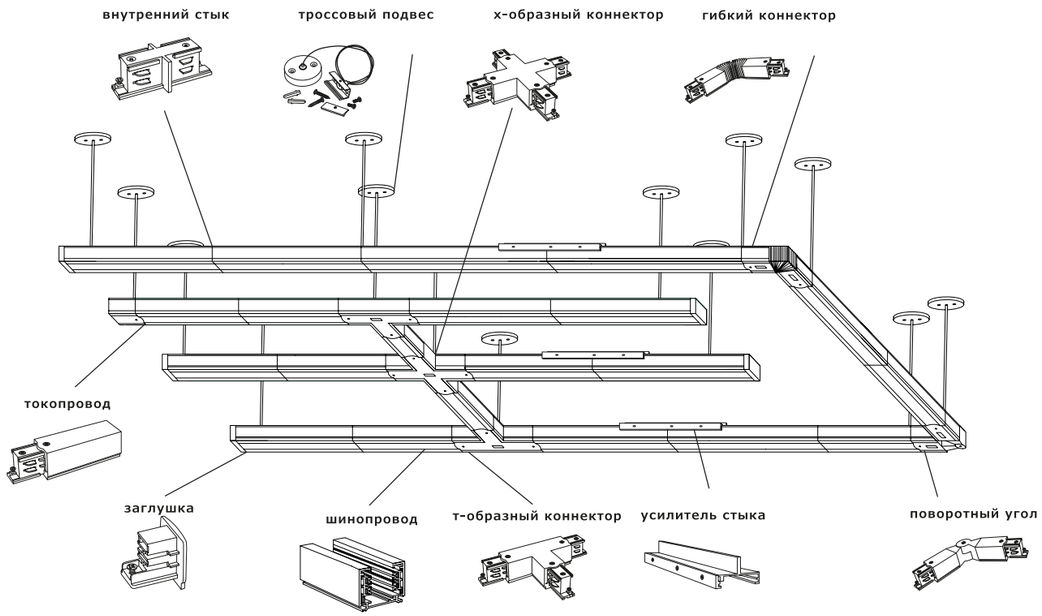

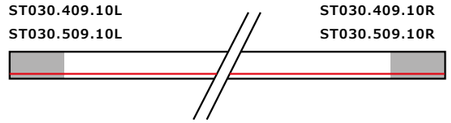

ST030.409.10L
ST030.509.10L

ST030.409.10R
ST030.509.10R

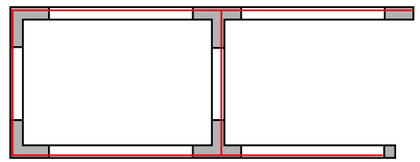

ST030.409.15L ST030.409.16L1 ST030.409.10L
ST030.509.15L ST030.509.16L1 ST030.509.10L

ST030.409.15L ST030.409.16R1 ST030.409.12
ST030.509.15L ST030.509.16R1 ST030.509.12

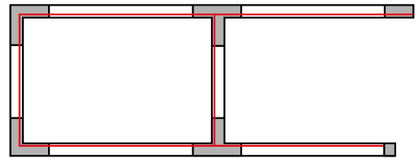

ST030.409.15R ST030.409.16R2 ST030.409.10R
ST030.509.15R ST030.509.16R2 ST030.509.10R

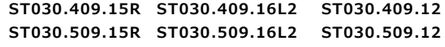

ST030.409.15R ST030.409.16L2 ST030.409.12
ST030.509.15R ST030.509.16L2 ST030.509.12

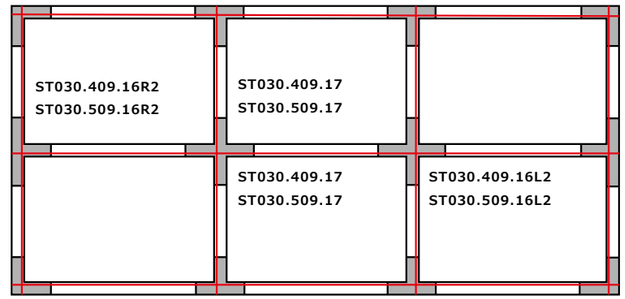

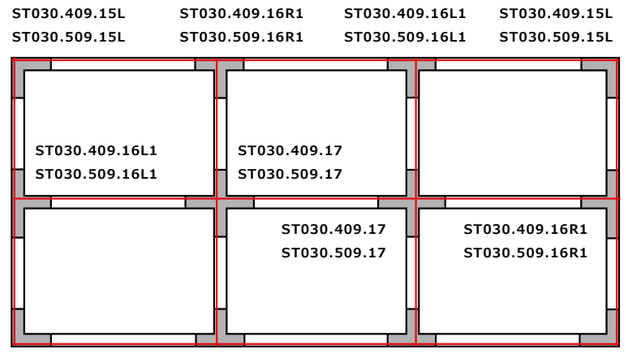

Огромные возможности по подключению системы с учетом того, что каждый коннектор может использоваться как токоподвод.

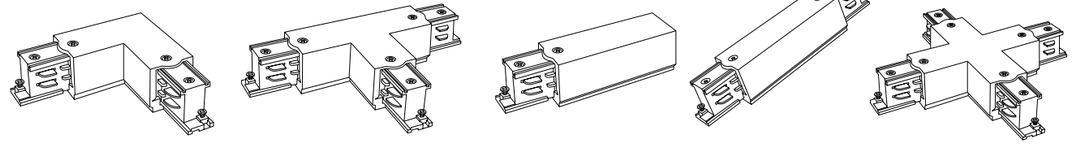

Трехфазный шинопровод и комплектующие

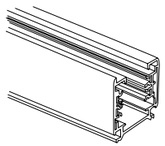

ST030.419.00
черный
ST030.519.00
белый

трехфазный шинопровод
↔ 1000 × ⤢ 33 × ↕ 33 MM
комплект:
токоподвод, заглушка

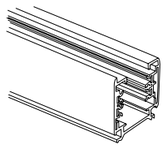

ST030.429.00
черный

трехфазный шинопровод
↔ 2000 × ⤢ 33 × ↕ 33 MM
комплект:
токоподвод, заглушка

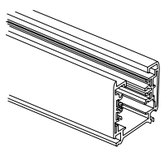

ST030.539.00
белый

трехфазный шинопровод
↔ 3000 × ⤢ 33 × ↕ 33 MM
комплект:
токоподвод, заглушка

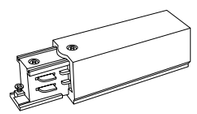

ST030.409.10L
черный
ST030.509.10L
белый

левый токоподвод для
трехфазного шинопровода
L109 × W34 × H17 MM

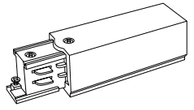

ST030.409.10R
черный
ST030.509.10R
белый

правый токоподвод для
трехфазного шинопровода
↔ 109 × ⤢ 34 × ↕ 17 MM

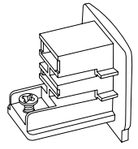

ST030.409.11
черный
ST030.509.11
белый

заглушка для трехфазного
шинопровода
↔ 17 × ⤢ 34 × ↕ 17 MM

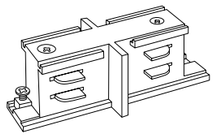

ST030.409.12
черный
ST030.509.12
белый

внутренний стык для трехфазного
шинопровода
↔ 70 × ⤢ 31 × ↕ 29 MM

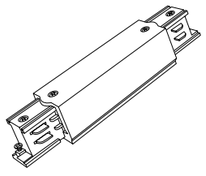

ST030.409.13
черный
ST030.509.13
белый

центральный токоподвод для
трехфазного шинопровода
↔ 165 × ⤢ 32 × ↕ 32 MM

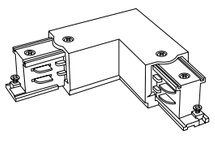

ST030.409.15L
черный
ST030.509.15L
белый

угловой токоподвод
левый для трехфазного
шинопровода
↔ 97 × ⤢ 97 × ↕ 32 MM

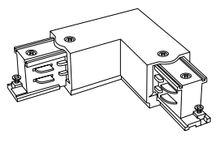

ST030.409.15R
черный
ST030.509.15R
белый

угловой токоподвод
правый для трехфазного
шинопровода
↔ 97 × ⤢ 97 × ↕ 32 MM

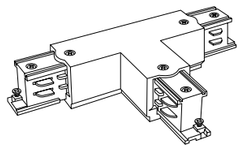

ST030.409.16L1
черный
ST030.509.16L1
белый

Т-образный токоподвод
левый 1 для трехфазного
шинопровода
↔ 162 × ⤢ 97 × ↕ 32 MM

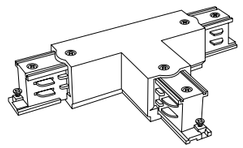

ST030.409.16L2
черный
ST030.509.16L2
белый

Т-образный токоподвод
левый 2 для трехфазного
шинопровода
↔ 162 × ⤢ 97 × ↕ 32 MM

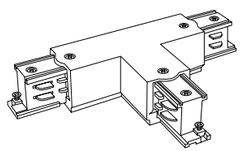

ST030.409.16R1
черный
ST030.509.16R1
белый

Т-образный токоподвод
правый 1 для трехфазного
шинопровода
↔ 162 × ⤢ 97 × ↕ 32 MM

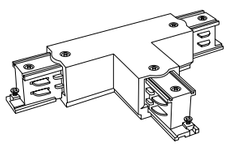

ST030.409.16R2
черный
ST030.509.16R2
белый

Т-образный токоподвод
правый 2 для трехфазного
шинопровода
↔ 162 × ⤢ 97 × ↕ 32 MM

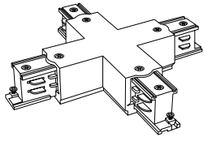

ST030.409.17
черный
ST030.509.17
белый

Х-образный токоподвод
для трехфазного
шинопровода
↔ 162 × ⤢ 162 × ↕ 32 MM

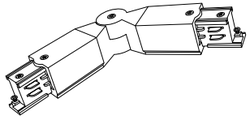

ST030.409.18
черный
ST030.509.18
белый

поворотный угол для
трехфазного шинопровода
↔ 227 × ⤢ 32 × ↕ 32 MM

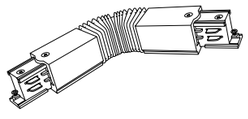

ST030.409.19
черный
ST030.509.19
белый

гибкий угол для трехфазного
шинопровода
↔ 230 × ⤢ 32 × ↕ 32 MM

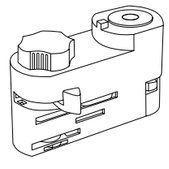

ST030.409.20
черный
ST030.509.20
белый

адаптер питания для
трехфазного шинопровода
↔ 95 × ⤢ 33 × ↕ 54 MM

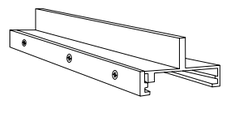

ST030.409.21
черный
ST030.509.21
белый

усилитель стыка для
трехфазного шинопровода
↔ 300 × ⤢ 35 × ↕ 28 MM

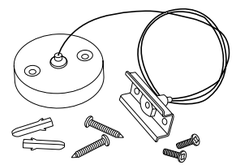

ST030.509.22
белый

тросовый подвес для
трехфазного шинопровода
↔ 3000

ST661





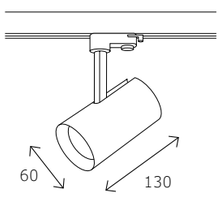

ST661.536.10
ST661.546.10

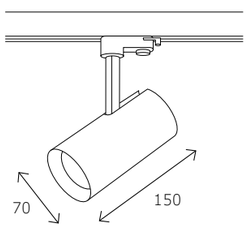

ST661.446.20
ST661.546.20

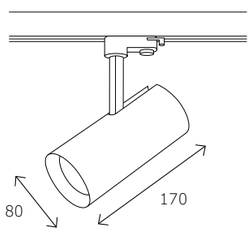

ST661.436.30
ST661.446.30
ST661.546.30

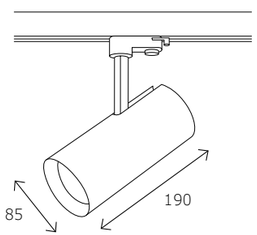

ST661.436.40
ST661.536.40
ST661.536.40.L
ST661.446.40
ST661.546.40

артикул	мощность, W	световой поток, LM	цветовая температура, K	коэфф. цвето-передачи, RA	угол рассеивания, º
ST661.436.30	led × 30	2400	3000	>90	38
ST661.436.40	led × 40	3200	3000	>90	38
ST661.536.10	led × 10	800	3000	>90	38
ST661.536.40	led × 40	3200	3000	>90	38
ST661.536.40.L	led × 40	3200	3000	>90	38
ST661.446.20	led × 20	1600	4000	>90	38
ST661.446.30	led × 30	2400	4000	>90	38
ST661.446.40	led × 40	3200	4000	>90	38
ST661.546.10	led × 10	800	4000	>90	38
ST661.546.20	led × 20	1600	4000	>90	38
ST661.546.30	led × 30	2400	4000	>90	38
ST661.546.40	led × 40	3200	4000	>90	38

Рефлекторы для светильника ST661

хром

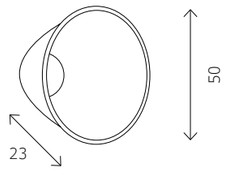

ST661.024.10
рефлектор 24º
для 30 Вт прожектора
внутренний диаметр 11,5 мм

ST661.060.10
рефлектор 60º
для 30 Вт прожектора
внутренний диаметр 11 мм

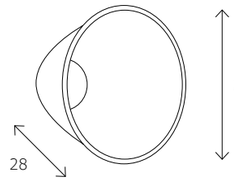

ST661.024.20
рефлектор 24º
для 30 Вт прожектора
внутренний диаметр 19,5 мм

ST661.060.20
рефлектор 60º
для 30 Вт прожектора
внутренний диаметр 21 мм

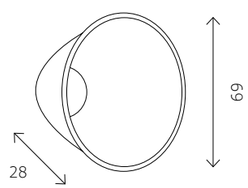

ST661.024.30
рефлектор 24º
для 30 Вт прожектора
внутренний диаметр 20 мм

ST661.060.30
рефлектор 60º
для 30 Вт прожектора
внутренний диаметр 20 мм

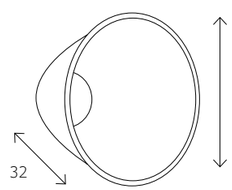

ST661.024.40
рефлектор 24º
для 30 Вт прожектора
внутренний диаметр 25 мм

ST661.060.40
рефлектор 60º
для 30 Вт прожектора
внутренний диаметр 26 мм

ST691
ЗУМ



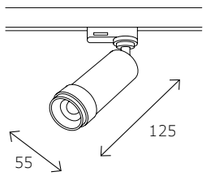

ST691.446.10
ST691.536.10
ST691.546.10

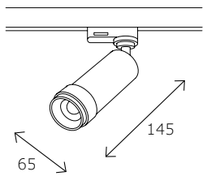

ST691.436.20
ST691.536.20
ST691.546.20

артикул	мощность, W	световой поток, LM	цветовая температура, K	коэфф. цвето-передачи, RA	угол рассеивания, º
ST691.446.10	led × 10	900	4000	>90	15-55
ST691.446.20	led × 20	1800	4000	>90	15-55
ST691.536.10	led × 10	900	3000	>90	15-55
ST691.546.10	led × 10	900	4000	>90	15-55
ST691.536.20	led × 20	1800	3000	>90	15-55
ST691.546.20	led × 20	1800	4000	>90	15-55

ST696



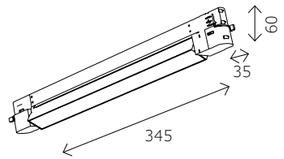

ST696.436.10 **ST696.536.10**
ST696.446.10 **ST696.546.10**

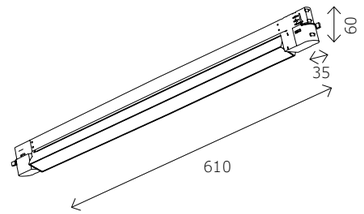

ST696.436.20 **ST696.536.20**
ST696.446.20 **ST696.546.20**

артикул	мощность, W	световой поток, LM	цветовая температура, K	коэфф. цвето-передачи, RA	угол рассеивания, º
ST696.436.10	led × 10	800	3000	>90	120
ST696.446.10	led × 10	800	4000	>90	120
ST696.536.10	led × 10	800	3000	>90	120
ST696.546.10	led × 10	800	4000	>90	120
ST696.436.20	led × 20	1600	3000	>90	120
ST696.446.20	led × 20	1600	4000	>90	120
ST696.536.20	led × 20	1600	3000	>90	120
ST696.546.20	led × 20	1600	4000	>90	120

ST695

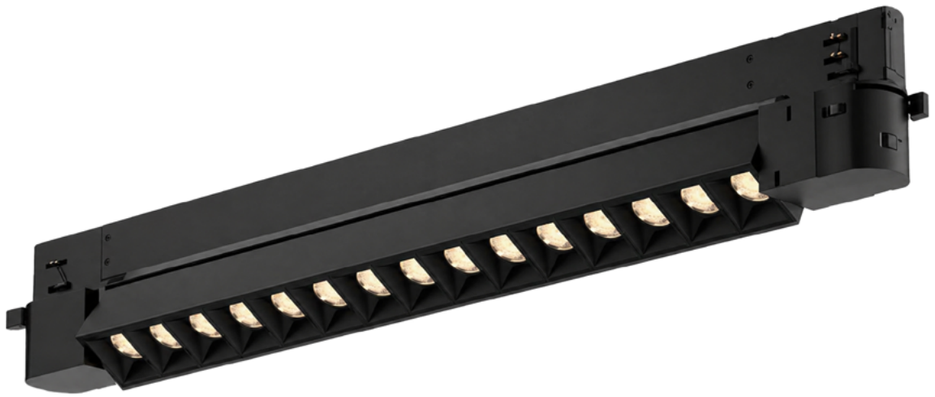

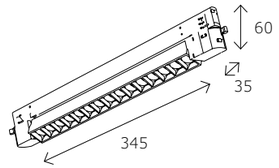

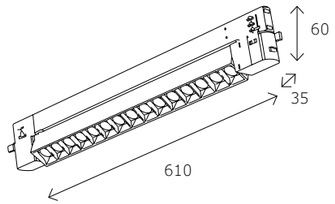

ST695.436.10 **ST695.536.10**
ST695.446.10 **ST695.546.10**

ST695.436.20 **ST695.536.20**
ST695.446.20 **ST695.546.20**

артикул	мощность, W	световой поток, LM	цветовая температура, K	коэфф. цвето-передачи, RA	угол рассеивания, º
ST695.436.10	led × 10	800	3000	>90	36
ST695.446.10	led × 10	800	4000	>90	36
ST695.536.10	led × 10	800	3000	>90	36
ST695.546.10	led × 10	800	4000	>90	36
ST695.436.20	led × 20	1600	3000	>90	36
ST695.446.20	led × 20	1600	4000	>90	36
ST695.536.20	led × 20	1600	3000	>90	36
ST695.546.20	led × 20	1600	4000	>90	36

ST692

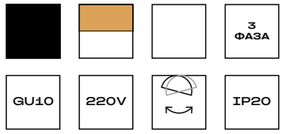



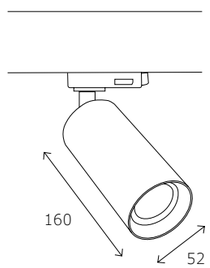

ST692.402.01
ST692.402.01
ST692.202.01

артикул	источник света	мощность, w
ST692.402.01	GU10 × 1	50
ST692.502.01	GU10 × 1	50
ST692.202.01	GU10 × 1	50

ST693



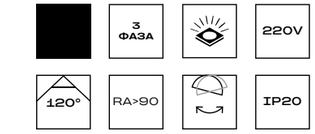

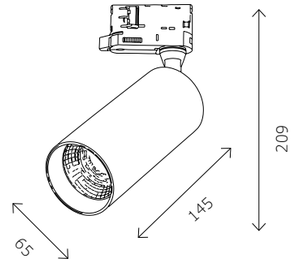

артикул	мощность, W	световой поток, LM	цветовая температура, K	коэфф. цвето-передачи, RA	угол рассеивания, º
ST693.436.20	led × 20	1600	3000	>90	120
ST693.446.20	led × 20	1600	4000	>90	120

ST383



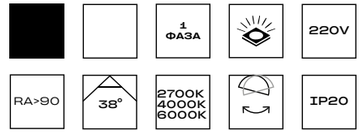

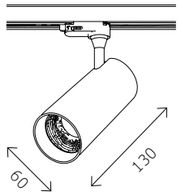

ST383.496.10

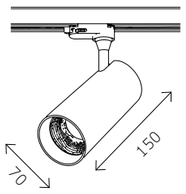

ST383.596.20

артикул	мощность, W	световой поток, LM	цветовая температура, K	коэфф. цвето-передачи, RA	угол рассеивания, º
ST383.496.10	led × 10	800	2700 / 4000 / 6000	>90	38
ST383.596.20	led × 20	1600	2700 / 4000 / 6000	>90	38

Однофазная трековая система БЭЙС

Однофазная трековая система освещения БЕЙС разработана для акцентного освещения и зонирования пространств в жилых и коммерческих помещениях. Конструкция представляет собой шинопровод с установленными на нем трековыми светильниками, которые имеют широкий спектр цветовой температуры - от 3000К до 5000К и со сменными лампами GU10. Ее можно монтировать на стены и потолки, а источники света можно легко перемещать по треку, задавая любое направление световому потоку. Шинопровод работает от сети 220V.

Накладной шинопровод и комплектующие

Схема сборки для накладного шинопровода

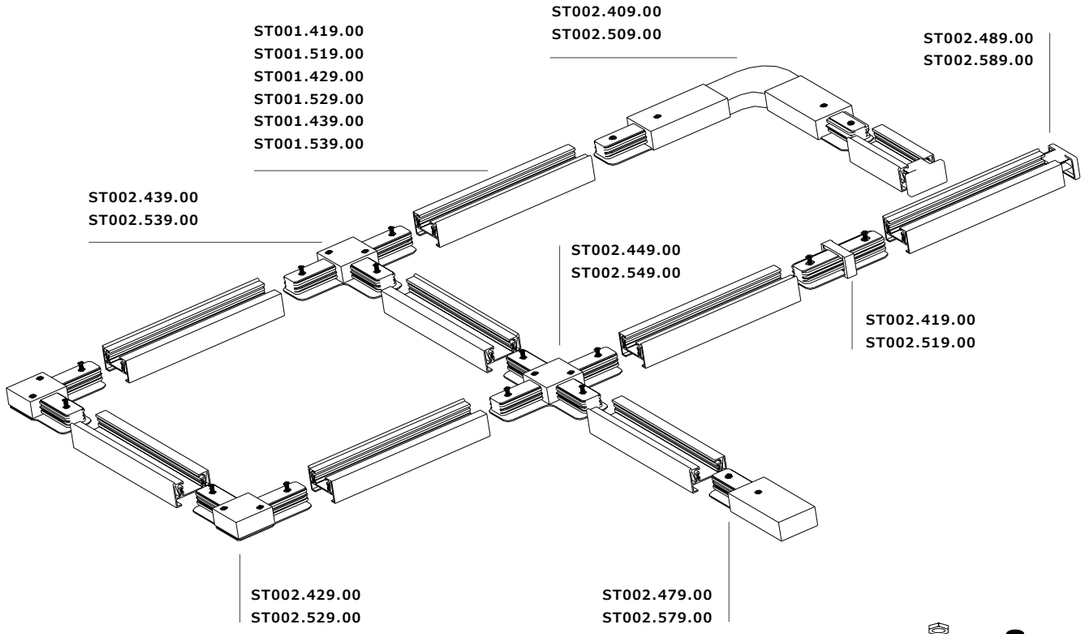

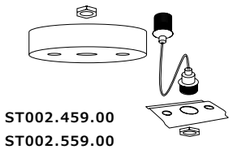

ST002.459.00
ST002.559.00



ST001.419.00
■ черный
ST001.519.00
□ белый
однофазный шинопровод
↔ 1000 × ⤢ 33 × ↕ 21 ММ
комплект:
токоподвод, заглушка



ST001.429.00
■ черный
ST001.529.00
ST001.529.01
□ белый
однофазный шинопровод
↔ 2000 × ⤢ 33 × ↕ 21 ММ
комплект:
токоподвод, заглушка



ST001.439.00
■ черный
ST001.539.00
□ белый
однофазный шинопровод
↔ 3000 × ⤢ 33 × ↕ 21 ММ
комплект:
токоподвод, заглушка

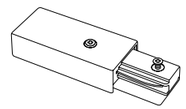

ST002.479.00
■ черный
ST002.579.00
□ белый
ввод питания
для однофазного
накладного шинопровода
↔ 112 × ⤢ 38 × ↕ 22 ММ

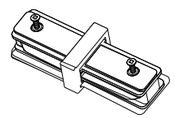

ST002.419.00
■ черный
ST002.519.00
□ белый
коннектор прямой
↔ 78 × ⤢ 34 × ↕ 20 ММ

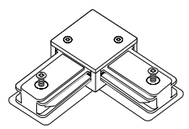

ST002.429.00
■ черный
ST002.529.00
□ белый
коннектор угловой
↔ 70 × ⤢ 70 × ↕ 18 ММ

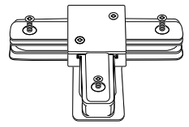

ST002.439.00
■ черный
ST002.539.00
□ белый
коннектор Т-образный
↔ 106 × ⤢ 70 × ↕ 18 ММ

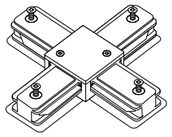

ST002.449.00
■ черный
ST002.549.00
□ белый
коннектор Х-образный
↔ 106 × ⤢ 106 × ↕ 18 ММ

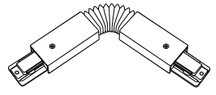

ST002.409.00
■ черный
ST002.509.00
□ белый
коннектор гибкий
↔ 280 × ⤢ 35 × ↕ 20 ММ



ST002.459.00
■ черный
ST002.559.00
ST002.559.00.1
□ белый
тросовый подвес
∅ 60 × ↕ 12000 ММ

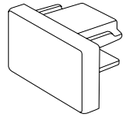

ST002.489.00
■ черный
ST002.589.00
□ белый
заглушка для однофазного
накладного шинопровода
↔ 38 × ⤢ 23 × ↕ 23 ММ

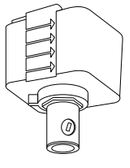

ST002.469.00
■ черный
адаптер питания для
однофазного шинопровода
↔ 35 × ⤢ 38 × ↕ 57 ММ

Профили для натяжного потолка и комплектующие

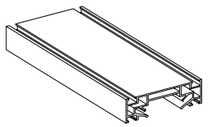

ST045.429.02
алюминий
Профиль для монтажа однофазного шинопровода в натяжной потолок
↔ 2000 × ⤢ 82 × ↕ 29 ММ

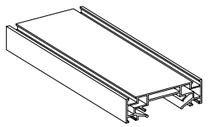

ST045.439.02
алюминий
Профиль для монтажа однофазного шинопровода в натяжной потолок
↔ 3000 × ⤢ 82 × ↕ 29 ММ

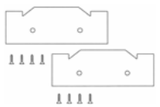

ST045.189.00
черный
Торцевая заглушка
(2 шт)
↔ 82 × ⤢ 3 × ↕ 29 ММ



ST045.199.00
алюминий
Угол-соединитель
↔ 90 × ⤢ 40 × ↕ 40 ММ

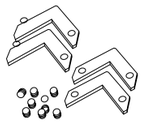

ST001.179.00
алюминий
уголок 90° горизонтальный к-т
(4 соединителя + 8 винтов) для
ST045.429.002
↔ 36 × ⤢ 3 × ↕ 36 ММ



Встраиваемый шинопровод и комплектующие

Схема сборки для встраиваемого шинопровода

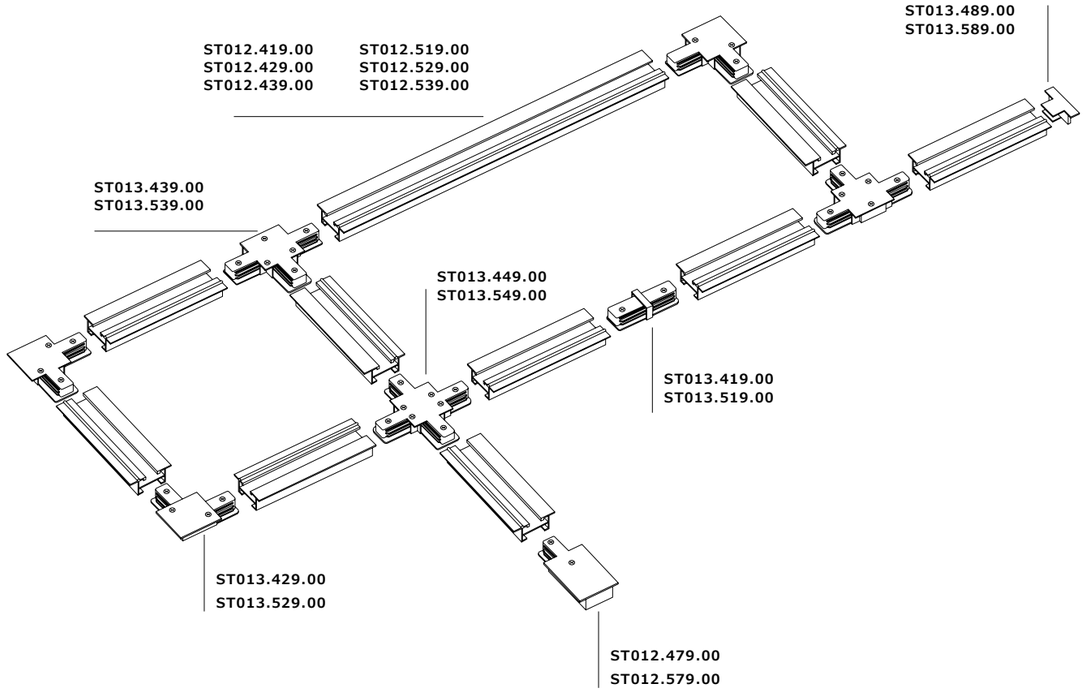

Профили для ГКЛ-потолка и комплектующие

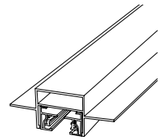

ST001.429.02
■ черный
ST001.529.02
□ белый

профиль для монтажа
однофазного шинопровода
в ГКЛ-потолок
↔ 2000 мм

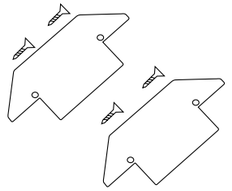

ST001.489.02
■ черный
ST001.589.02
□ белый

комплект заглушек
(2 шт.)
↔ 73 × ⤢ 32 × ↕ 1 мм



ST012.419.00
■ черный
ST012.519.00
□ белый

однофазный шинопровод
↔ 1000 × ⤢ 60 × ↕ 21 мм
комплект:
токоподвод, заглушка



ST012.429.00
■ черный
ST012.529.00
□ белый

однофазный шинопровод
↔ 2000 × ⤢ 60 × ↕ 21 мм
комплект:
токоподвод, заглушка

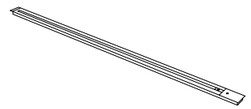

ST012.439.00
■ черный
ST012.539.00
□ белый

однофазный шинопровод
↔ 3000 × ⤢ 60 × ↕ 21 мм
комплект:
токоподвод, заглушка

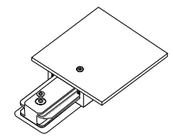

ST013.479.00
■ черный
ST013.579.00
□ белый

ввод питания
для однофазного
встраиваемого
шинопровода
↔ 109 × ⤢ 60 × ↕ 20 мм

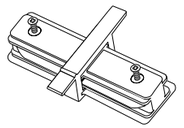

ST013.419.00
■ черный
ST013.519.00
□ белый

коннектор прямой
↔ 78 × ⤢ 60 × ↕ 18 мм

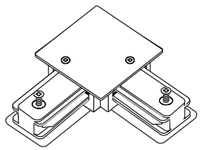

ST013.429.00
■ черный
ST013.529.00
□ белый

коннектор угловой
↔ 95 × ⤢ 95 × ↕ 18 мм

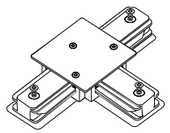

ST013.439.00
■ черный
ST013.539.00
□ белый

коннектор Т-образный
↔ 130 × ⤢ 95 × ↕ 18 мм

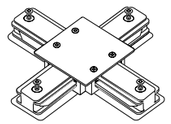

ST013.449.00
■ черный
ST013.549.00
□ белый

коннектор Х-образный
↔ 130 × ⤢ 130 × ↕ 18 мм

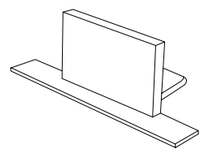

ST013.489.00
■ черный
ST013.589.00
□ белый

заглушка для однофазного
встраиваемого шинопровода
↔ 60 × ⤢ 13 × ↕ 20 мм

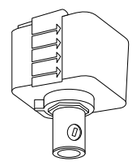

ST002.469.00
■ черный

адаптер питания для
однофазного шинопровода
↔ 35 × ⤢ 38 × ↕ 57 мм

ST366

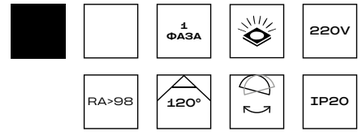



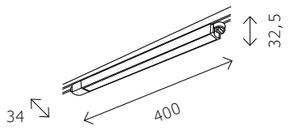

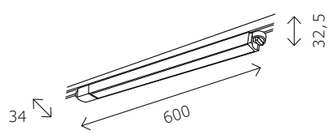

ST366.438.12 **ST366.538.12** **ST366.438.24** **ST366.538.24**
ST366.448.12 **ST366.548.12** **ST366.448.24** **ST366.548.24**

артикул	мощность, W	световой поток, LM	цветовая температура, K	коэфф. цвето-передачи, RA	угол рассеивания, º
■ **ST366.438.12**	led × 12	1250	3000	>98	120
■ **ST366.438.24**	led × 24	2352	3000	>98	120
■ **ST366.448.12**	led × 12	1250	4000	>97	120
■ **ST366.448.24**	led × 24	2352	4000	>98	120
□ **ST366.538.12**	led × 12	1250	3000	>98	120
□ **ST366.538.24**	led × 24	2352	3000	>98	120
□ **ST366.548.12**	led × 12	1250	4000	>98	120
□ **ST366.548.24**	led × 24	2352	4000	>98	120

ST398

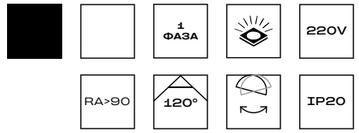



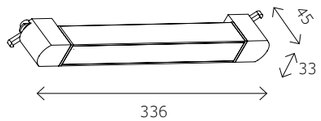

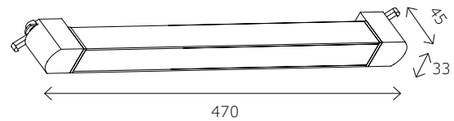

ST398.436.20 **ST398.536.20** **ST398.436.30** **ST398.536.30**
ST398.446.20 **ST398.546.20** **ST398.446.30** **ST398.546.30**

артикул	мощность, W	световой поток, LM	цветовая температура, K	коэфф. цвето-передачи, RA	угол рассеивания, º
■ **ST398.436.20**	led × 20	1450	3000	>90	120
■ **ST398.446.20**	led × 20	1450	4000	>90	120
□ **ST398.536.20**	led × 20	1450	3000	>90	120
□ **ST398.546.20**	led × 20	1450	4000	>90	120
■ **ST398.436.30**	led × 30	2175	3000	>90	120
■ **ST398.446.30**	led × 30	2175	4000	>90	120
□ **ST398.536.30**	led × 30	2175	3000	>90	120
□ **ST398.546.30**	led × 30	2175	4000	>90	120

ST397



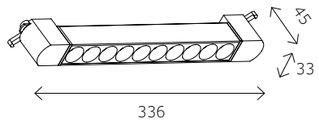

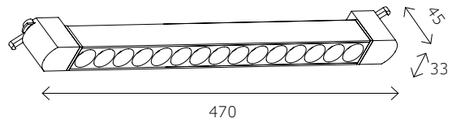

ST397.436.20
ST397.446.20
ST397.536.20
ST397.546.20
ST397.436.30
ST397.446.30
ST397.536.30
ST397.546.30

артикул	мощность, W	световой поток, LM	цветовая температура, K	коэфф. цвето-передачи, RA	угол рассеивания, º
ST397.436.20	led × 20	1750	3000	>90	36
ST397.446.20	led × 20	1750	4000	>90	36
ST397.536.20	led × 20	1750	3000	>90	36
ST397.546.20	led × 20	1750	4000	>90	36
ST397.436.30	led × 30	2625	3000	>90	36
ST397.446.30	led × 30	2625	4000	>90	36
ST397.536.30	led × 30	2625	3000	>90	36
ST397.546.30	led × 30	2625	4000	>90	36

ST382
ТРИАК



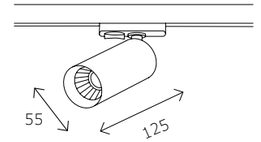

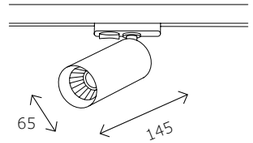

ST382.436.10.TRIAC
ST382.446.10.TRIAC
ST382.536.10.TRIAC
ST382.546.10.TRIAC
ST382.436.20.TRIAC
ST382.446.20.TRIAC
ST382.536.20.TRIAC
ST382.546.20.TRIAC

артикул	мощность, W	световой поток, LM	цветовая температура, K	коэфф. цвето-передачи, RA	угол рассеивания, º
ST382.436.10.TRIAC	led × 10	900	3000	>90	36
ST382.446.10.TRIAC	led × 10	900	4000	>90	36
ST382.536.10.TRIAC	led × 10	900	3000	>90	36
ST382.546.10.TRIAC	led × 10	900	4000	>90	36
ST382.436.20.TRIAC	led × 20	1800	3000	>90	36
ST382.446.20.TRIAC	led × 20	1800	4000	>90	36
ST382.536.20.TRIAC	led × 10	1800	3000	>90	36
ST382.546.20.TRIAC	led × 20	1800	4000	>90	36

ST351



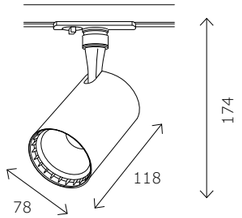

ST351.436.15.36 **ST351.436.20.36**
ST351.446.15.36 **ST351.446.20.36**
ST351.536.15.36 **ST351.546.20.36**

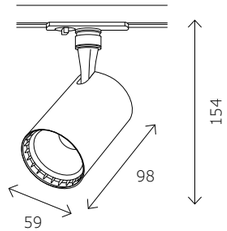

ST351.436.10.36 **ST351.536.10.36**
ST351.546.10.36

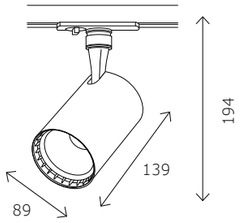

ST351.436.30.36
ST351.546.30.36

артикул	мощность, W	световой поток, LM	цветовая температура, K	коэфф. цвето-передачи, RA	угол рассеивания, º
ST351.436.10.36	led × 10	900	3000	>90	36
ST351.536.10.36	led × 10	900	3000	>90	36
ST351.546.10.36	led × 10	900	4000	>90	36
ST351.436.15.36	led × 15	1350	3000	>90	36
ST351.446.15.36	led × 15	1350	4000	>90	36
ST351.536.15.36	led × 15	1350	3000	>90	36
ST351.436.20.36	led × 20	1800	3000	>90	36
ST351.446.20.36	led × 20	1800	4000	>90	36
ST351.546.20.36	led × 20	1800	4000	>90	36
ST351.436.30.36	led × 30	2700	3000	>90	36
ST351.546.30.36	led × 30	2700	4000	>90	36

ST384



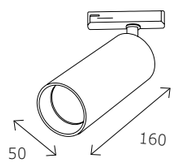

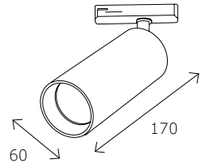

ST384.436.10 **ST384.536.10** **ST384.436.20** **ST384.536.20**
ST384.446.10 **ST384.546.10** **ST384.446.20** **ST384.546.20**

артикул	мощность, W	световой поток, LM	цветовая температура, K	коэфф. цвето-передачи, RA	угол рассеивания, º
ST384.436.10	led × 10	900	3000	>90	36
ST384.446.10	led × 10	900	4000	>90	36
ST384.536.10	led × 10	900	3000	>90	36
ST384.546.10	led × 10	900	4000	>90	36
ST384.436.20	led × 20	1800	3000	>90	36
ST384.446.20	led × 20	1800	4000	>90	36
ST384.536.20	led × 20	1800	3000	>90	36
ST384.546.20	led × 20	1800	4000	>90	36

ST350





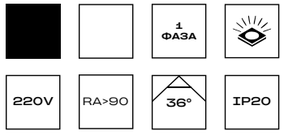

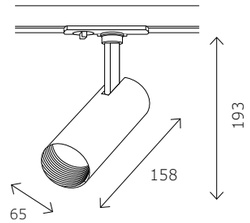

ST350.436.15.36 **ST350.536.15.36**
ST350.446.15.36 **ST350.546.15.36**

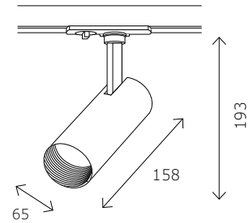

ST350.436.20.36 **ST350.536.20.36**
ST350.446.20.36 **ST350.546.20.36**

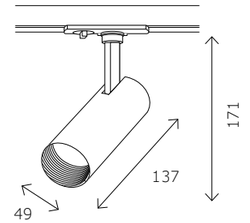

ST350.436.10.36 **ST350.536.10.36**
ST350.446.10.36 **ST350.546.10.36**

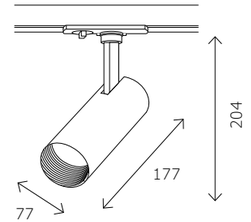

ST350.436.30.36 **ST350.536.30.36**
ST350.446.30.36 **ST350.546.30.36**

артикул	мощность, W	световой поток, LM	цветовая температура, K	коэфф. цвето-передачи, RA	угол рассеивания, °
ST350.436.10.36	led × 10	900	3000	>90	36
ST350.446.10.36	led × 10	900	4000	>90	36
ST350.536.10.36	led × 10	900	3000	>90	36
ST350.546.10.36	led × 10	900	4000	>90	36
ST350.436.15.36	led × 15	1350	3000	>90	36
ST350.446.15.36	led × 15	1350	4000	>90	36
ST350.536.15.36	led × 15	1350	3000	>90	36
ST350.546.15.36	led × 15	1350	4000	>90	36
ST350.436.20.36	led × 20	1800	3000	>90	36
ST350.446.20.36	led × 20	1800	4000	>90	36
ST350.536.20.36	led × 20	1800	3000	>90	36
ST350.546.20.36	led × 20	1800	4000	>90	36
ST350.436.30.36	led × 30	2700	3000	>90	36
ST350.446.30.36	led × 30	2700	4000	>90	36
ST350.536.30.36	led × 30	2700	3000	>90	36
ST350.546.30.36	led × 30	2700	4000	>90	36

ST385
ЗУМ

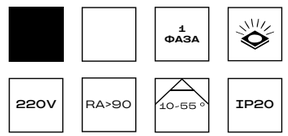





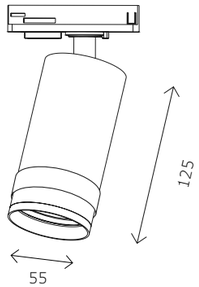

ST385.436.10
ST385.446.10
ST385.536.10
ST385.546.10

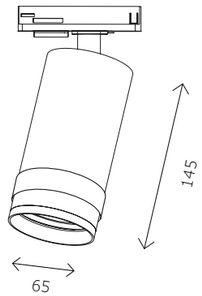

ST385.436.20
ST385.446.20
ST385.536.20
ST385.546.20

артикул	мощность, W	световой поток, LM	цветовая температура, K	коэфф. цвето-передачи, RA	угол рассеивания, °
ST385.436.10	led × 10	900	3000	>90	10-55
ST385.446.10	led × 10	900	4000	>90	10-55
ST385.436.20	led × 20	1800	3000	>90	10-55
ST385.446.20	led × 20	1800	4000	>90	10-55
ST385.536.10	led × 10	900	3000	>90	10-55
ST385.546.10	led × 10	900	4000	>90	10-55
ST385.536.20	led × 20	1800	3000	>90	10-55
ST385.546.20	led × 20	1800	4000	>90	10-55

ST650

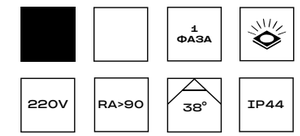





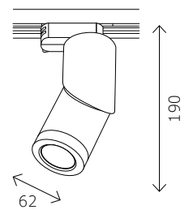

ST650.436.10
ST650.446.10
ST650.536.10
ST650.546.10

артикул	мощность, W	световой поток, LM	цветовая температура, K	коэфф. цвето-передачи, RA	угол рассеивания, °
ST650.436.10	led × 10	800	3000K	>90	38
ST650.446.10	led × 10	800	4000K	>90	38
ST650.536.10	led × 10	800	3000K	>90	38
ST650.546.10	led × 10	800	4000K	>90	38

ST651

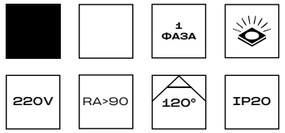



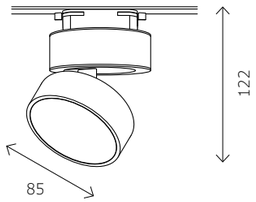

ST651.436.09
ST651.446.09
ST651.536.09
ST651.546.09

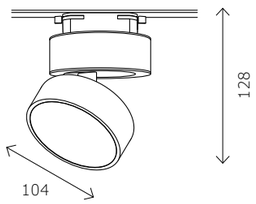

ST651.436.14
ST651.446.14
ST651.536.14
ST651.546.14

артикул	мощность, W	световой поток, LM	цветовая температура, K	коэфф. цвето-передачи, RA	угол рассеивания, °
■ **ST651.436.09**	led × 9	720	3000	>90	120
■ **ST651.446.09**	led × 9	720	4000	>90	120
□ **ST651.536.09**	led × 9	720	3000	>90	120
□ **ST651.546.09**	led × 9	720	4000	>90	120
■ **ST651.436.14**	led × 14	1100	3000	>90	120
■ **ST651.446.14**	led × 14	1100	4000	>90	120
□ **ST651.536.14**	led × 14	1100	3000	>90	120
□ **ST651.546.14**	led × 14	1100	4000	>90	120

ST652

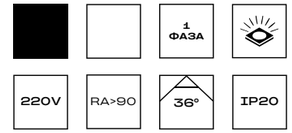



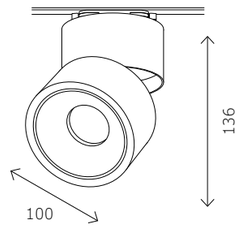

ST652.436.12
ST652.446.12
ST652.536.12
ST652.546.12

артикул	мощность, W	световой поток, LM	цветовая температура, K	коэфф. цвето-передачи, RA	угол рассеивания, °
■ **ST652.436.12**	led × 12	1000	3000	>90	36
■ **ST652.446.12**	led × 12	1000	4000	>90	36
□ **ST652.536.12**	led × 12	1000	3000	>90	36
□ **ST652.546.12**	led × 12	1000	4000	>90	36

ST381

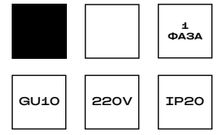



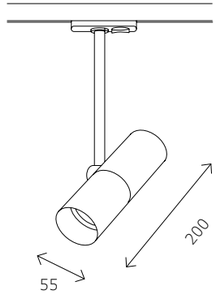

ST381.406.01
ST381.506.01

артикул	источник света	мощность, w
ST381.406.01	GU10 × 1	50
ST381.506.01	GU10 × 1	50

ST600 ЗУМ

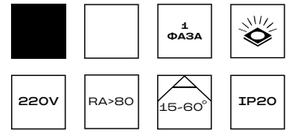



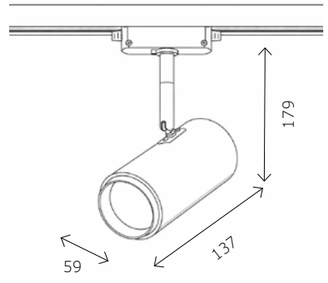

ST600.446.12
ST600.546.12

артикул	мощность, W	световой поток, LM	цветовая температура, K	коэфф. цвето-передачи, RA	угол рассеивания, °
ST600.446.12	led × 12	1200	4000K	>90	15-60
ST600.546.12	led × 12	1200	4000K	>90	15-60

ST300

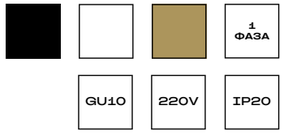

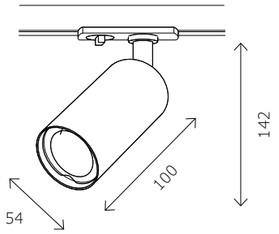

ST300.206.01
ST300.406.01
ST300.506.01



артикул	источник света	мощность, w
ST300.206.01	GU10 × 1	50
ST300.406.01	GU10 × 1	50
ST300.506.01	GU10 × 1	50

ST302

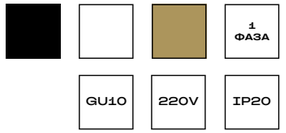

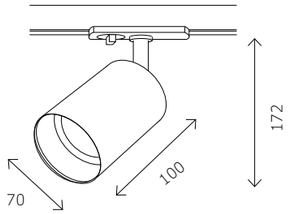

ST302.206.01
ST302.406.01
ST302.506.01



артикул	источник света	мощность, w
ST302.206.01	GU10 × 1	50
ST302.406.01	GU10 × 1	50
ST302.506.01	GU10 × 1	50

ST301

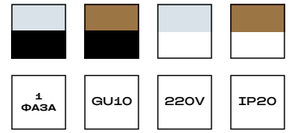





артикул	источник света	мощность, w
ST301.406.01	GU10 × 1	50
ST301.426.01	GU10 × 1	50
ST301.436.01	GU10 × 1	50
ST301.526.01	GU10 × 1	50

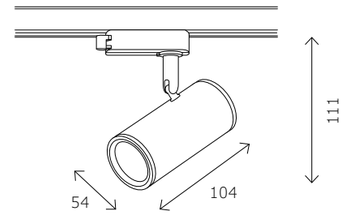

ST301.406.01 **ST301.436.01**
ST301.426.01 **ST301.526.01**

ST369

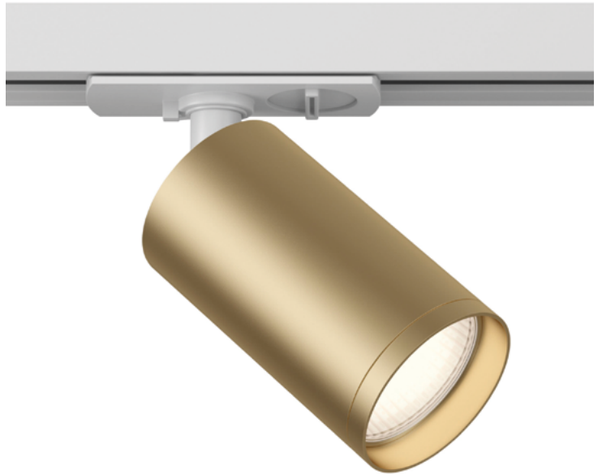



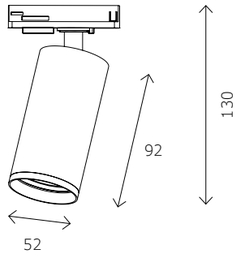

ST369.406.01
ST369.506.01
ST369.206.01

артикул	источник света	мощность, w
ST369.406.01	GU10 × 1	50
ST369.506.01	GU10 × 1	50
ST369.206.01	GU10 × 1	50



ST151

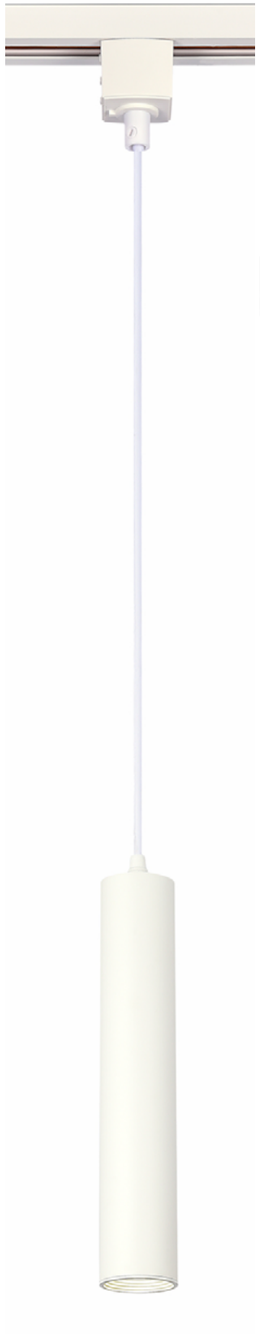

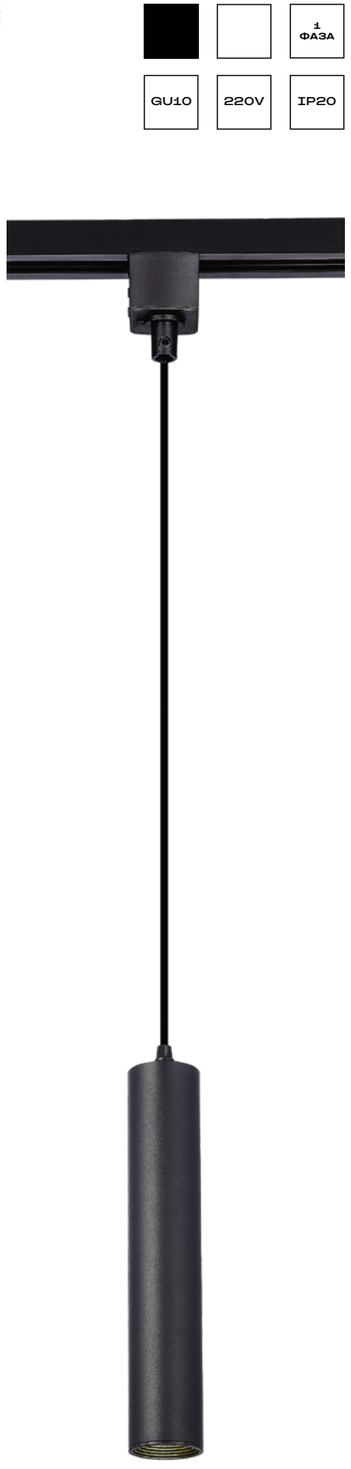

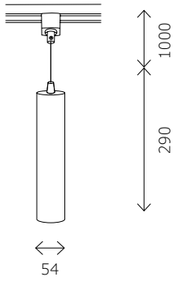

ST151.406.01
ST151.506.01

артикул	источник света	мощность, w
ST151.406.01	GU10 × 1	50
ST151.506.01	GU10 × 1	50

ST152

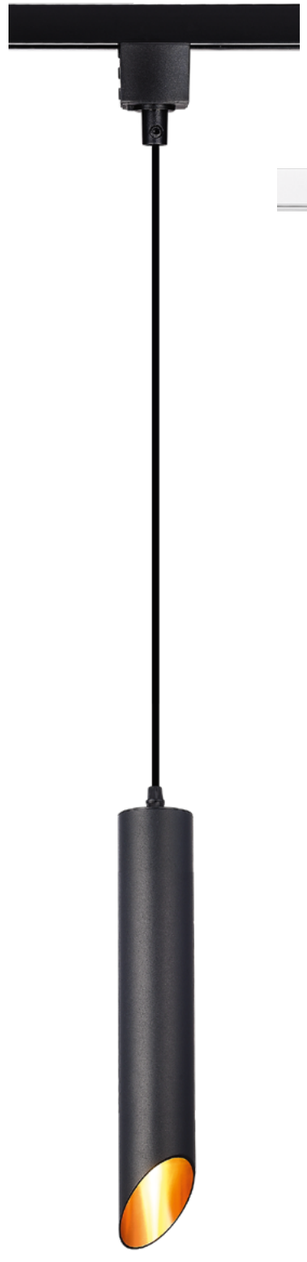



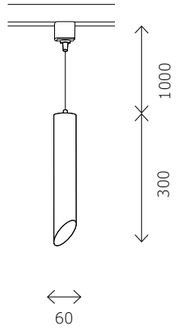

ST152.406.01
ST152.506.01

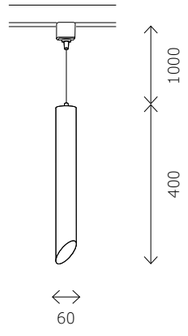

ST152.416.01
ST152.516.01

артикул	источник света	мощность, w
ST152.506.01	GU10 × 1	50
ST152.406.01	GU10 × 1	50
ST152.516.01	GU10 × 1	50
ST152.416.01	GU10 × 1	50

Модульная система ШИФТ

Модульная система ШИФТ — это идеальный светотехнический конструктор с двумя типами монтажа: встраиваемый (рамочный и безрамочный) и накладной. Светодиодные модули с цветовой температурой 3000 К или 4000 К, а также с умным управлением ЭРИА. Широкий функционал системы ШИФТ позволит самому требовательному светодизайнеру легко подобрать освещение для проектов разного типа.



Сочетание универсальности и выдающихся технических характеристик может быть достигнуто благодаря разнообразным комбинациям из светодиодных модулей и корпусов светильников системы ШИФТ.



Светодиодные модули в двух мощностях - **7 Вт и 12 Вт**, и двух цветовых решениях - **белый, черный**: стандартный с цветовой температурой 3000 К или 4000 К и умный ЭРИА.

Большой выбор разнообразных корпусов светильников со встраиваемым (с рамкой и без рамки), а также накладным монтажом.

Модульная система ШИФТ входит в систему умного дома STLUCE ЭРИА, которая позволяет управлять светильниками, создавать группы, диммировать и изменять цветовую температуру.

Комплектующие высокого класса: светодиодные матрицы (COB) — CREE, блоки питания — LIFUD.



Варианты сборки

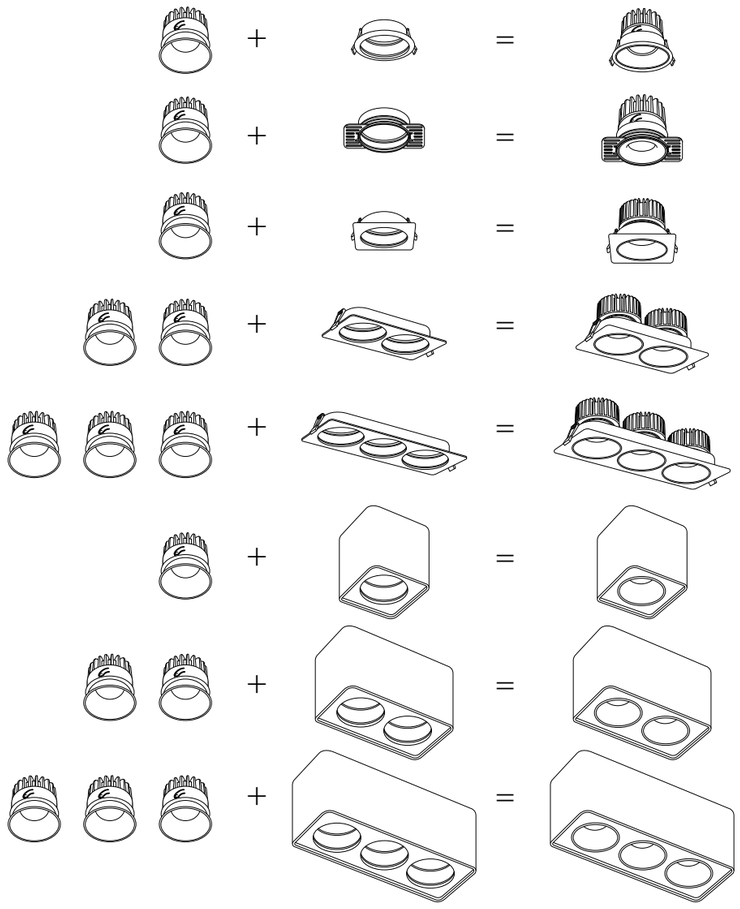

Управление ЭРИА

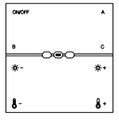

ST015.500.99
белый
беспроводная панель
управления освещением BLE
↔ 60 × ⤢ 60 × ↕ 13 ММ

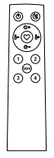

ST015.400.98
черный
ST015.500.98
белый
пульт управления BLE
↔ 150 × ⤢ 38 × ↕ 13 ММ



ST015.400.98.1
черный
пульт управления
RF (радио сигнал)
↔ 140 × ⤢ 40 × ↕ 22 ММ

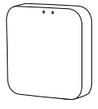

ST015.500.97H
белый
конвертер Wi-Fi
↕ 64 × ↔ 64 × ⤢ 13 ММ

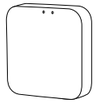

ST015.500.97Z
белый
конвертер
Wi-Fi+Zeegbee+BLE Mesh
↕ 64 × ↔ 64 × ⤢ 13 ММ

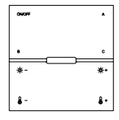

ST015.400.97
алюминий
беспроводная панель
управления освещением BLE
↔ 85 × ⤢ 90 × ↕ 13 ММ

ST850 ЭРИА

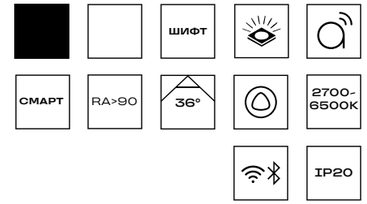

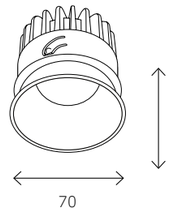

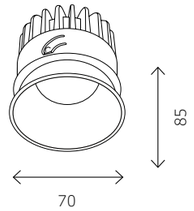

ST850.408.07
ST850.508.07
ST851.538.07
ST851.548.07
ST851.438.07
ST851.448.07

ST850.408.12
ST851.538.12
ST851.548.12
ST851.438.12





артикул	мощность, W	световой поток, LM	цветовая температура, K	коэфф. цвето-передачи, RA	угол рассеивания, º
ST850.408.07	led × 7	560	2700-6500	>90	36
ST850.408.12	led × 12	960	2700-6500	>90	36
ST850.508.07	led × 7	560	2700-6500	>90	36

ST851

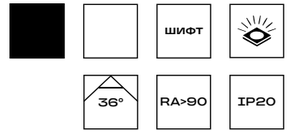

артикул	мощность, W	световой поток, LM	цветовая температура, K	коэфф. цвето-передачи, RA	угол рассеивания, º
ST851.438.12	led × 12	960	3000	>90	36
ST851.438.07	led × 7	560	3000	>90	36
ST851.448.07	led × 7	560	4000	>90	36
ST851.538.07	led × 7	560	3000	>90	36
ST851.538.12	led × 12	960	3000	>90	36
ST851.548.07	led × 7	560	4000	>90	36
ST851.548.12	led × 12	960	4000	>90	36

ST051

ШИФТ

IP20





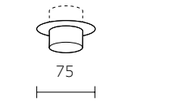

ST051.508.01
ST051.408.01

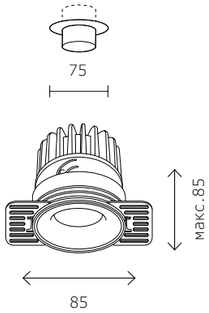

ST051.518.01
ST051.418.01

артикул	источник света	размер, мм
ST051.408.01	led модуль	85 × 25
ST051.418.01	led модуль	85 × 25
ST051.508.01	led модуль	85 × 25
ST051.518.01	led модуль	85 × 25



ST052

ШИФТ IP20





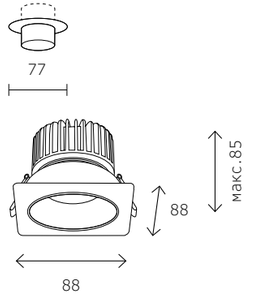

ST052.408.01
ST052.508.01

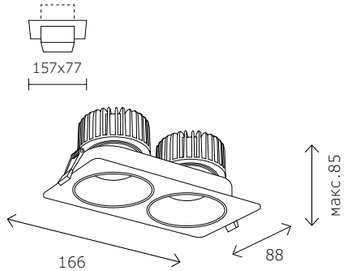

ST052.408.02
ST052.508.02

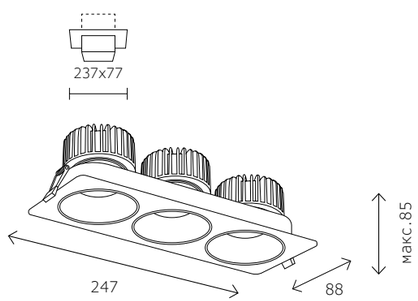

ST052.408.03
ST052.508.03

артикул	источник света	размер, мм
■ **ST052.408.01**	led модуль	88 × 88 × 29
■ **ST052.408.02**	led модуль	166 × 88 × 29
■ **ST052.408.03**	led модуль	247 × 88 × 29
□ **ST052.508.01**	led модуль	88 × 88 × 29
□ **ST052.508.02**	led модуль	166 × 88 × 29
□ **ST052.508.03**	led модуль	247 × 88 × 29

ST053

ШИФТ IP20



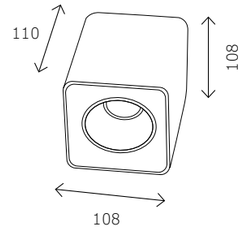

ST053.402.01
ST053.502.01



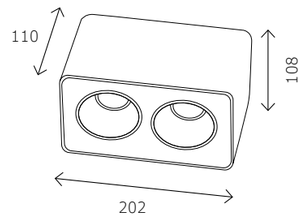

ST053.402.02
ST053.502.02

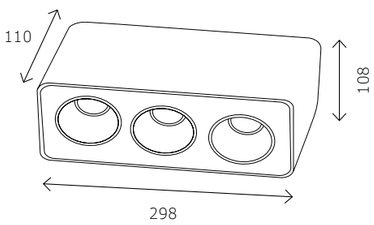

ST053.402.03
ST053.502.03

артикул	источник света	размер, мм
■ **ST053.402.01**	led модуль	108 × 108 × 110
■ **ST053.402.02**	led модуль	202 × 108 × 110
■ **ST053.402.03**	led модуль	298 × 108 × 110
□ **ST053.502.01**	led модуль	108 × 108 × 110
□ **ST053.502.02**	led модуль	202 × 108 × 110
□ **ST053.502.03**	led модуль	298 × 108 × 110

Встраиваемые светильники

Ассортимент встраиваемых светильников ST LUCE включает в себя модели под лампу и светодиодный модуль; гипсовые и эргономичные безрамочные светильники, которые монтируются в один уровень с потолком или обычные с рамкой; модели с опаловым рассеивателем, дающим диффузионное освещение, или рефлектором с разными углами рассеивания; поворотные и неповоротные, с индексом пылевлагозащиты IP44 и IP65, а также сверхтонкие диодные панели.

В нашем ассортименте можно подобрать встраиваемое светотехническое оборудование под любые задачи светодизайна.

ST758
IP44



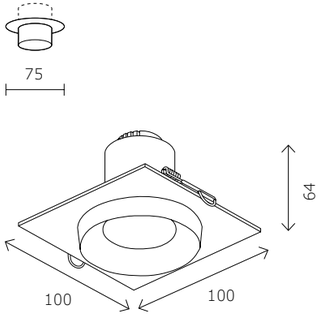



ST758.438.10 **ST758.448.10**
ST758.538.10 **ST758.548.10**

артикул	мощность, W	световой поток, LM	цветовая температура, K	коэфф. цвето-передачи, RA	угол рассеивания, º
ST758.438.10	led × 10	700	3000	>90	36
ST758.538.10	led × 10	700	3000	>90	36
ST758.448.10	led × 10	700	4000	>90	36
ST758.548.10	led × 10	700	4000	>90	36

ST757
АНТИБЛИК





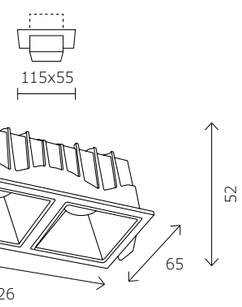

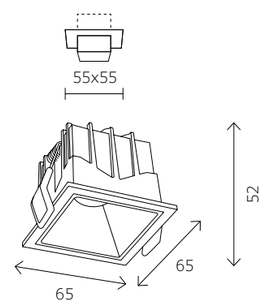

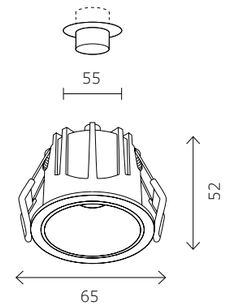

ST757.438.20 **ST757.448.20**
ST757.538.20 **ST757.548.20**

ST757.438.10S **ST757.448.10S**
ST757.538.10S **ST757.548.10S**

ST757.448.10R

артикул	мощность, W	световой поток, LM	цветовая температура, K	коэфф. цвето-передачи, RA	угол рассеивания, º
ST757.448.10R	led × 10	700	4000	>90	60
ST757.438.10S	led × 10	700	3000	>90	60
ST757.538.10S	led × 10	700	3000	>90	60
ST757.448.10S	led × 10	700	4000	>90	60
ST757.548.10S	led × 10	700	4000	>90	60
ST757.438.20	led × 20	1400	3000	>90	60
ST757.538.20	led 2 × 10	1400	3000	>90	60
ST757.448.20	led 2 × 10	1400	4000	>90	60
ST757.548.20	led 2 × 10	1400	4000	>90	60

ST754

RA>90 | 60° | IP20



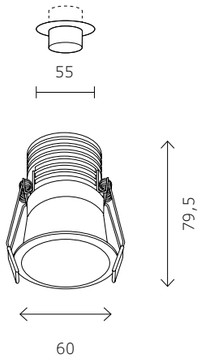

ST754.538.07
ST754.548.07

артикул	мощность, W	световой поток, LM	цветовая температура, K	коэфф. цвето-передачи, RA	угол рассеивания, °
ST754.538.07	led × 7	560	3000	>90	60
ST754.548.07	led × 7	560	4000	>90	60



ST703



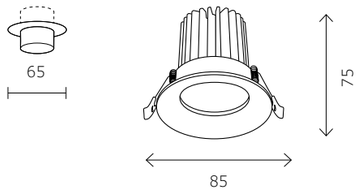

ST703.438.10 **ST703.538.10**
ST703.448.10 **ST703.548.10**

артикул	мощность, W	световой поток, LM	цветовая температура, K	коэфф. цвето-передачи, RA	угол рассеивания, °
ST703.438.10	led × 10	900	3000	>90	38
ST703.448.10	led × 10	900	4000	>90	38
ST703.538.10	led × 10	900	3000	>90	38
ST703.548.10	led × 10	900	4000	>90	38

ST704



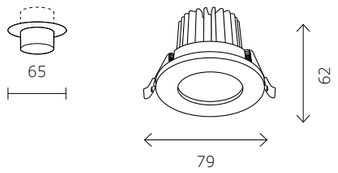

ST704.438.10 **ST704.538.10**
ST704.448.10 **ST704.548.10**

артикул	мощность, W	световой поток, LM	цветовая температура, K	коэфф. цвето-передачи, RA	угол рассеивания, °
ST704.438.10	led × 10	900	3000	>90	38
ST704.448.10	led × 10	900	4000	>90	38
ST704.538.10	led × 10	900	3000	>90	38
ST704.548.10	led × 10	900	4000	>90	38

ST705



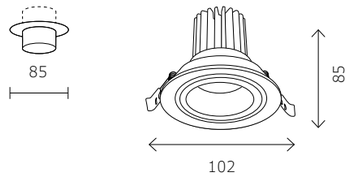

ST705.438.10
ST705.448.10

артикул	мощность, W	световой поток, LM	цветовая температура, K	коэфф. цвето-передачи, RA	угол рассеивания, °
ST705.438.10	led × 10	750	3000	>90	38
ST705.448.10	led × 10	750	4000	>90	38
ST705.538.10	led × 10	750	3000	>90	38

ST751



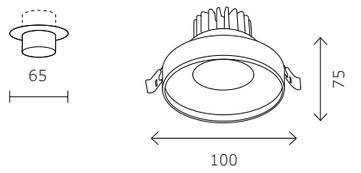

ST751.438.10 **ST751.538.10**
ST751.448.10 **ST751.548.10**

артикул	мощность, W	световой поток, LM	цветовая температура, K	коэфф. цвето-передачи, RA	угол рассеивания, °
ST751.438.10	led × 10	750	3000	>90	38
ST751.448.10	led × 10	750	4000	>90	38
ST751.538.10	led × 10	750	3000	>90	38
ST751.548.10	led × 10	750	4000	>90	38

ST706





ST706.438.30
ST706.448.30



ST706.438.45
ST706.448.45



ST706.438.60
ST706.448.60

артикул	мощность, W	световой поток, LM	цветовая температура, K	коэфф. цвето-передачи, RA	угол рассеивания, º
ST706.438.30	led × 30	2700	3000	>90	38
ST706.438.45	led × 45	4050	3000	>90	38
ST706.438.60	led × 60	5400	3000	>90	38
ST706.448.30	led × 30	2700	4000	>90	38
ST706.448.45	led × 45	4050	4000	>90	38
ST706.448.60	led × 60	5400	4000	>90	38

ST701
ЗУМ



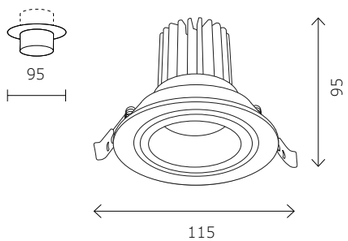

артикул	мощность, W	световой поток, LM	цветовая температура, K	коэфф. цвето-передачи, RA	угол рассеивания, º
ST701.548.12	led × 12	960	4000	>90	15-60

ST702



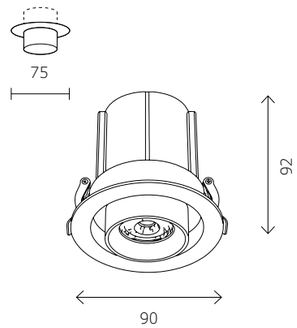

артикул	мощность, W	световой поток, LM	цветовая температура, K	коэфф. цвето-передачи, RA	угол рассеивания, º
ST702.338.12	led × 12	900	3000	>90	24
ST702.348.12	led × 12	900	4000	>90	24
ST702.438.12	led × 12	900	3000	>90	24

ST654

RA>90 | 38° | IP20



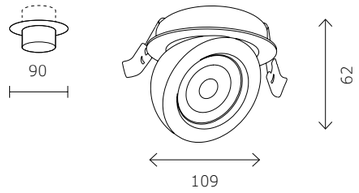

ST654.438.10
ST654.448.10

артикул	мощность, W	световой поток, LM	цветовая температура, K	коэфф. цвето-передачи, RA	угол рассеивания, °
ST654.438.10	led × 10	850	3000	>90	38
ST654.448.10	led × 10	850	4000	>90	38

ST652

RA>90 | 36° | IP20



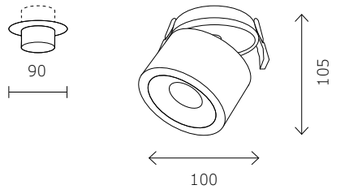

ST652.438.12
ST652.448.12

ST652.538.12
ST652.548.12

артикул	мощность, W	световой поток, LM	цветовая температура, K	коэфф. цвето-передачи, RA	угол рассеивания, °
ST652.438.12	led × 12	1000	3000	>90	36
ST652.448.12	led × 12	1000	4000	>90	36
ST652.538.12	led × 12	1000	3000	>90	36
ST652.548.12	led × 12	1000	4000	>90	36

ST651

RA>90 | 120° | IP20





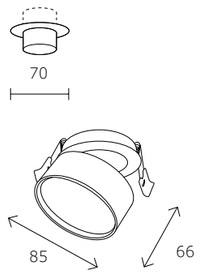

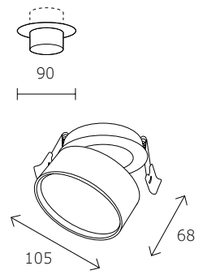

ST651.438.09
ST651.448.09
ST651.538.09
ST651.548.09

ST651.438.14
ST651.448.14
ST651.538.14
ST651.548.14

артикул	мощность, W	световой поток, LM	цветовая температура, K	коэфф. цвето-передачи, RA	угол рассеивания, °
ST651.438.09	led × 9	720	3000	>90	120
ST651.438.14	led × 14	1100	3000	>90	120
ST651.448.09	led × 9	720	4000	>90	120
ST651.448.14	led × 14	1100	4000	>90	120
ST651.538.09	led × 9	720	3000	>90	120
ST651.538.14	led × 14	1100	3000	>90	120
ST651.548.09	led × 9	720	4000	>90	120
ST651.548.14	led × 14	1100	4000	>90	120

ST755

RA>80 | 120° | IP20



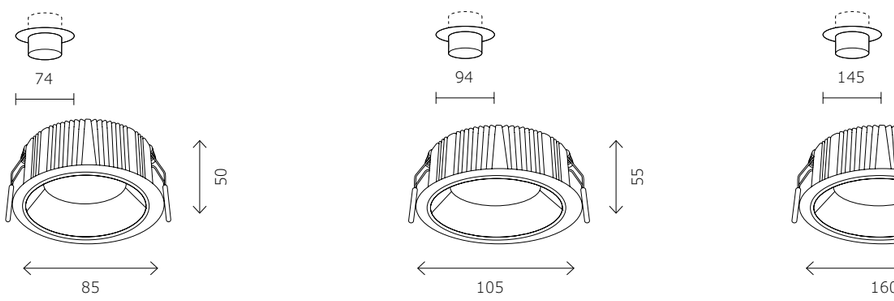

ST755.438.07 **ST755.538.07**
ST755.448.07 **ST755.548.07**

ST755.438.12 **ST755.548.12**
ST755.448.12

ST755.438.18 **ST755.538.18**
ST755.448.18 **ST755.548.18**

артикул	мощность, W	световой поток, LM	цветовая температура, K	коэфф. цвето-передачи, RA	угол рассеивания, °
ST755.438.07	led × 7	630	3000	>80	120
ST755.448.07	led × 7	630	4000	>80	120
ST755.538.07	led × 7	630	3000	>80	120
ST755.548.07	led × 7	630	4000	>80	120
ST755.438.12	led × 12	1080	3000	>80	120
ST755.448.12	led × 12	1080	4000	>80	120
ST755.548.12	led × 12	1080	4000	>80	120
ST755.438.18	led × 18	1620	3000	>80	120
ST755.448.18	led × 18	1620	4000	>80	120
ST755.538.18	led × 18	1620	3000	>80	120
ST755.548.18	led × 18	1620	4000	>80	120

ST752
IP44

RA>80 | 100° | IP44



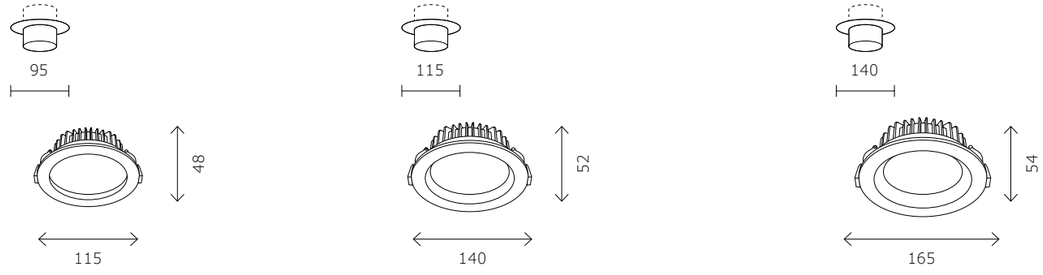

ST752.538.07
ST752.538.12

ST752.538.18
ST752.548.18

ST752.538.24
ST752.548.24

артикул	мощность, W	световой поток, LM	цветовая температура, K	коэфф. цвето-передачи, RA	угол рассеивания, °
ST752.538.07	led × 7	560	3000	>80	100
ST752.538.18	led × 18	1440	3000	>80	100
ST752.538.24	led × 24	1920	3000	>80	100
ST752.548.12	led × 12	960	4000	>80	100
ST752.548.18	led × 18	1440	4000	>80	100
ST752.548.24	led × 24	1920	4000	>80	100

ST210

RA>80 | 110° | IP20





ST210.538.06
ST210.548.06



ST210.538.08
ST210.548.08

ST210.538.12
ST210.548.12

артикул	мощность, W	световой поток, LM	цветовая температура, K	коэфф. цвето-передачи, RA	угол рассеивания, º
ST210.538.06	led × 6	480	3000	>80	110
ST210.538.08	led × 8	640	3000	>80	110
ST210.538.12	led × 12	900	3000	>80	110
ST210.548.06	led × 6	480	4000	>80	110
ST210.548.08	led × 8	640	4000	>80	110
ST210.548.12	led × 12	900	4000	>80	110

ST216

GU10 | IP20





артикул	источник света	мощность, W
ST216.408.01	GU10 × 1	7
ST216.508.01	GU10 × 1	7

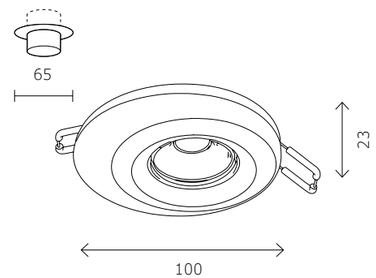

ST753

RA>80 | 60° | IP20





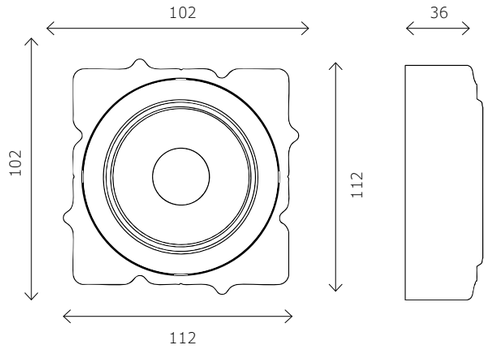

артикул	мощность, W	световой поток, LM	цветовая температура, K	коэфф. цвето-передачи, RA	угол рассеивания, °
ST753.438.07	led × 7	560	3000	>80	60

ST217

RA>90 | 36 ° | IP20



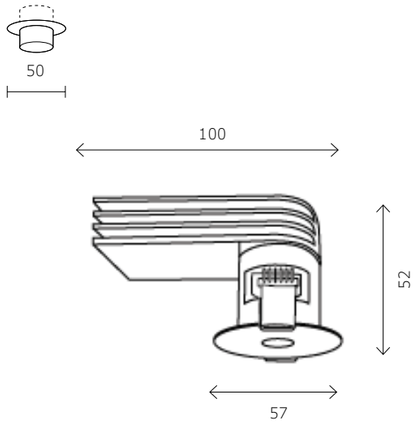

артикул	мощность, W	световой поток, LM	цветовая температура, K	коэфф. цвето-передачи, RA	угол рассеивания, °
ST217.448.09	led × 9	510	4000	>90	36
ST217.538.09	led × 9	510	3000	>90	36
ST217.548.09	led × 9	510	4000	>90	36

ST209

RA>80 | 110° | IP20









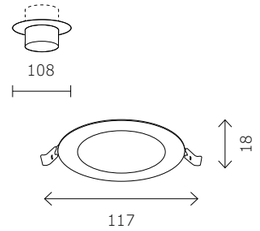

ST209.538.06
ST209.548.06

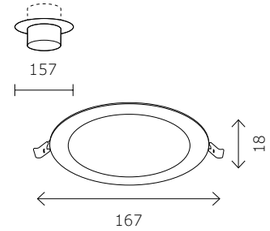

ST209.538.12
ST209.548.12

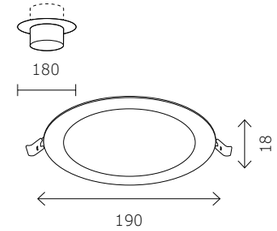

ST209.538.15

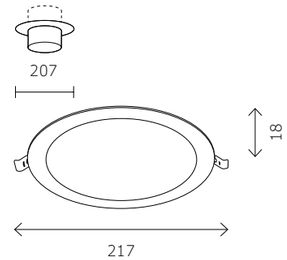

ST209.538.18
ST209.548.18

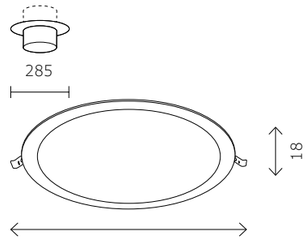

ST209.538.24
ST209.548.24

артикул	мощность, W	световой поток, LM	цветовая температура, K	коэфф. цвето-передачи, RA	угол рассеивания, °
ST209.538.06	led × 6	330	3000	>80	110
ST209.538.12	led × 12	816	3000	>80	110
ST209.538.15	led × 15	1020	3000	>80	110
ST209.538.18	led × 18	1296	3000	>80	110
ST209.538.24	led × 24	1728	3000	>80	110
ST209.548.06	led × 6	330	4000	>80	110
ST209.548.12	led × 12	816	4000	>80	110
ST209.548.18	led × 18	1296	4000	>80	110
ST209.548.24	led × 24	1728	4000	>80	110

ST250

GU10 IP20







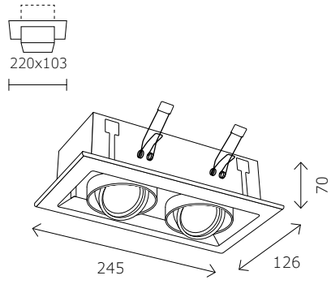

ST250.448.01 **ST250.558.01**
ST250.548.01 **ST250.148.01**

ST250.448.02 **ST250.558.02**
ST250.548.02 **ST250.148.02**

артикул	источник света	мощность, W
ST250.448.01	GU10 × 1	50
ST250.448.02	GU10 × 2	50
ST250.558.01	GU10 × 1	50
ST250.558.02	GU10 × 2	50

артикул	источник света	мощность, W
ST250.548.01	GU10 × 1	50
ST250.548.02	GU10 × 2	50
ST250.148.01	GU10 × 1	50
ST250.148.02	GU10 × 2	50

ST211

RA>80 36° 24° IP20





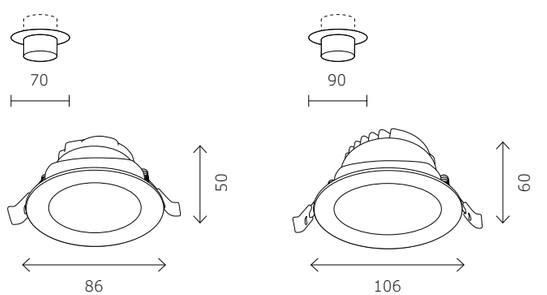

ST211.538.06.24
ST211.548.06.24
ST211.548.08.36

ST211.538.10.36
ST211.548.10.36

артикул	мощность, W	световой поток, LM	цветовая температура, K	коэфф. цвето-передачи, RA	угол рассеивания, °
ST211.538.06.24	led × 6	480	3000	>80	24
ST211.548.06.24	led × 6	480	4000	>80	24
ST211.538.10.36	led × 10	750	3000	>80	36
ST211.548.08.36	led × 8	640	4000	>80	36
ST211.548.10.36	led × 10	750	4000	>80	36

ST700
IP44

RA>80 | 180° | IP44





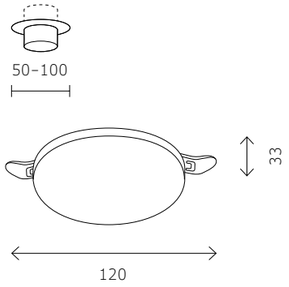

ST700.538.16

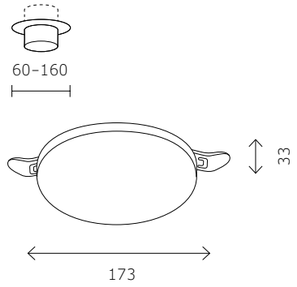

ST700.548.22

артикул	мощность, W	световой поток, LM	цветовая температура, K	коэфф. цвето-передачи, RA	угол рассеивания, °
ST700.538.16	led × 16	1380	3000	>80	180
ST700.548.22	led × 22	1890	4000	>80	180



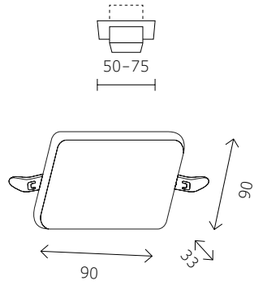

ST700.038.08
ST700.048.08

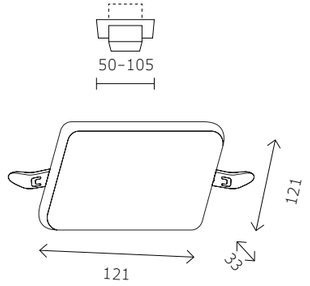

ST700.038.16
ST700.048.16

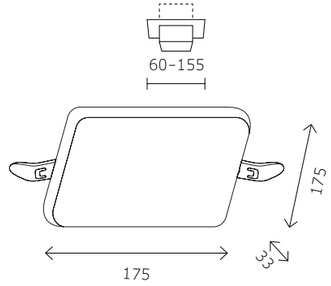

ST700.038.22
ST700.048.22

артикул	мощность, W	световой поток, LM	цветовая температура, K	коэфф. цвето-передачи, RA	угол рассеивания, °
ST700.038.08	led × 8	690	3000	>80	180
ST700.038.16	led × 16	1380	3000	>80	180
ST700.038.22	led × 22	1890	3000	>80	180
ST700.048.08	led × 8	690	4000	>80	180
ST700.048.16	led × 16	1380	4000	>80	180
ST700.048.22	led × 22	1890	4000	>80	180

ST759





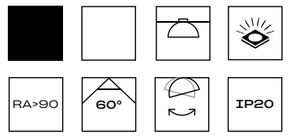

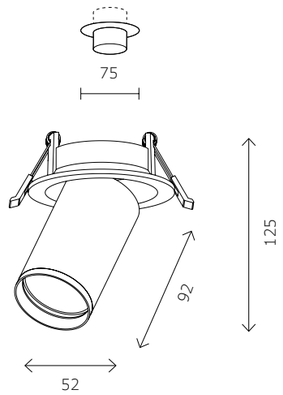

ST759.408.01
ST759.508.01

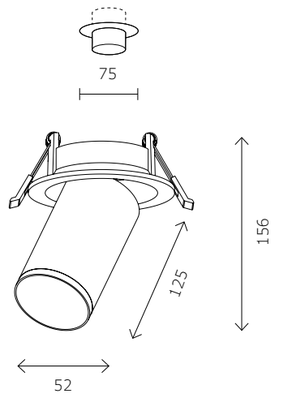

ST759.438.07
ST759.448.07
ST759.538.07
ST754.548.07

артикул	источник света	мощность, w
ST759.408.01	GU10 × 1	50
ST759.508.01	GU10 × 1	50

артикул	мощность, W	световой поток, LM	цветовая температура, K	коэфф. цвето-передачи, RA	угол рассеивания, °
ST759.438.07	led × 7	560	3000	>90	60
ST759.448.07	led × 7	560	4000	>90	60
ST759.538.07	led × 7	560	3000	>90	60
ST754.548.07	led × 7	560	4000	>90	60

ST303

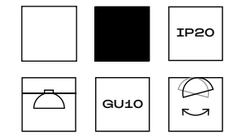





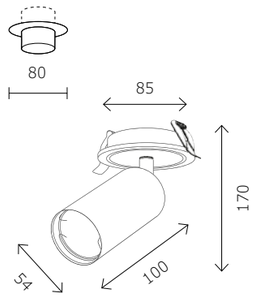

ST303.408.01
ST303.508.01

артикул	источник света	мощность, W
ST303.408.01	GU10 × 1	50
ST303.508.01	GU10 × 1	50

ST259
IP44

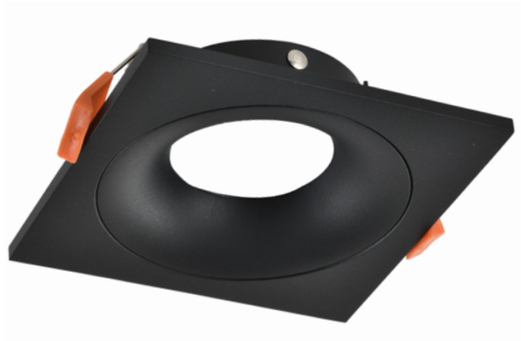

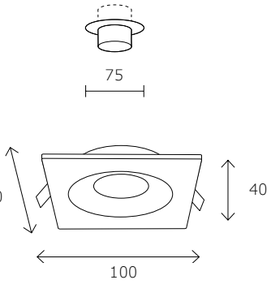

ST259.408.01

артикул	источник света	мощность, W
ST259.408.01	GU10 × 1	50



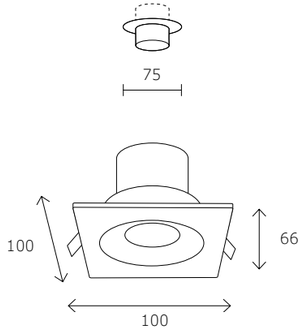

ST259.438.10
ST259.538.10
ST259.548.10

артикул	мощность, W	световой поток, LM	цветовая температура, K	коэфф. цвето-передачи, RA	угол рассеивания, °
ST259.538.10	led × 10	700	3000	>90	60
ST259.438.10	led × 10	700	3000	>90	60
ST259.548.10	led × 10	700	4000	>90	60

ST214





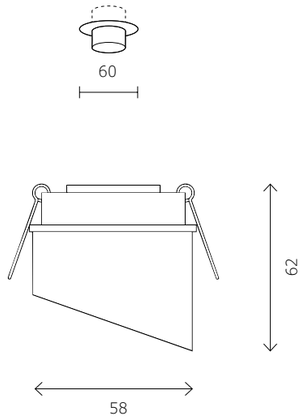

ST214.408.01
ST214.508.01

артикул	источник света	мощность, W
ST214.408.01	GU10 × 1	50
ST214.508.01	GU10 × 1	50

ST203

GU10 IP20

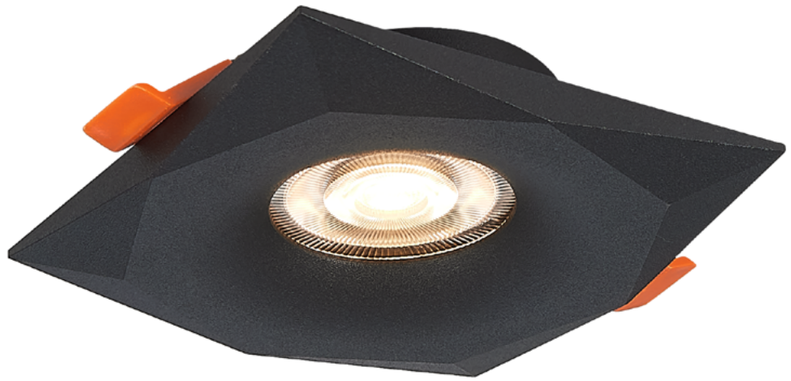



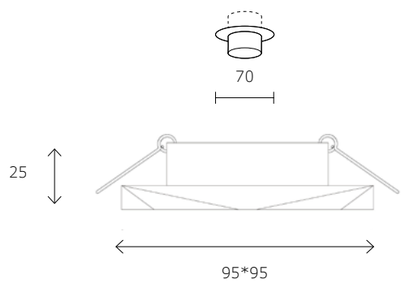

артикул	источник света	мощность, W
ST203.408.01	GU10 × 1	50
ST203.508.01	GU10 × 1	50

ST204

GU10 IP20

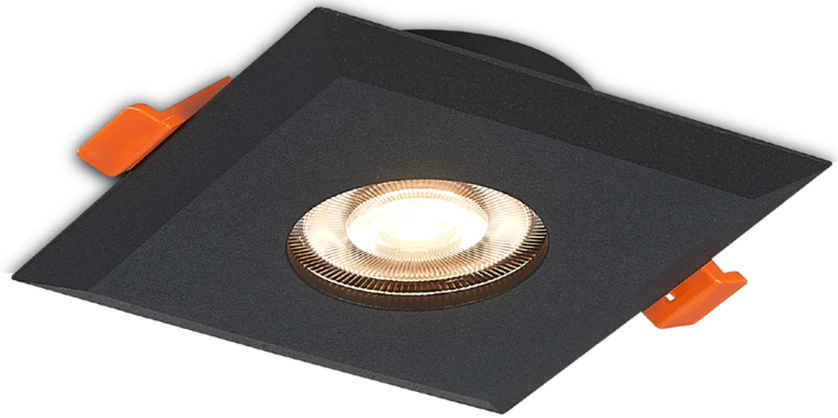



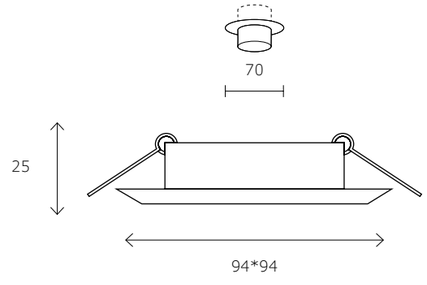

артикул	источник света	мощность, W
ST204.408.01	GU10 × 1	50
ST204.508.01	GU10 × 1	50

ST261

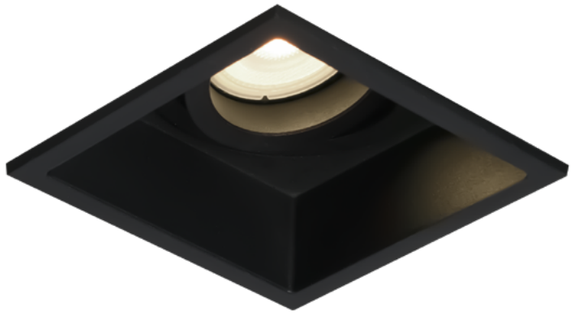







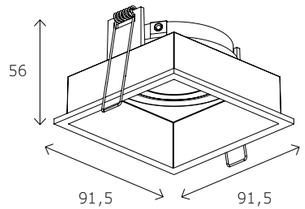

ST261.518.01
ST261.418.01



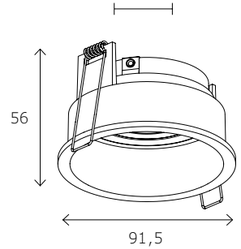

ST261.508.01

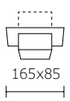

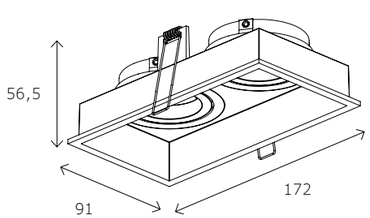

ST261.518.02
ST261.418.02

артикул	источник света	мощность, W
ST261.508.01	GU10 × 1	50
ST261.418.01	GU10 × 1	50
ST261.518.01	GU10 × 1	50
ST261.418.02	GU10 × 2	50
ST261.518.02	GU10 × 2	50

ST262
СКРЫТЫЙ МОНТАЖ









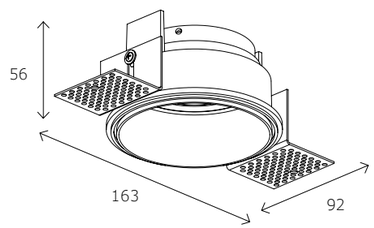

ST262.508.01
ST262.408.01



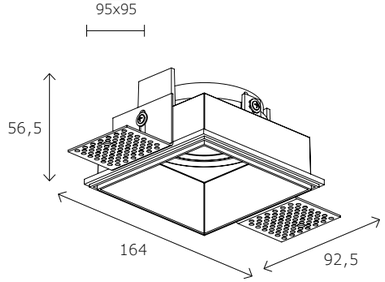

ST262.518.01
ST262.418.01

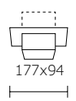

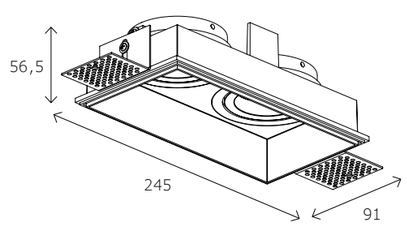

ST262.518.02
ST262.418.02

артикул	источник света	мощность, W
ST262.408.01	GU10 × 1	50
ST262.418.01	GU10 × 1	50
ST262.418.02	GU10 × 2	50
ST262.508.01	GU10 × 1	50
ST262.518.01	GU10 × 1	50
ST262.518.02	GU10 × 2	50

ST263

GU10 IP20







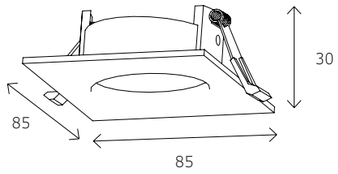

ST263.518.01

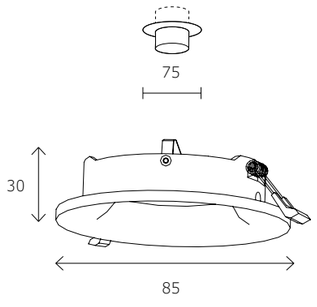

ST263.508.01
ST263.408.01

артикул	источник света	мощность, W
ST263.408.01	GU10 × 1	50
ST263.508.01	GU10 × 1	50
ST263.518.01	GU10 × 1	50

ST251

GU10 IP20



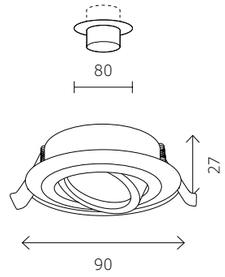

ST251.518.01



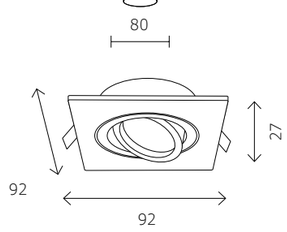

ST251.408.01
ST251.508.01

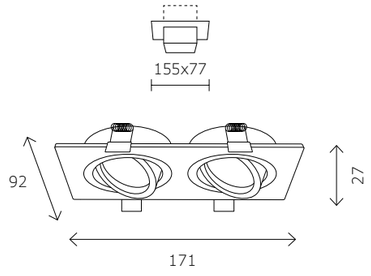

ST251.408.02
ST251.508.02

артикул	источник света	мощность, W
ST251.408.01	GU10 × 1	50
ST251.408.02	GU10 × 2	50
ST251.508.01	GU10 × 1	50
ST251.508.02	GU10 × 2	50
ST251.518.01	GU10 × 1	50

ST260

GU10 IP20





артикул	источник света	мощность, W
ST260.408.01	GU10 × 1	50
ST260.508.01	GU10 × 1	50
ST260.458.01	GU10 × 1	50
ST260.548.01	GU10 × 1	50

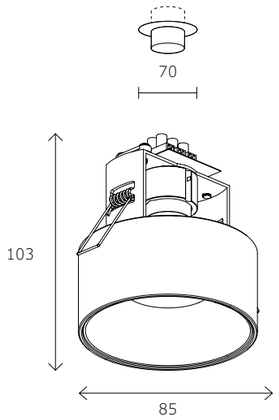

ST260.408.01
ST260.458.01
ST260.508.01
ST260.548.01



ST255
IP65





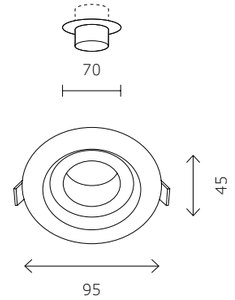

ST255.408.01

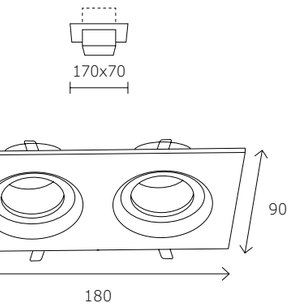

ST255.428.02
ST255.528.02

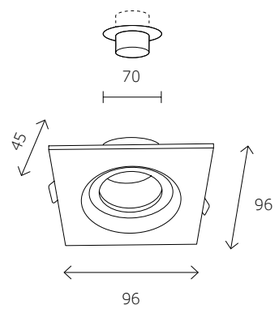

ST255.418.01
ST255.518.01

артикул	источник света	мощность, W
ST255.408.01	GU10 × 1	50
ST255.418.01	GU10 × 1	50
ST255.518.01	GU10 × 1	50
ST255.428.02	GU10 × 2	50
ST255.528.02	GU10 × 2	50

ST207





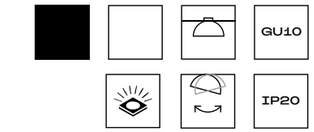

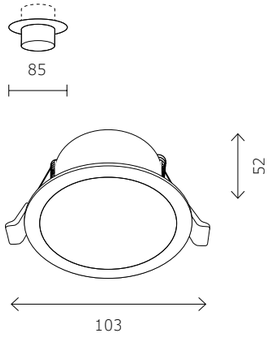

ST207.408.01
ST207.508.01

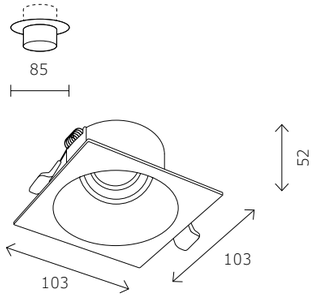

ST207.418.01
ST207.518.01

артикул	источник света	мощность, W
■ **ST207.408.01**	GU10 × 1	50
■ **ST207.418.01**	GU10 × 1	50
□ **ST207.508.01**	GU10 × 1	50
□ **ST207.518.01**	GU10 × 1	50

ST208





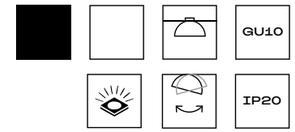

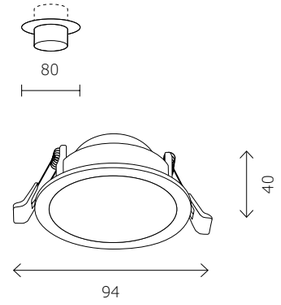

ST208.408.01

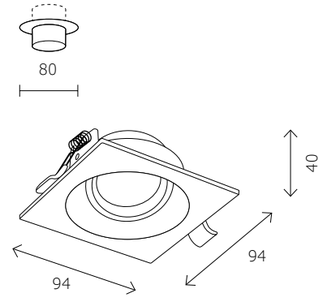

ST208.418.01
ST208.518.01

артикул	источник света	мощность, W
■ **ST208.418.01**	GU10 × 1	50
□ **ST208.508.01**	GU10 × 1	50
□ **ST208.518.01**	GU10 × 1	50

ST218
СКРЫТЫЙ МОНТАЖ





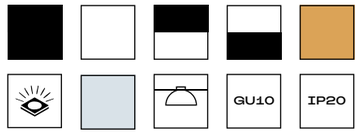

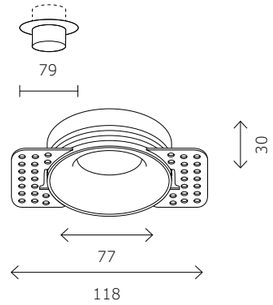

ST218.548.01
ST218.558.01 **ST218.418.01**
ST218.448.01 **ST218.428.01**
ST218.458.01 **ST218.518.01**

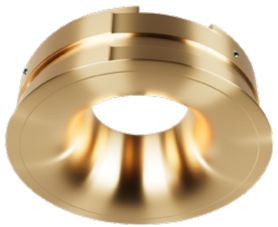

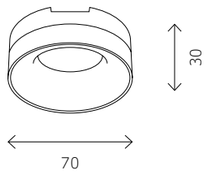

артикул	источник света	мощность, W
ST218.548.01	GU10 × 1	50
ST218.558.01	GU10 × 1	50
ST218.448.01	GU10 × 1	50
ST218.458.01	GU10 × 1	50
ST218.418.01	GU10 × 1	50
ST218.428.01	GU10 × 1	50
ST218.518.01	GU10 × 1	50

артикул	
ST218.209.00	декоративное кольцо
ST218.219.00	декоративное кольцо



ST206



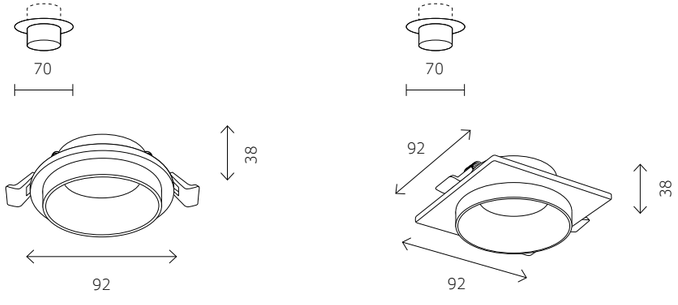

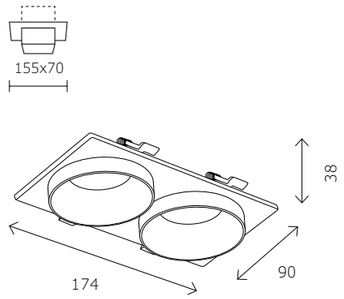

ST206.408.01
ST206.508.01
ST206.428.01

ST206.418.01
ST206.518.01

ST206.428.02
ST206.528.02

артикул	источник света	мощность, W
ST206.428.01	GU10 × 1	50
ST206.428.02	GU10 × 2	50
ST206.528.02	GU10 × 2	50
ST206.408.01	GU10 × 1	50

артикул	источник света	мощность, W
ST206.418.01	GU10 × 1	50
ST206.508.01	GU10 × 1	50
ST206.518.01	GU10 × 1	50

ST104





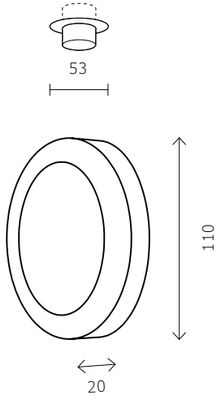

артикул	мощность, W	световой поток, LM	цветовая температура, K	коэфф. цвето-передачи, RA	угол рассеивания, º
ST104.402.06	6	468	3000	>80	120
ST104.422.06	6	468	4000	>80	120

ST200

GU10 IP20





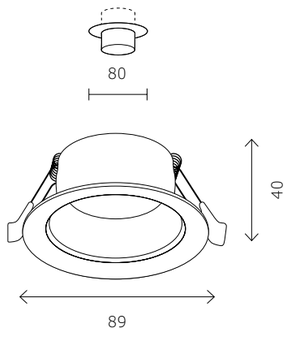

артикул	источник света	мощность, W
ST200.408.01	GU10 × 1	50
ST200.508.01	GU10 × 1	50

ST200.408.01
ST200.508.01

ST201

GU10 IP20





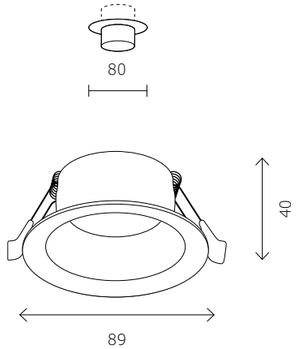

артикул	источник света	мощность, W
ST201.408.01	GU10 × 1	50
ST201.508.01	GU10 × 1	50

ST201.408.01
ST201.508.01

ST212

RA>80
3000K
4000K
6000K
110
IP20





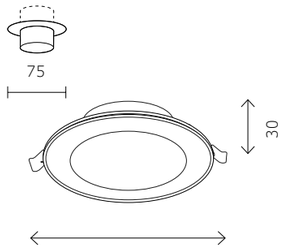

ST212.508.05

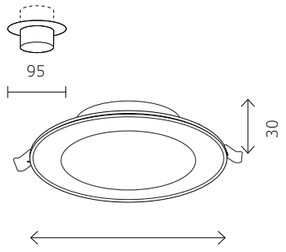

ST212.508.10

артикул	мощность, W	световой поток, LM	цветовая температура, K	коэфф. цвето-передачи, RA	угол рассеивания, º
ST212.508.05	led × 5	375	3000K / 4000K / 6000K	>80	110
ST212.508.10	led × 10	850	3000K / 4000K / 6000K	>80	110

ST205

GU10
IP20



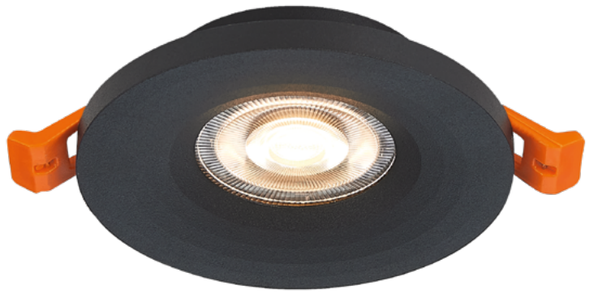

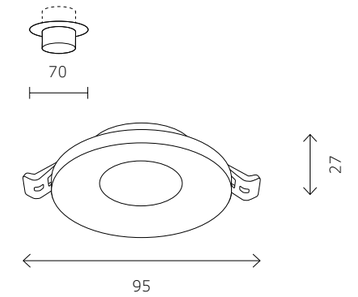

ST205.408.01
ST205.508.01

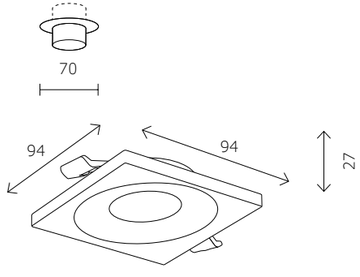

ST205.418.01
ST205.518.01

артикул	источник света	мощность, W
ST205.408.01	GU10 × 1	50
ST205.418.01	GU10 × 1	50
ST205.508.01	GU10 × 1	50
ST205.518.01	GU10 × 1	50

ST256
IP65





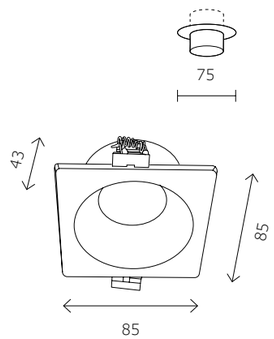

артикул	источник света	мощность, W
ST256.418.01	GU10 × 1	50
ST256.518.01	GU10 × 1	50

ST256.418.01
ST256.518.01

ST257
IP65





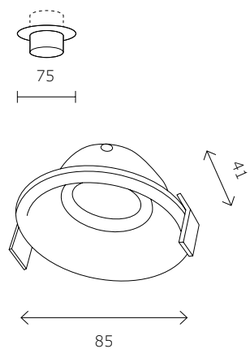

артикул	источник света	мощность, W
ST257.408.01	GU10 × 1	50
ST257.508.01	GU10 × 1	50

ST257.408.01
ST257.508.01

ST213
IP44

GU10 IP44





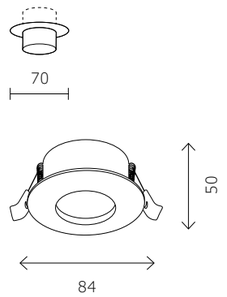

ST213.408.01 **ST213.108.01**
ST213.508.01 **ST213.118.01**

артикул	источник света	мощность, W
ST213.408.01	GU10 × 1	50
ST213.508.01	GU10 × 1	50
ST213.108.01	GU10 × 1	50
ST213.118.01	GU10 × 1	50



ST252–254
ГИПС

GU10

IP20







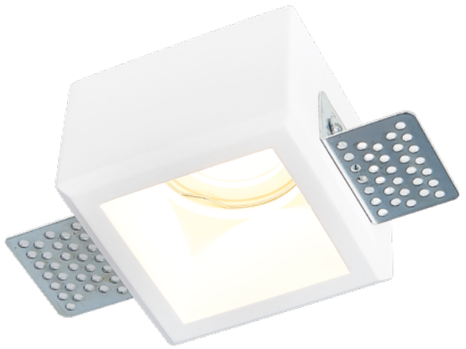



ST253.508.01

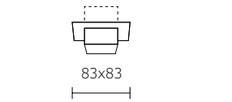

ST252.508.01

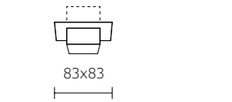

ST252.518.01

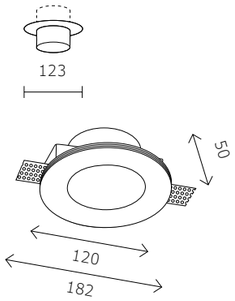

ST254.308.01
ST254.318.01

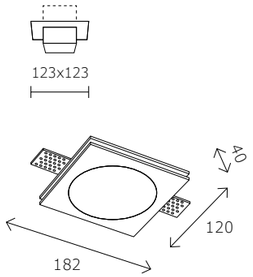

ST254.328.01

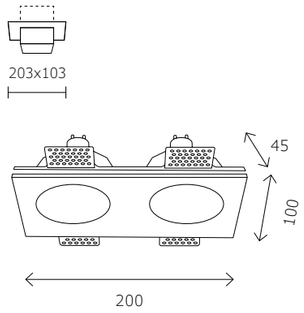

ST254.328.02

артикул	источник света	мощность, W
ST252.508.01	GU10 × 1	50
ST252.518.01	GU10 × 1	50
ST253.508.01	GU10 × 1	50

артикул	источник света	мощность, W
ST254.308.01	GU10 × 1	50
ST254.318.01	GU10 × 1	50
ST254.328.01	GU10 × 1	50
ST254.328.02	GU10 × 2	50



ST258





артикул	источник света	мощность, W
ST258.408.01	GX53 × 1	50
ST258.508.01	GX53 × 1	50
ST258.508.02	GX53 × 2	50
ST258.418.01	GX53 × 1	50

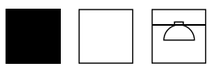

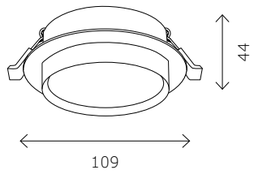

ST258.508.01
ST258.408.01



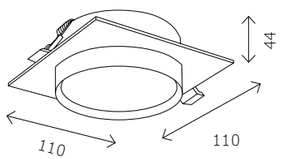

ST258.418.01



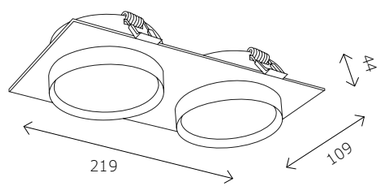

ST258.508.02

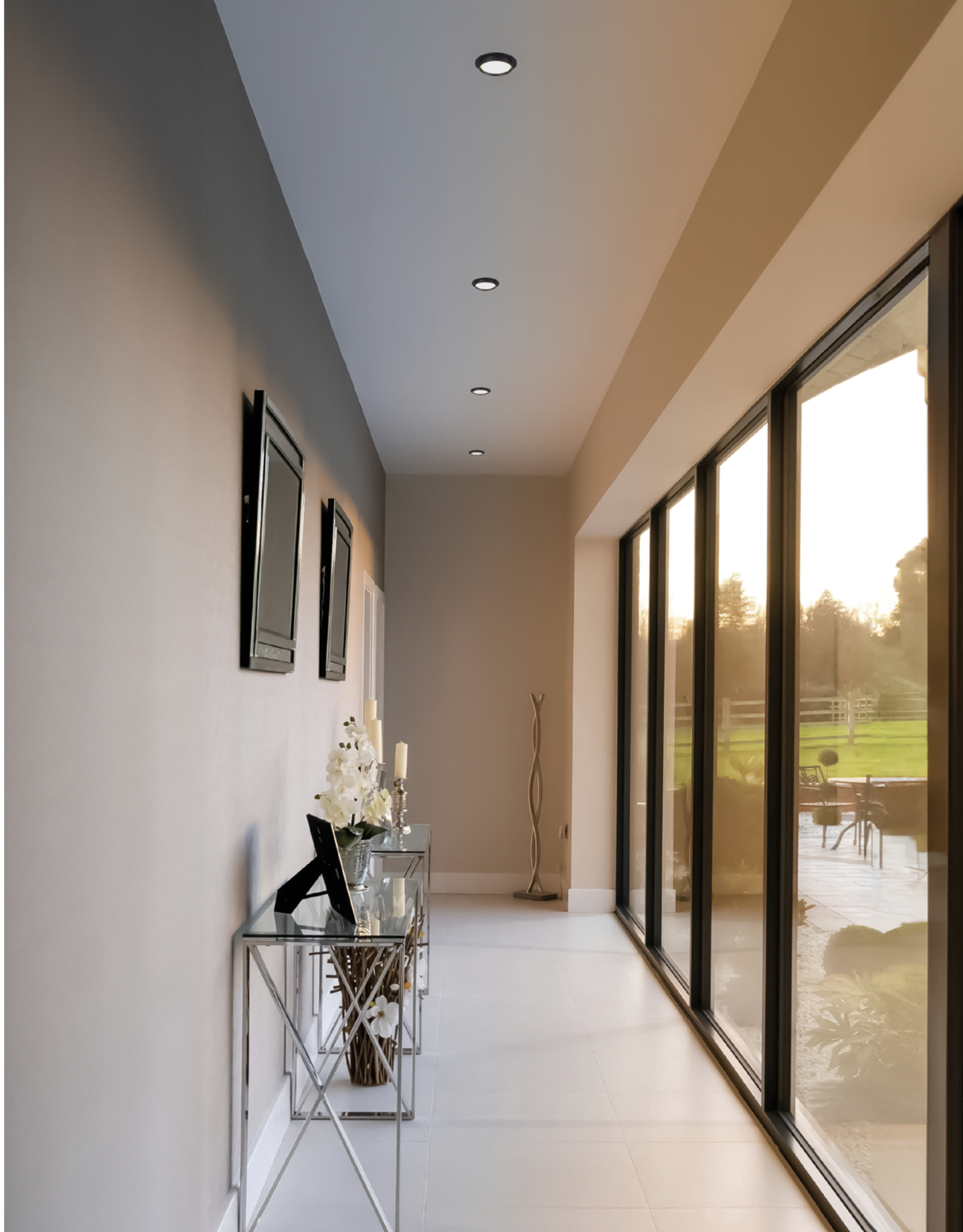

ST762

RA>95

24

IP20



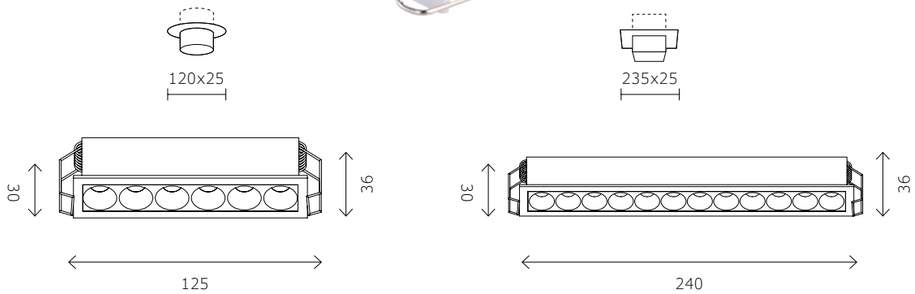

ST762.532.07
ST762.542.07

ST762.532.12
ST762.542.12

артикул	мощность, W	световой поток, LM	цветовая температура, K	коэфф. цвето-передачи, RA	угол рассеивания, º
ST762.532.07	led × 7	550	3000	>95	24
ST762.542.07	led × 7	550	4000	>95	24
ST762.532.12	led × 12	1200	3000	>95	24
ST762.542.12	led × 12	1200	4000	>95	24

ST763

RA>95

36°

IP20





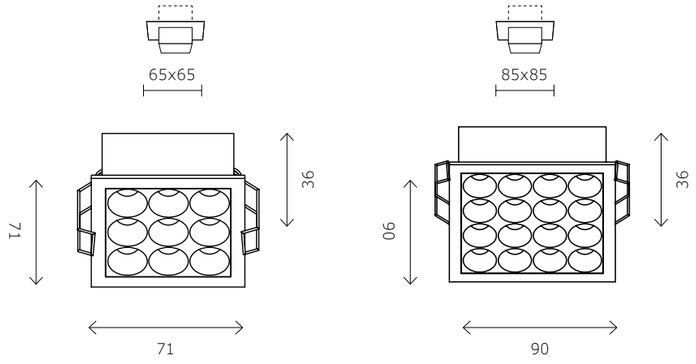

ST763.532.10
ST763.542.10

ST763.532.14
ST763.542.14

артикул	мощность, W	световой поток, LM	цветовая температура, K	коэфф. цвето-передачи, RA	угол рассеивания, º
ST763.532.10	led × 10	950	3000	>95	36
ST763.542.10	led × 10	950	4000	>95	36
ST763.532.14	led × 14	1350	3000	>95	36
ST763.542.14	led × 14	1350	4000	>95	36

ST905

RA>80 | 50° | IP20



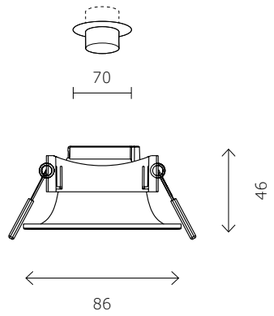

артикул	мощность, W	световой поток, LM	цветовая температура, K	коэфф. цвето-передачи, RA	угол рассеивания, °
ST905.508.01_3	led × 5,5 x 3	597	4000	>80	50

ST907

RA>80 | 50° | IP65



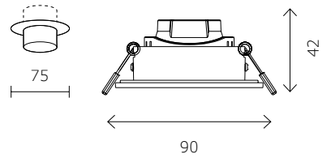

ST907.508.01_3

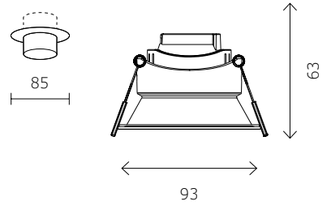

ST907.518.01_3

артикул	мощность, W	световой поток, LM	цветовая температура, K	коэфф. цвето-передачи, RA	угол рассеивания, °
ST907.508.01_3	led × 5,5 x 3	597	4000	>80	50
ST907.518.01_3	led × 5,6 x 3	595	4000	>80	50

ST906

RA>80 | 38° | IP20



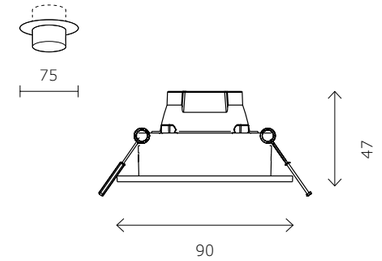

ST906.508.01_3



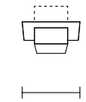

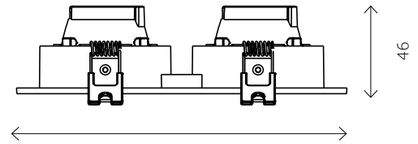

ST906.508.02_2



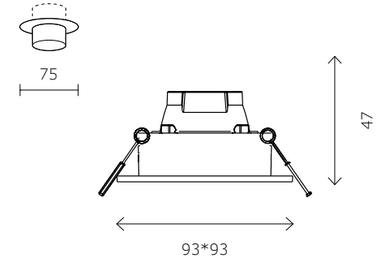

ST906.518.01_3

артикул	мощность, W	световой поток, LM	цветовая температура, K	коэфф. цвето-передачи, RA	угол рассеивания, °
ST906.508.01_3	led × 5,6 x 3	595	4000	>80	38
ST906.508.02_2	led × 5,6 x 4	1190	4000	>80	38
ST906.518.01_3	led × 5,6 x 3	595	4000	>80	38

Накладные светильники

Накладные светильники вписываются в самые разнообразные интерьеры, что делает их незаменимыми для помещений с любыми типами потолков. В ассортименте накладных светильников ST LUCE представлены светодиодные SMD и COB модели для использования со светодиодными лампами и модулями.

Данные светильники могут быть поворотными и неповоротными, ультратонкими, с тремя режимами подсветки, их можно использовать с рассеянным и акцентным светом, с индексом пылевлагозащиты IP44 и IP65.

ST165
IP44





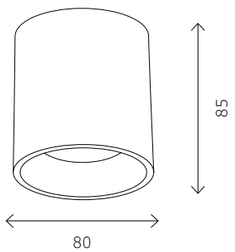

ST165.432.12 **ST165.532.12**
ST165.442.12 **ST165.542.12**

артикул	мощность, W	световой поток, LM	цветовая температура, K	коэфф. цвето-передачи, RA	угол рассеивания, º
ST165.432.12	led × 12	840	3000	>90	36
ST165.442.12	led × 12	840	4000	>90	36
ST165.532.12	led × 12	840	3000	>90	36
ST165.542.12	led × 12	840	4000	>90	36

ST166





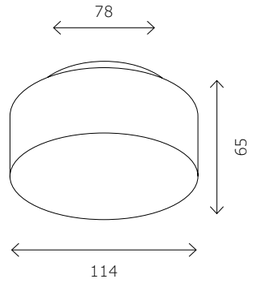

ST166.442.17
ST166.432.17
ST166.542.17

артикул	мощность, W	световой поток, LM	цветовая температура, K	коэфф. цвето-передачи, RA	угол рассеивания, º
ST166.442.17	led × 12+5	1190	4000	>90	120
ST166.432.17	led × 12+5	1190	3000	>90	120
ST166.542.17	led × 12+5	1190	4000	>90	120

ST600
ЗУМ

RA>80 | 15-60 | IP20





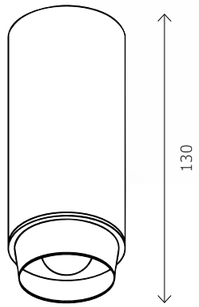

артикул	мощность, W	световой поток, LM	цветовая температура, K	коэфф. цвето-передачи, RA	угол рассеивания, °
ST600.532.10	led × 10	1000	3000	>80	15-60
ST600.542.10	led × 10	1000	4000	>80	15-60
ST600.442.10	led × 10	1000	4000	>80	15-60

ST100

GU10 | IP20



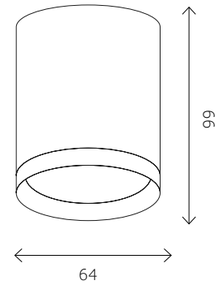

ST100.402.01
ST100.502.01

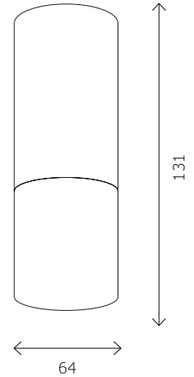

ST100.412.01
ST100.512.01

артикул	источник света	мощность, W
ST100.402.01	GU10 × 1	50
ST100.502.01	GU10 × 1	50
ST100.412.01	GU10 × 1	50
ST100.512.01	GU10 × 1	50

ST601

RA>90 | 120° | IP20

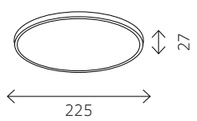

ST601.432.18
ST601.442.18

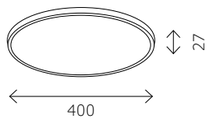

ST601.432.32
ST601.442.32

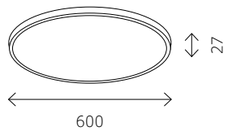

ST601.442.48
ST601.532.48
ST601.542.48

артикул	мощность, W	световой поток, LM	цветовая температура, K	коэфф. цвето-передачи, RA	угол рассеивания, °
ST601.432.18	led × 18	1620	3000	>90	120
ST601.442.18	led × 18	1620	4000	>90	120
ST601.432.32	led × 32	2880	3000	>90	120
ST601.442.32	led × 32	2880	4000	>90	120
ST601.442.48	led × 48	4320	4000	>90	120
ST601.532.48	led × 48	4320	3000	>90	120
ST601.542.48	led × 48	4320	4000	>90	120



ST606

RA>90 | 120° | IP20



артикул	мощность, W	световой поток, LM	цветовая температура, K	коэфф. цвето-передачи, RA	угол рассеивания, °
ST606.432.12	led × 12	1080	3000	>90	120
ST606.442.12	led × 12	1080	4000	>90	120
ST606.532.12	led × 12	1080	3000	>90	120
ST606.542.12	led × 12	1080	4000	>90	120
ST606.432.27	led × 27	2430	3000	>90	120
ST606.442.27	led × 27	2430	4000	>90	120
ST606.532.27	led × 27	2430	3000	>90	120
ST606.542.27	led × 27	2430	4000	>90	120
ST606.432.36	led × 36	3240	3000	>90	120
ST606.442.36	led × 36	3240	4000	>90	120
ST606.542.36	led × 36	3240	4000	>90	120
ST606.432.48	led × 48	4320	3000	>90	120
ST606.442.48	led × 48	4320	4000	>90	120
ST606.532.48	led × 48	4320	3000	>90	120
ST606.542.48	led × 48	4320	4000	>90	120
ST606.432.96	led × 96	8640	3000	>90	120
ST606.442.96	led × 96	8640	4000	>90	120
ST606.532.96	led × 96	8640	3000	>90	120
ST606.542.96	led × 96	8640	4000	>90	120
ST606.429.00	Комплект подвесной				
ST606.529.00	Комплект подвесной				



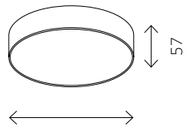

ST606.532.12
ST606.542.12
ST606.432.12
ST606.442.12

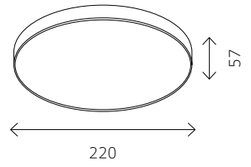

ST606.532.27
ST606.542.27
ST606.432.27
ST606.442.27

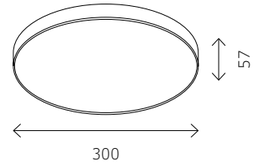

ST606.432.36
ST606.442.36
ST606.542.36

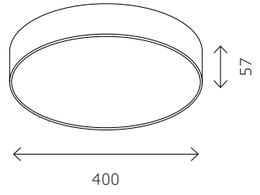

ST606.532.48
ST606.542.48
ST606.432.48
ST606.442.48

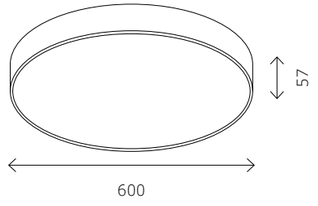

ST606.532.96
ST606.542.96
ST606.432.96
ST606.442.96

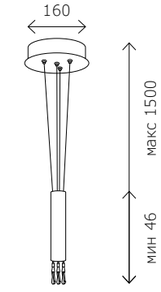

Подвесной комплект
для светильников
ST606 (D400 и D600)

ST606.429.00
ST606.529.00

ST608

RA>90 | 120° | IP20



артикул	мощность, W	световой поток, LM	цветовая температура, K	коэфф. цвето-передачи, RA	угол рассеивания, °
ST608.432.12	led × 12	1080	3000	>90	120
ST608.442.12	led × 12	1080	4000	>90	120
ST608.532.12	led × 12	1080	3000	>90	120
ST608.542.12	led × 12	1080	4000	>90	120
ST608.432.27	led × 27	2430	3000	>90	120
ST608.442.27	led × 27	2430	4000	>90	120
ST608.532.27	led × 27	2430	3000	>90	120
ST608.542.27	led × 27	2430	4000	>90	120
ST608.432.48	led × 48	4320	3000	>90	120
ST608.442.48	led × 48	4320	4000	>90	120
ST608.532.48	led × 48	4320	3000	>90	120
ST608.432.96	led × 96	8640	3000	>90	120
ST608.442.96	led × 96	8640	4000	>90	120
ST608.532.96	led × 96	8640	3000	>90	120
ST608.542.96	led × 96	8640	4000	>90	120





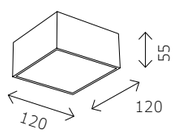

ST608.432.12
ST608.442.12
ST608.532.12
ST608.542.12

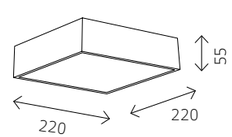

ST608.432.24
ST608.442.24
ST608.532.24
ST608.542.24

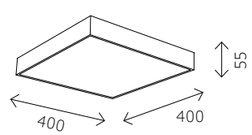

ST608.432.48
ST608.442.48
ST608.532.48

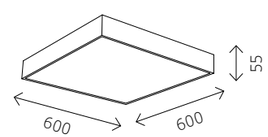

ST608.432.96
ST608.442.96
ST608.532.96
ST608.542.96

ST113





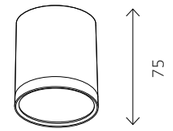

ST113.432.05
ST113.442.05
ST113.532.05
ST113.542.05

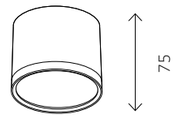

ST113.432.09
ST113.442.09
ST113.532.09

артикул	мощность, W	световой поток, LM	цветовая температура, K	коэфф. цвето-передачи, RA	угол рассеивания, °
ST113.432.05	led × 5	390	3000	>90	120
ST113.432.09	led × 9	702	3000	>90	120
ST113.442.05	led × 5	390	4000	>90	120
ST113.442.09	led × 9	702	4000	>90	120
ST113.532.05	led × 5	390	3000	>90	120
ST113.532.09	led × 9	702	3000	>90	120
ST113.542.05	led × 5	390	4000	>90	120

ST102



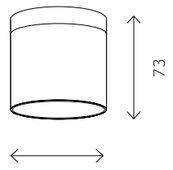

ST102.442.09

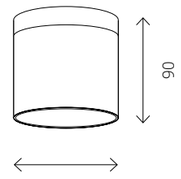

ST102.502.12
ST102.442.12

артикул	мощность, W	световой поток, LM	цветовая температура, K	коэфф. цвето-передачи, RA	угол рассеивания, °
ST102.442.09	led × 9	702	4000	>80	120
ST102.442.12	led × 12	936	4000	>80	120
ST102.502.12	led × 12	936	3000	>80	120
ST102.542.12	led × 12	936	4000	>80	120

ST164





артикул	источник света	мощность, W
ST164.402.01	GX53 × 1	50
ST164.502.01	GX53 × 1	50

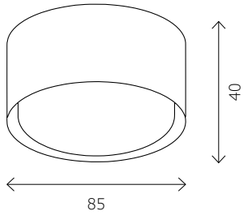

ST761 АНТИБЛИК





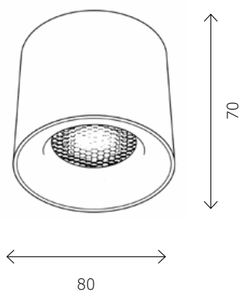

артикул	мощность, W	световой поток, LM	цветовая температура, K	коэфф. цвето-передачи, RA	угол рассеивания, º
ST761.433.10	led × 10	530	3000	>90	36
ST761.443.10	led × 10	530	4000	>90	36
ST761.543.10	led × 10	530	4000	>90	36

ST115



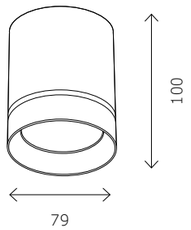

ST115.442.07
ST115.532.07
ST115.542.07
ST115.432.12
ST115.442.12
ST115.532.12
ST115.542.12

артикул	мощность, W	световой поток, LM	цветовая температура, K	коэфф. цвето-передачи, RA	угол рассеивания, º
ST115.442.07	led × 7	490	4000	>90	120
ST115.532.07	led × 7	490	3000	>90	120
ST115.542.07	led × 7	490	4000	>90	120
ST115.432.12	led × 12	840	3000	>90	120
ST115.442.12	led × 12	840	4000	>90	120
ST115.532.12	led × 12	840	3000	>90	120
ST115.542.12	led × 12	840	4000	>90	120

ST654





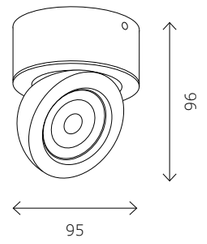

ST654.442.10
ST654.532.10
ST654.542.10

артикул	мощность, W	световой поток, LM	цветовая температура, K	коэфф. цвето-передачи, RA	угол рассеивания, º
ST654.442.10	led × 10	850	4000	>90	38
ST654.532.10	led × 10	850	3000	>90	38
ST654.542.10	led × 10	850	4000	>90	38

ST652





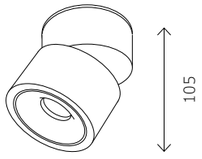

ST652.442.12
ST652.532.12
ST652.542.12

артикул	мощность, W	световой поток, LM	цветовая температура, K	коэфф. цвето-передачи, RA	угол рассеивания, °
ST652.442.12	led × 12	1000	4000	>90	36
ST652.532.12	led × 12	1000	3000	>90	36
ST652.542.12	led × 12	1000	4000	>90	36

ST651





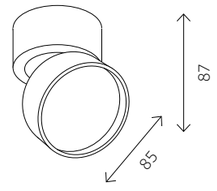

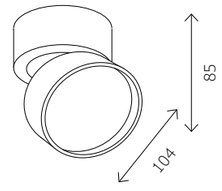

ST651.432.09
ST651.442.09
ST651.532.09

ST651.432.14
ST651.442.14
ST651.532.14
ST651.542.14

артикул	мощность, W	световой поток, LM	цветовая температура, K	коэфф. цвето-передачи, RA	угол рассеивания, °
ST651.442.09	led × 9	720	4000	>90	120
ST651.432.09	led × 9	720	3000	>90	120
ST651.532.09	led × 9	720	3000	>90	120
ST651.432.14	led × 14	1100	3000	>90	120
ST651.532.14	led × 14	1100	3000	>90	120
ST651.442.14	led × 14	1100	4000	>90	120
ST651.542.14	led × 14	1100	4000	>90	120

ST157
IP44

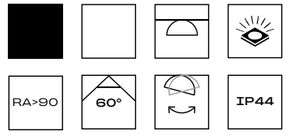





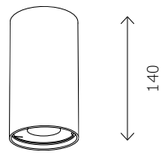

ST157.432.15
ST157.442.15
ST157.532.15
ST157.542.15

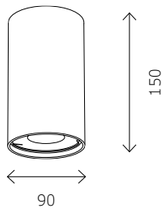

ST157.432.20
ST157.442.20
ST157.532.20
ST157.542.20

артикул	мощность, W	световой поток, LM	цветовая температура, K	коэфф. цвето-передачи, RA	угол рассеивания, °
ST157.432.15	led × 15	1200	3000	>90	60
ST157.532.15	led × 15	1200	3000	>90	60
ST157.442.15	led × 15	1200	4000	>90	60
ST157.542.15	led × 15	1200	4000	>90	60
ST157.432.20	led × 20	1600	3000	>90	60
ST157.532.20	led × 20	1600	3000	>90	60
ST157.442.20	led × 20	1600	4000	>90	60
ST157.542.20	led × 20	1600	4000	>90	60

ST170

RA>90 | 60° | IP20





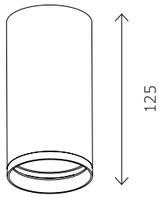

ST170.432.07
ST170.442.07
ST170.532.07
ST170.542.07

артикул	мощность, W	световой поток, LM	цветовая температура, K	коэфф. цвето-передачи, RA	угол рассеивания, º
ST170.432.07	led × 7	560	3000	>90	60
ST170.442.07	led × 7	560	4000	>90	60
ST170.532.07	led × 7	560	3000	>90	60
ST170.542.07	led × 7	560	4000	>90	60

ST170

GU10 | IP20

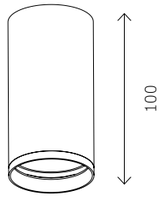

ST170.402.01
ST170.502.01



артикул	источник света	мощность, W
ST170.402.01	GU10 × 1	50
ST170.502.01	GU10 × 1	50

ST650 IP44

RA>90 | 38° | IP44



артикул	мощность, W	световой поток, LM	цветовая температура, K	коэфф. цвето-передачи, RA	угол рассеивания, º
ST650.442.10	led × 10	800	4000	>90	38
ST650.532.10	led × 10	800	3000	>90	38

ST111



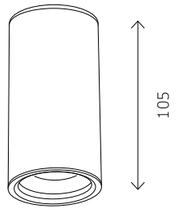

ST111.437.01
ST111.507.01
ST111.407.01
ST111.427.01
ST111.527.01



артикул	источник света	мощность, W
ST111.437.01	GU10 × 1	50
ST111.507.01	GU10 × 1	50
ST111.407.01	GU10 × 1	50
ST111.427.01	GU10 × 1	50
ST111.527.01	GU10 × 1	50

ST110

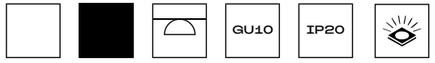

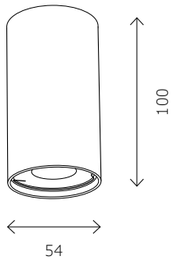

ST110.407.01
ST110.507.01



артикул	источник света	мощность, W
ST110.407.01	GU10 × 1	50
ST110.507.01	GU10 × 1	50

ST114

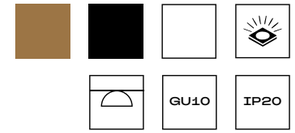





артикул	источник света	мощность, W
ST114.207.01	GU10 × 1	50
ST114.407.01	GU10 × 1	50
ST114.507.01	GU10 × 1	50

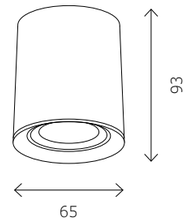

ST114.407.01
ST114.507.01

ST167





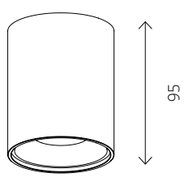

артикул	источник света	мощность, W
ST167.502.01	GU10 × 1	50
ST167.452.01	GU10 × 1	50
ST167.542.01	GU10 × 1	50

ST167.452.01
ST167.502.01
ST167.542.01

ST168





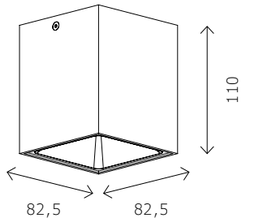

ST168.502.01
ST168.542.01

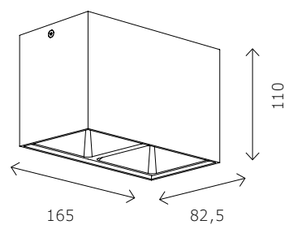

ST168.502.02
ST168.452.02

артикул	источник света	мощность, W
ST168.502.02	GU10 × 2	50
ST168.452.02	GU10 × 2	50
ST168.502.01	GU10 × 1	50
ST168.542.01	GU10 × 1	50

ST109





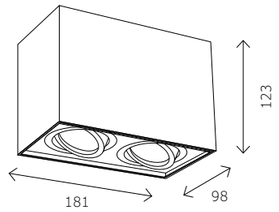

ST109.407.02
ST109.507.02

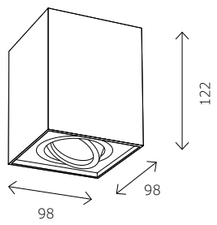

ST109.407.01
ST109.507.01

артикул	источник света	мощность, W
ST109.407.01	GU10 × 1	50
ST109.407.02	GU10 × 2	50
ST109.507.01	GU10 × 1	50
ST109.507.02	GU10 × 2	50

ST108



артикул	источник света	мощность, W
ST108.507.01	GU10 × 1	50
ST108.517.01	GU10 × 1	50
ST108.207.01	GU10 × 1	50
ST108.417.01	GU10 × 1	50

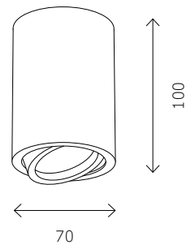

ST108.207.01
ST108.507.01

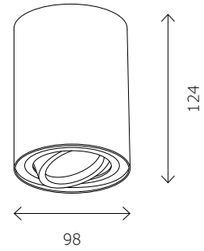

ST108.417.01
ST108.517.01

ST155
ГИПС

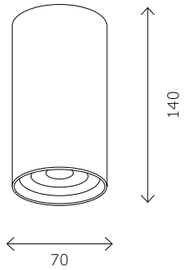

ST155.502.01



артикул	источник света	мощность, W
ST155.502.01	GU10 × 1	50

ST156
ГИПС

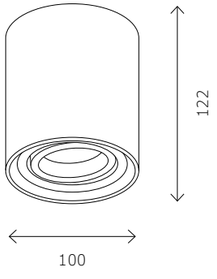



артикул	источник света	мощность, W
ST156.502.01	GU10 × 1	50

ST303



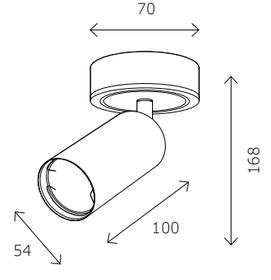

артикул	источник света	мощность, W
ST303.502.01	GU10 × 1	50

ST171





ST171.432.07
ST171.442.07
ST171.532.07
ST171.542.07

артикул	мощность, W	световой поток, LM	цветовая температура, K	коэфф. цвето-передачи, RA	угол рассеивания, °
ST171.432.07	led × 7	560	3000	>90	60
ST171.442.07	led × 7	560	4000	>90	60
ST171.532.07	led × 7	560	3000	>90	60
ST171.542.07	led × 7	560	4000	>90	60

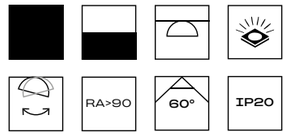

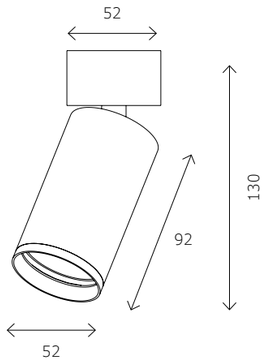

ST171.402.01
ST171.502.01

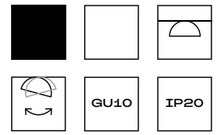

артикул	источник света	мощность, W
ST171.402.01	GU10 × 1	50
ST171.502.01	GU10 × 1	50



ST163

GX53 IP20



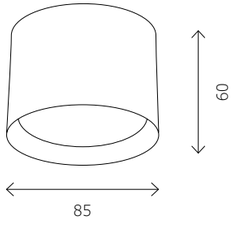

ST163.402.01.02
ST163.502.01.02

артикул	источник света	мощность, W
ST163.402.01.02	GX53 × 1	50
ST163.502.01.02	GX53 × 1	50

ST112

RA>80 120° IP20



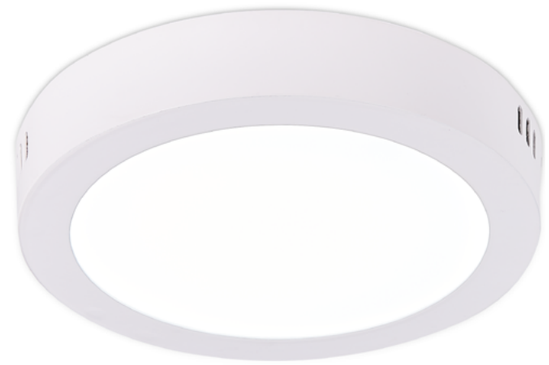

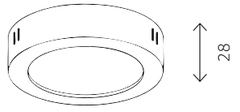

ST112.532.06
ST112.542.06

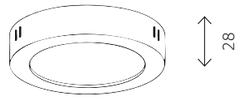

ST112.532.12

артикул	мощность, W	световой поток, LM	цветовая температура, K	коэфф. цвето-передачи, RA	угол рассеивания, º
ST112.532.06	6	330	3000	>80	120
ST112.542.06	6	370	4000	>80	120
ST112.532.12	12	715	3000	>80	120

SL597

GU10

RA>90

IP20







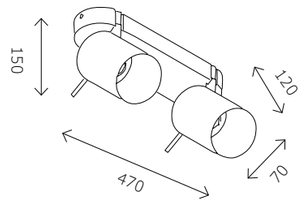

SL597.401.02
SL597.501.02

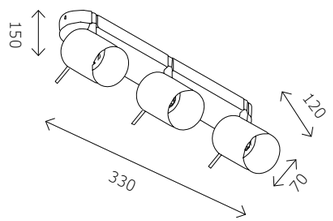

SL597.401.03

артикул	источник света	мощность, W	цветовая температура, K
SL597.401.02	GU10 × 2	6	3000
SL597.401.03	GU10 × 3	9	3000
SL597.501.02	GU10 × 2	6	3000

Настенные светильники

Настенные светильники используют для создания концептуальных световых инсталляций, подсветки картин, стен, зеркал, прикроватных тумб. Разнообразие форм, цветовых решений и функционала настенных светильников ST LUCE делают их универсальным способом подсветки окружающего пространства.

ST607

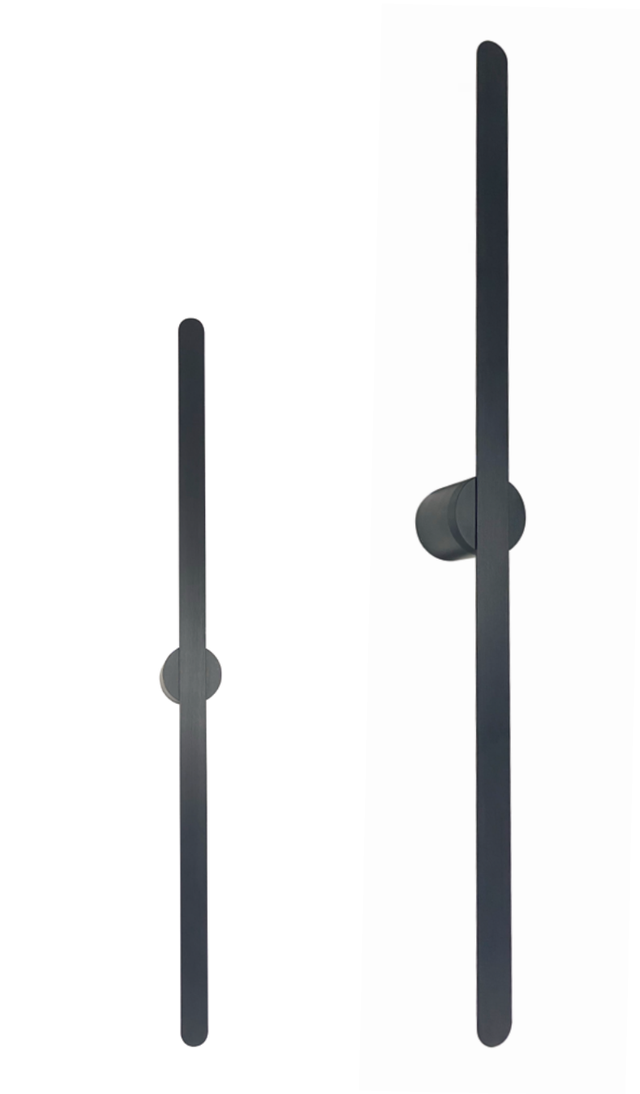

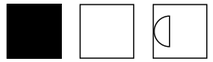

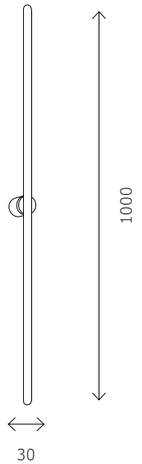

ST607.442.16
ST607.542.16

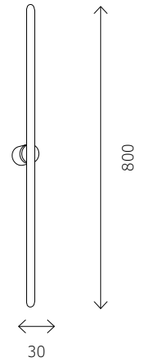

ST607.442.12
ST607.542.12

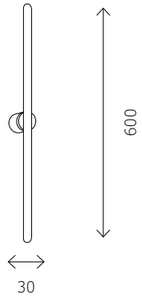

ST607.442.08

артикул	мощность, W	световой поток, LM	цветовая температура, K	коэфф. цвето-передачи, RA
ST607.442.08	led × 8	516	4000	>90
ST607.442.12	led × 12	800	4000	>90
ST607.542.12	led × 12	800	4000	>90
ST607.442.16	led × 16	1070	4000	>90
ST607.542.16	led × 16	1070	4000	>90

SL6003

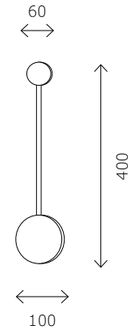

SL6003.501.01

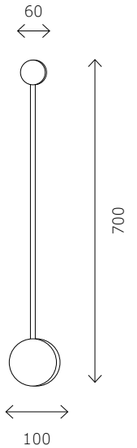

SL6003.511.01



SL6003.501.02
SL6003.401.02

артикул	мощность, W	световой поток, LM	цветовая температура, K	коэфф. цвето-передачи, RA
SL6003.501.01	led × 4	240	4000	>84
SL6003.401.02	led × 6	360	4000	>84
SL6003.501.02	led × 6	360	4000	>84
SL6003.511.01	led × 4	240	4000	>84

SL1589

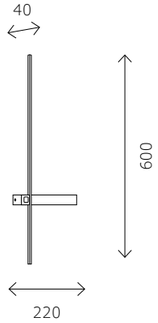

SL1589.041.01
SL1589.011.01
SL1589.031.01

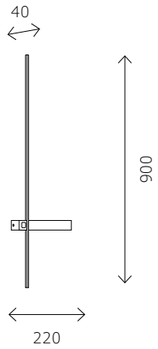

SL1589.401.01
SL1589.101.01
SL1589.301.01

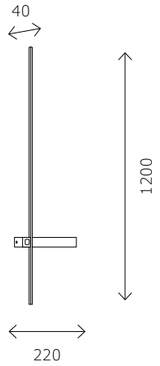

SL1589.411.01
SL1589.111.01
SL1589.311.01



артикул	мощность, W	световой поток, LM	цветовая температура, K	коэфф. цвето-передачи, RA
SL1589.041.01	led × 6	250	4000	>80
SL1589.401.01	led × 10	300	4000	>80
SL1589.411.01	led × 15	430	4000	>80
SL1589.011.01	led × 6	250	4000	>80
SL1589.101.01	led × 10	300	4000	>80
SL1589.111.01	led × 15	430	4000	>80
SL1589.031.01	led × 6	250	4000	>80
SL1589.301.01	led × 10	300	4000	>80
SL1589.311.01	led × 15	430	4000	>80

SL1599
IP44

IP44 RA>80





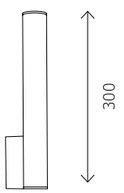

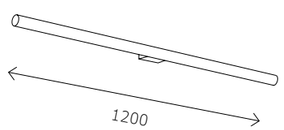

SL1599.101.01 **SL1599.111.01**

артикул	мощность, W	световой поток, LM	коэфф. цвето-передачи, RA
SL1599.101.01	led × 6	450	>80
SL1599.111.01	led × 10	1800	>80

SL439

RA>90 IP20

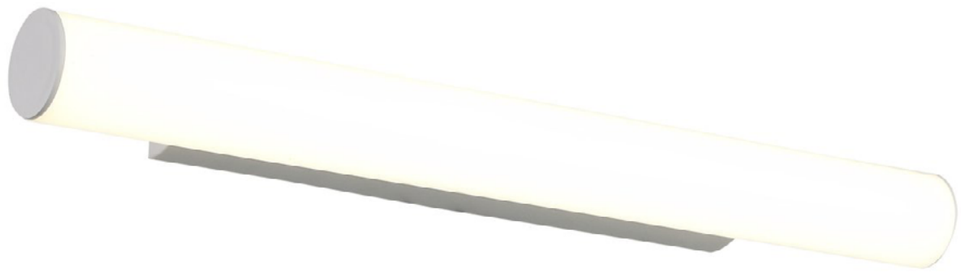



артикул	мощность, W	световой поток, LM	цветовая температура, K	коэфф. цвето-передачи, RA
SL439.531.01	led × 18	1500	4000	>90

SL446





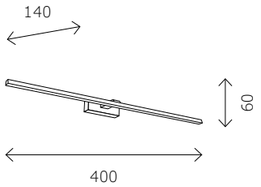

SL446.041.01

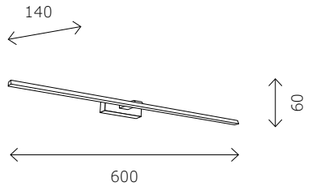

SL446.401.01

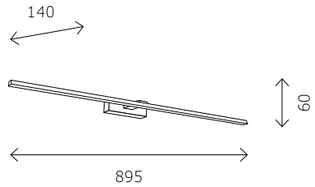

SL446.111.01
SL446.411.01

артикул	мощность, W	световой поток, LM	цветовая температура, K	коэфф. цвето-передачи, RA
SL446.041.01	led × 8	340	4000	>90
SL446.401.01	led × 12	474	4000	>90
SL446.111.01	led × 18	700	4000	>90
SL446.411.01	led × 18	700	4000	>90
SL446.471.01	led × 12	474	3000	>90
SL446.741.01	led × 18	700	3000	>90

SL582



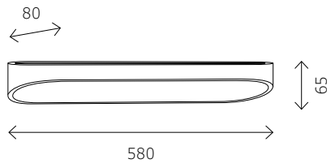

артикул	мощность, W	световой поток, LM	цветовая температура, K	коэфф. цвето-передачи, RA
SL582.411.01	led × 18	900	4000	>90

SL1598

RA>90 IP20



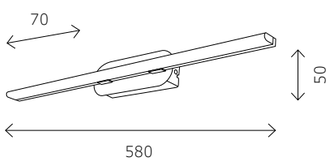

SL1598.401.01

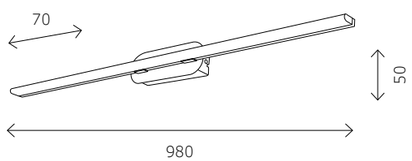

SL1598.411.01

артикул	мощность, W	световой поток, LM	цветовая температура, K	коэфф. цвето-передачи, RA
SL1598.401.01	led × 10	780	4000	>90
SL1598.411.01	led × 18	1440	4000	>90

SL596

RA>90 IP20



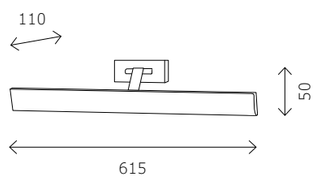

артикул	мощность, W	световой поток, LM	цветовая температура, K	коэфф. цвето-передачи, RA
SL596.301.01	led × 16	700	4000	>90

SL595





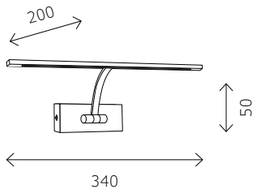

SL595.031.01
SL595.071.01

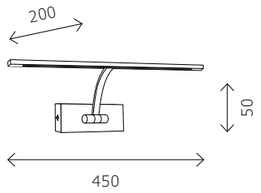

SL595.701.01

артикул	мощность, W	световой поток, LM	цветовая температура, K	коэфф. цвето-передачи, RA
SL595.031.01	led × 5	250	4000	>90
SL595.071.01	led × 5	250	4000	>90
SL595.701.01	led × 8	350	4000	>90

SL444





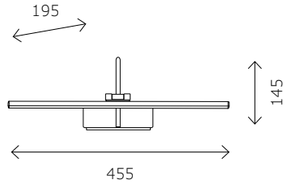

SL444.031.01

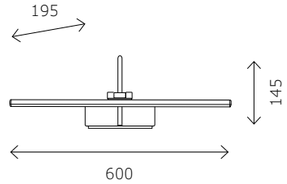

SL444.301.01

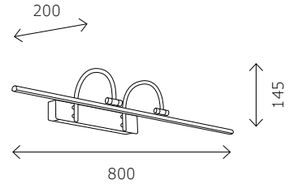

SL444.311.01

артикул	мощность, W	световой поток, LM	цветовая температура, K	коэфф. цвето-передачи, RA
SL444.031.01	led × 8	420	4000	>90
SL444.301.01	led × 12	570	4000	>90
SL444.311.01	led × 18	900	4000	>90

ST160

RA>90 · 24° · IP20



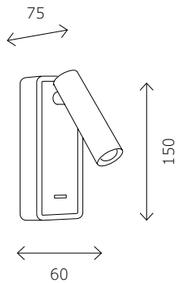

ST160.431.03
ST160.531.03

артикул	мощность, W	световой поток, LM	цветовая температура, K	коэфф. цвето-передачи, RA	угол рассеивания, °
ST160.431.03	led × 3	285	3000	>90	24
ST160.531.03	led × 3	285	3000	>90	24

ST161

RA>90 · IP20



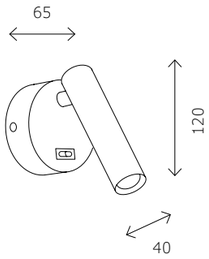

ST161.401.05
ST161.501.05



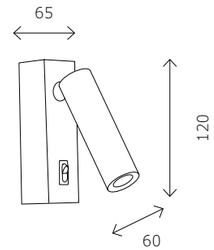

ST161.411.05
ST161.511.05

артикул	мощность, W	световой поток, LM	цветовая температура, K	коэфф. цвето-передачи, RA	угол рассеивания, °
ST161.401.05	led × 5	475	3000	>90	24
ST161.501.05	led × 5	475	3000	>90	24
ST161.411.05	led × 5	475	3000	>90	24
ST161.511.05	led × 5	475	3000	>90	24

SL1586

IP20 RA>90





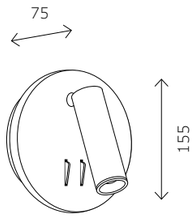

SL1586.413.01
SL1586.513.01

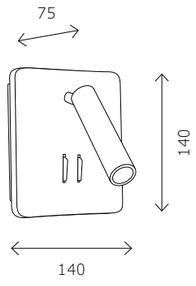

SL1586.431.01
SL1586.531.01

артикул	мощность, W	световой поток, LM	цветовая температура, K	коэфф. цвето-передачи, RA	угол рассеивания, °
SL1586.413.01	led × 3+5	624	3000	>80	24
SL1586.513.01	led × 3+5	624	3000	>80	24
SL1586.431.01	led × 3+6	624	3000	>80	24
SL1586.531.01	led × 3+6	624	3000	>80	24

SL1576

IP20 RA>90



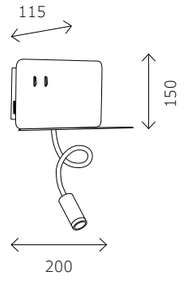

SL1576.401.02
SL1576.501.02

артикул	мощность, W	световой поток, LM	коэфф. цвето-передачи, RA	цветовая температура, K	Особенности
SL1576.401.02	led × 3+3	470	>90	4000	USB порт
SL1576.501.02	led × 3+3	470	>90	4000	USB порт

SL597

GU10 IP20



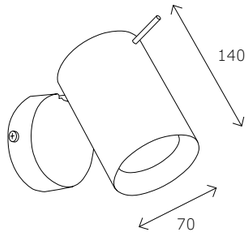

SL597.401.01
SL597.501.01

артикул	источник света	мощность, W
SL597.401.01	GU10 × 1	50
SL597.501.01	GU10 × 1	50

ST653

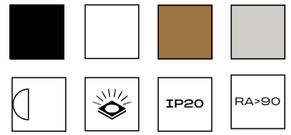



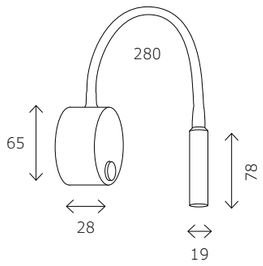

ST653.131.01
ST653.331.01
ST653.431.01
ST653.531.01

артикул	мощность, W	световой поток, LM	цветовая температура, K	коэфф. цвето-передачи, RA	угол рассеивания, °
ST653.131.01	led × 3	150	3000	>90	24
ST653.331.01	led × 3	150	3000	>90	24
ST653.431.01	led × 3	150	3000	>90	24
ST653.531.01	led × 3	150	3000	>90	24

SL455





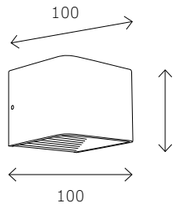

SL455.041.01
SL455.051.01

артикул	мощность, W	световой поток, LM	цветовая температура, K	коэфф. цвето-передачи, RA
SL455.041.01	led × 6	213	3000	>90

Подвесные светильники

Подвесные светильники ST LUCE — это самые стильные и современные модели, незаменимые в офисных, жилых и общественных интерьерах.

Подвесные светильники применяют для местного освещения и выделения рабочей, прикроватной и многих других зон.

Комплектующие

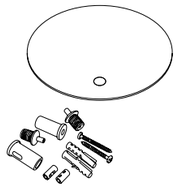

ST080.400.01
черный



Подвесной комплект для горизонтальной развески
светильников серий ST603, ST604, ST605
(комплект: монтажные крепления — 2 шт.)

↔ 200 × ↕ 1,5 MM

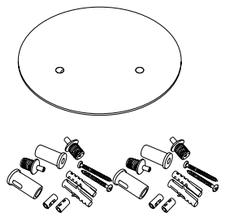

ST080.200.02
золото

ST080.400.02
черный

ST080.500.02
белый

Подвесной комплект для горизонтальной развески
светильников серий ST603, ST604, ST605
(комплект: монтажные крепления — 4 шт.)

↔ 240 × ↕ 1,5 MM

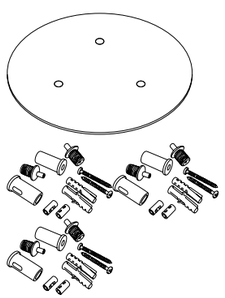

ST080.200.03
золото

ST080.400.03
черный

ST080.500.03
белый



Подвесной комплект для горизонтальной развески
светильников серий ST603, ST604, ST605
(комплект: монтажные крепления — 6 шт.)

↔ 280 × ↕ 1,5 MM

SL439



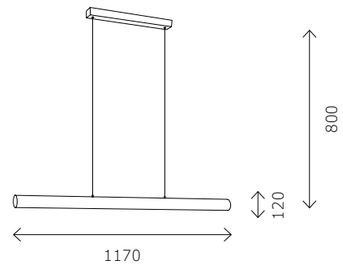

артикул	мощность, W	световой поток, LM	цветовая температура, K	коэфф. цвето-передачи, RA
SL439.503.01	led × 24	2000	4000	>90

ST615



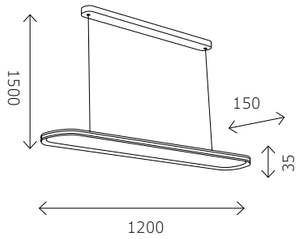



пульт управления
в комплекте

артикул	мощность, W	световой поток, LM	цветовая температура, K	коэфф. цвето-передачи, RA	угол рассеивания, º
ST615.543.68	led × 56 + 12	5780	4000	>80	120

ST611

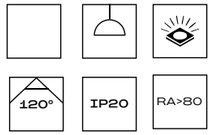

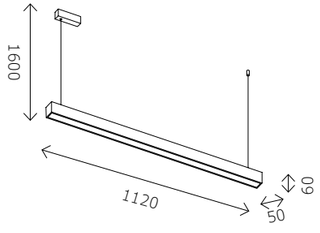

артикул	мощность, W	световой поток, LM	цветовая температура, K	коэфф. цвето-передачи, RA	угол рассеивания, °
ST611.543.32	led × 35	3054	4000	>80	120

ST612 АНТИБЛИК

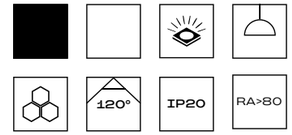



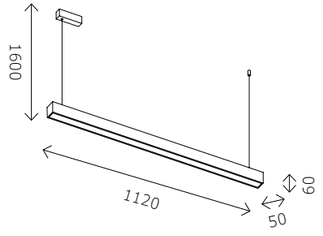

ST612.443.32
ST612.533.32
ST612.543.32

артикул	мощность, W	световой поток, LM	цветовая температура, K	коэфф. цвето-передачи, RA	угол рассеивания, °
ST612.443.32	led × 35	2167	4000	>80	120
ST612.533.32	led × 35	2167	3000	>80	120
ST612.543.32	led × 35	2167	4000	>80	120

ST605

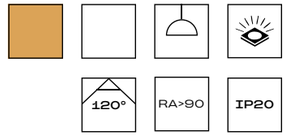

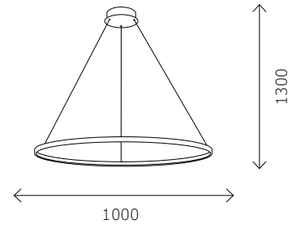

ST605.243.57

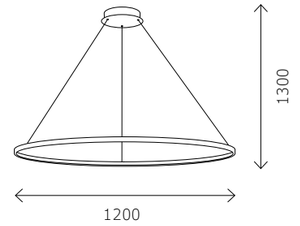

ST605.243.72

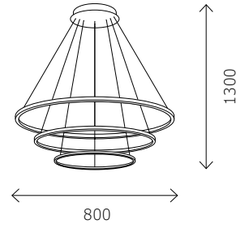

ST605.543.114
ST605.243.114
ST605.443.114



артикул	мощность, W	световой поток, LM	цветовая температура, K	коэфф. цвето-передачи, RA	угол рассеивания, °
ST605.543.114	led × 114	7410	4000	>80	120
ST605.243.72	led × 72	4680	4000	>80	120
ST605.243.114	led × 114	7410	4000	>80	120
ST605.443.114	led × 114	7410	4000	>80	120
ST605.243.57	led × 57	3750	4000	>80	120



ST603



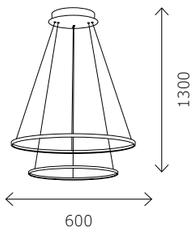

ST603.543.56

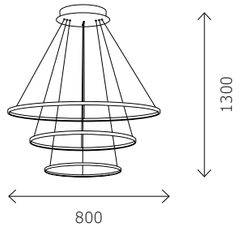

ST603.243.114
ST603.443.114

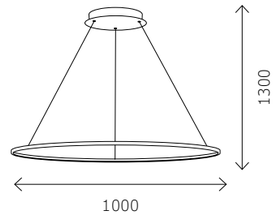

ST603.243.57

артикул	мощность, W	световой поток, LM	цветовая температура, K	коэфф. цвето-передачи, RA	угол рассеивания, º
ST603.243.114	led × 114	7410	4000	>80	120
ST603.443.114	led × 114	7410	4000	>80	120
ST603.543.56	led × 56	3640	4000	>80	120
ST603.243.57	led × 57	3750	4000	>80	120

ST604



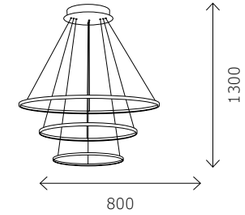

ST604.443.114
ST604.543.114

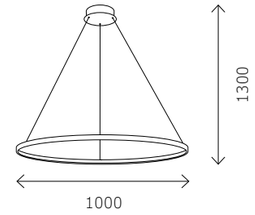

ST604.243.57

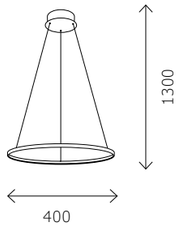

ST604.243.22

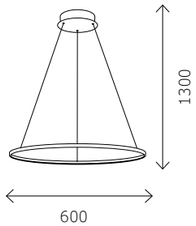

ST604.443.34

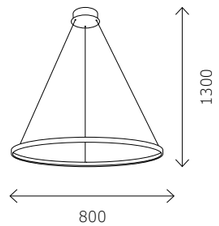

ST604.443.46
ST604.543.46

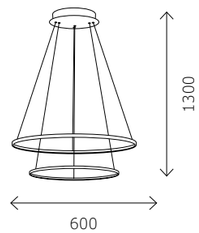

ST604.243.56
ST604.543.56

артикул	мощность, W	световой поток, LM	цветовая температура, K	коэфф. цвето-передачи, RA	угол рассеивания, º
ST604.443.114	led × 114	7410	4000	>80	120
ST604.543.114	led × 114	7410	4000	>80	120
ST604.243.22	led × 22	1430	4000	>80	120
ST604.243.57	led × 57	3705	4000	>80	120
ST604.443.34	led × 34	2210	4000	>80	120
ST604.443.46	led × 46	2990	4000	>80	120
ST604.543.46	led × 46	2990	4000	>80	120
ST604.543.56	led × 56	3640	4000	>80	120

ST610



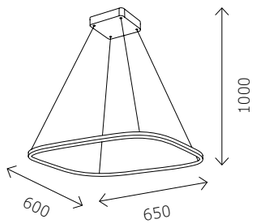

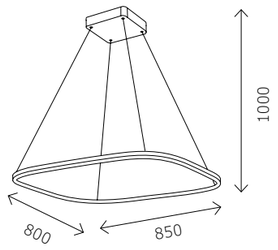

ST610.543.39
ST610.243.39

ST610.543.52
ST610.243.52

артикул	мощность, W	световой поток, LM	цветовая температура, K	коэфф. цвето-передачи, RA	угол рассеивания, °
ST610.543.39	led × 39	2210	4000	>80	120
ST610.243.39	led × 39	2210	4000	>80	120
ST610.543.52	led × 47	2990	4000	>80	120
ST610.243.52	led × 47	2990	4000	>80	120

ST602



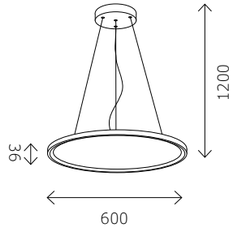

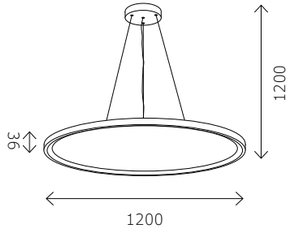

ST602.443.56
ST602.543.56

ST602.543.120

артикул	мощность, W	световой поток, LM	цветовая температура, K	коэфф. цвето-передачи, RA	угол рассеивания, °
ST602.543.56	led × 56	5040	4000	>80	120
ST602.443.56	led × 56	5040	4000	>80	120
ST602.543.120	led × 120	10800	4000	>80	120

ST613



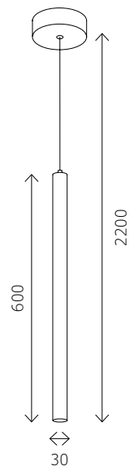

ST613.413.06
ST613.513.06

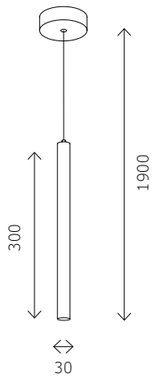

ST613.403.06
ST613.503.06
ST613.203.06

артикул	мощность, W	световой поток, LM	цветовая температура, K	коэфф. цвето-передачи, RA	угол рассеивания, °
ST613.413.06	led × 3	260	4000	>80	36
ST613.513.06	led × 3	260	4000	>80	36
ST613.403.06	led × 3	260	4000	>80	36
ST613.503.06	led × 3	260	4000	>80	36
ST613.203.06	led × 3	260	4000	>80	36

ST614



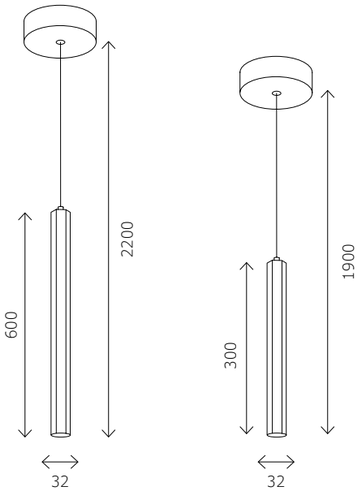

ST614.413.06
ST614.513.06
ST614.213.06

ST614.403.06
ST614.503.06
ST614.203.06

артикул	мощность, W	световой поток, LM	цветовая температура, K	коэфф. цвето-передачи, RA	угол рассеивания, º
ST614.413.06	led × 6	330	4000	>80	36
ST614.513.06	led × 6	330	4000	>80	36
ST614.213.06	led × 6	330	4000	>80	36
ST614.403.06	led × 6	330	4000	>80	36
ST614.503.06	led × 6	330	4000	>80	36
ST614.203.06	led × 6	330	4000	>80	36

ST115



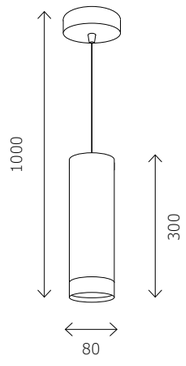

артикул	мощность, W	световой поток, LM	цветовая температура, K	коэфф. цвето-передачи, RA	угол рассеивания, º
ST115.533.12	led × 12	936	3000	>90	120

SL1591





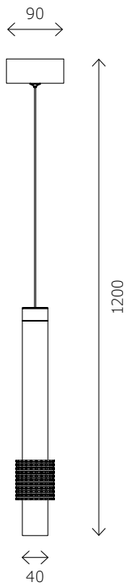

артикул	мощность, W	световой поток, LM	цветовая температура, K	коэфф. цвето-передачи, RA	угол рассеивания, º
SL1591.403.01	led × 6	468	3000	>90	36
SL1591.503.01	led × 6	468	3000	>90	36

ST600 ЗУМ



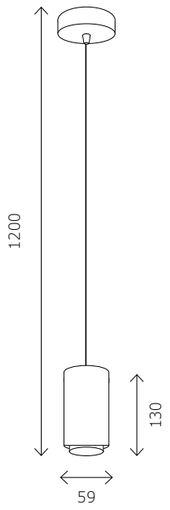

артикул	мощность, W	световой поток, LM	цветовая температура, K	коэфф. цвето-передачи, RA	угол рассеивания, º
ST600.533.10	led × 10	1000	3000	>80	15-60
ST600.543.10	led × 10	1000	4000	>80	15-60

ST151

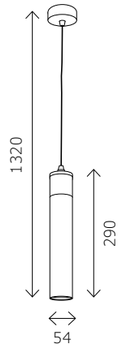

ST151.303.01
ST151.403.01

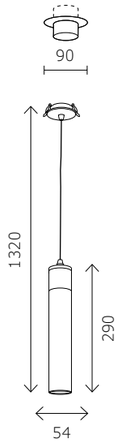

ST151.308.01
ST151.408.01
ST151.508.01





артикул	источник света	мощность, W
ST151.303.01	GU10 × 1	50
ST151.403.01	GU10 × 1	50
ST151.308.01	GU10 × 1	50
ST151.408.01	GU10 × 1	50
ST151.508.01	GU10 × 1	50

ST152



ST152.503.01



ST152.513.01





артикул	источник света	мощность, W
ST152.503.01	GU10 × 1	50
ST152.513.01	GU10 × 1	50

Напольные светильники

Напольные светильники ST LUCE, применяемые для зональной и местной подсветки, являются не только трендовым многофункциональным светотехническим оборудованием, но и концептуальными арт-объектами, создающими уютную, комфортную световую среду.

ST901

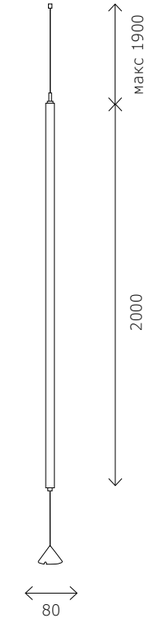

ST901.405.28



артикул	мощность, W	световой поток, LM	цветовая температура, K	коэфф. цвето-передачи, RA
ST901.405.28	led × 28	2000	4000	>84

ST902

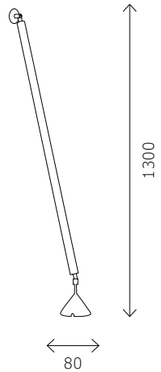

ST902.405.14

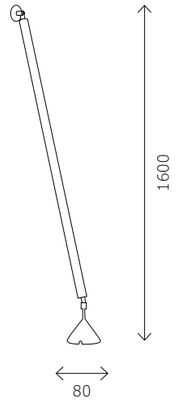

ST902.405.21



артикул	мощность, W	световой поток, LM	цветовая температура, K	коэфф. цвето-передачи, RA	угол рассеивания, °
ST902.405.14	led × 14	1000	4000	>84	120
ST902.405.21	led × 21	1500	4000	>84	120

Коммерческое освещение

Коммерческое освещение ST LUCE позволяет скомплектовать абсолютно любой объект: частные интерьеры, офисы, автосалоны, торговые центры, ритейл, отели, спортивные клубы и тому подобное, при этом, совмещает в себе мощность и гибкость производства, применение лучших комплектующих. Выстроенные алгоритмы работы позволяют закрывать по несколько больших проектов одновременно, поддерживать высочайшее качество на рынке и постоянно развиваться в этом направлении.

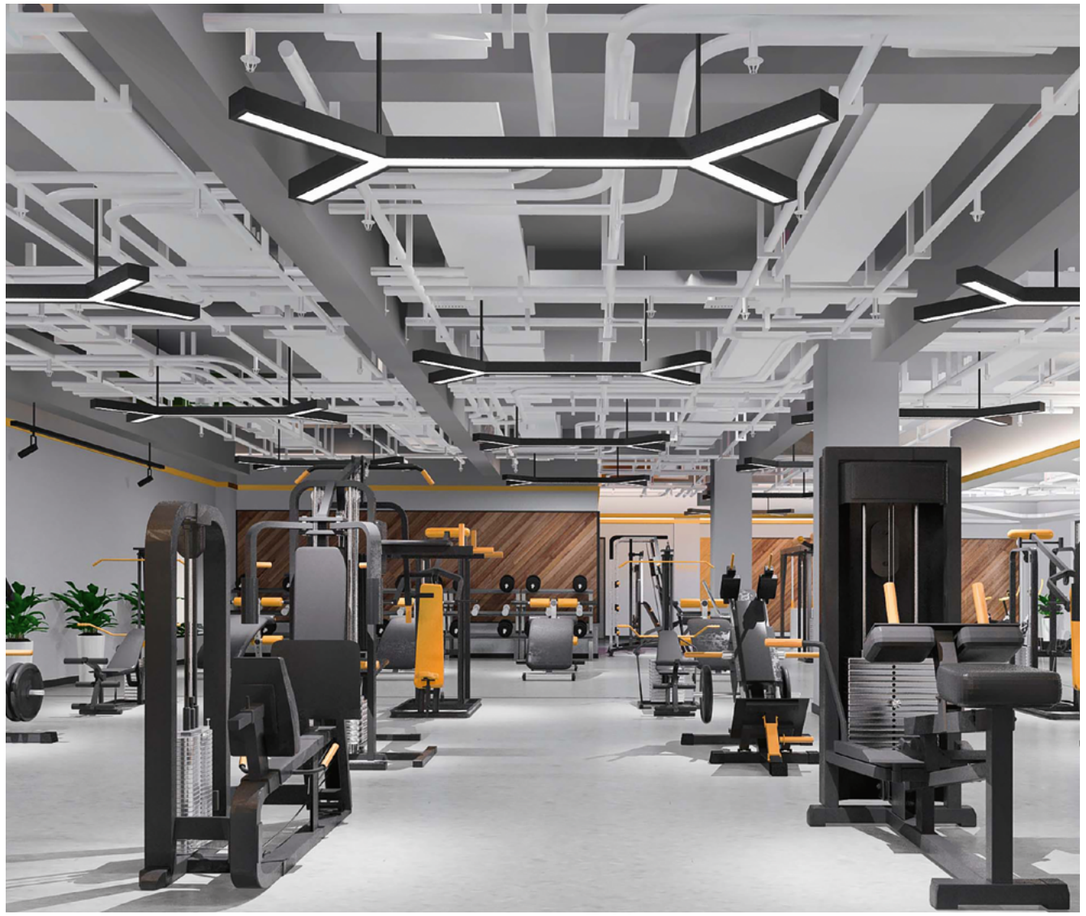

Используя коммерческое освещение ST LUCE, можно:

— организовать общее освещение объекта любой сложности при помощи подвесного, накладного и встраиваемого типа монтажа
— использовать современную систему управления освещением (DALI)
— создать световые конструкции с разнообразием технических параметров и форм
— формировать световые полосы на потолке и стенах
— сделать свой интерьер разнообразнее за счет покраски светильников по цветовой системе RAL
— возможность создать аварийное освещение при помощи БАП (блок аварийного питания)
— возможно изготовление светильников с декоративной вставкой из стабилизированного мха или акустической панели.

Кроме типовых изделий, команда ST LUCE с удовольствием возьмется за изготовление и разработку уникальных световых решений под ваш объект.

Примеры готовых конструкций из алюминиевого профиля



STF-M



STF-H



STF-St



STF-Q



STF-Z



STF-A

STF

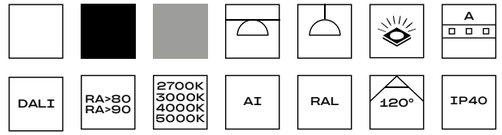



STF-R



STF-HR



STF-D



STF-Vi

Размеры:

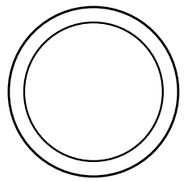

ø 400 - 2000 мм

* возможно исполнение в любом диаметре (до 2000мм) под ваш запрос

Комплектация:

- драйвер

- тросовые подвесы (2м) / комплект для накладного монтажа

* по запросу доступна различная длина подвесов и цвет корпуса



STL





Размеры профиля:

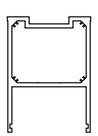

50х70мм
55х80мм
63х32мм
50х50мм
D63мм

* возможно исполнения размера длины светильника под ваш запрос

Комплектация:*

- драйвер

- тросовые подвесы (2м) / комплект для накладного монтажа

* по запросу доступна различная длина подвесов и цвет корпуса

STP-SG



Размеры:

STANDART	GL-15
65x65x50 мм	60x60x47 мм
76x76x50 мм	71x71x47 мм
90x90x50 мм	85x85x47 мм
110x110x50 мм	105x105x47 мм
140x140x50 мм	135x135x47 мм
190x190x50 мм	185x185x47 мм

Комплектация:*

- комплект из 6 светильников
- выносной истоник питания

* возможно исполнение светильников с БАП
* возможна установка интегрированного источника питания



STP-LL

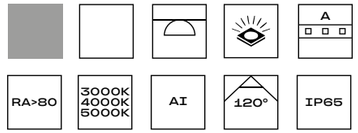



Консольное крепление:
405×125×150 мм
605×125×150 мм
405×260×150 мм
605×260×150 мм



Поворотное крепление:
403×213×160 мм
517×213×160 мм
703×213×160 мм

* выпускается в вариантах со вторичной оптикой и без вторичной оптики. Источник питания расположен внутри светильника.



600×130×100 мм
1200×130×100 мм

* возможно исполнение светильников с БАП
* защитная решетка для светильника 1200х200 мм, цвет - белый



ø 135, 170 мм

* возможно исполнение светильников с БАП

Что необходимо для светорассчета

Скорость и качество расчета упростит четкое техническое задание на основе заполненного чек-листа. При расчете нестандартных светильников важно предоставить подробный чертеж.

Чек-лист по запросам на светодиодное оборудование		
	Описание	**Значение**
1	**Тип светильника**	
2	**Мощность**	
3	**Цветовая температура**	
4	**IP защита**	
5	**Способ крепления**	
	Размеры	
6	**Длина**	
	Ширина	
	Высота борта	
7	**Цвет корпуса**	
	Дополнительные функции	
8	**Протокол управления**	
	Растения живые/искусственные/стаб.мох	
	Срок реализации	
	Какой заложен бюджет	
9	**Дополнительная информация**	

Светодиодные ленты

Сложно в наши дни представить интерьер без светодиодных лент, поскольку они имеют самое широкое применение среди всех источников света. С их помощью можно зонировать помещение, делать разноцветные подсветки или равномерное освещение. Разные степени защиты светодиодных лент позволяют их использовать в помещениях с повышенной влажностью.



Высокотехнологичные COB-ленты. Равномерный свет (без точек), не подвергается перегреву, высокая эффективность 100 Лм/Вт.



Новые моноцветные ленты на высокопроизводительных SMD-чипах 2835 100 лм/вт.



CCT ленты на SMD-чипах 2835 2 в 1.



RGB ленты на SMD-чипах 5050 3 в 1.



Двухрядные ленты на SMD-чипах 2835 с мощностью 20 вт/м.



RGBW ленты на SMD-чипах 5050 4 в 1.



RGBCCT ленты на SMD-чипах 5050 5 в 1.



Широкий ассортимент анодированных алюминиевых профилей.



Блоки питания с пылевлагозащитой: от IP20 до IP67.

Стойкая клеевая основа от 3М.

LED-ленты при помощи контроллера можно добавить в систему умного дома ST LUCE ЭРИА, чтобы управлять голосом и создавать различные сценарии освещения.

Гарантия — 3 года.

Светодиодные ленты





артикул	мощность, W/M	световой поток, LM	цветовая температура, K	коэфф. цвето-передачи, RA	мин. отрезок, мм	тип ленты	кол-во диодов на метр	размер, мм
ST018.310.20	9,6	2400	3000	>90	50	COB	508	↔ 1000 × ⤢ 8
ST018.312.20	12	2400	3000	>90	50	COB	508	↔ 1000 × ⤢ 10
ST018.312.65	12	2400	3000	>90	50	COB	508	↔ 1000 × ⤢ 10
ST018.410.20	9,6	2400	4000	>90	50	COB	508	↔ 1000 × ⤢ 8
ST018.412.20	12	2400	4000	>90	50	COB	508	↔ 1000 × ⤢ 10
ST018.412.65	12	2400	4000	>90	50	COB	508	↔ 1000 × ⤢ 10
ST018.308.20	8	810	3000	>90	50	COB	508	↔ 1000 × ⤢ 8
ST018.408.20	8	840	4000	>90	50	COB	508	↔ 1000 × ⤢ 8





артикул	мощность, W/M	световой поток, LM	цветовая температура, K	коэфф. цвето-передачи, RA	мин. отрезок, мм	тип ленты	кол-во диодов на метр	размер, мм
ST1001.310.20	9,6	950	3000	>90	50	SMD2835	120	↔ 1000 × ⤢ 8
ST1001.410.20	9,6	1008	4000	>90	50	SMD2835	120	↔ 1000 × ⤢ 8
ST1001.310.65	9,6	950	3000	>90	50	SMD2835	120	↔ 1000 × ⤢ 8
ST1001.410.65	9,6	1008	4000	>90	50	SMD2835	120	↔ 1000 × ⤢ 8
ST1001.314.20	14,4	1400	3000	>90	50	SMD2835	120	↔ 1000 × ⤢ 10
ST1001.414.20	14,4	1470	4000	>90	50	SMD2835	120	↔ 1000 × ⤢ 10
ST1001.314.65	14,4	1400	3000	>90	50	SMD2835	120	↔ 1000 × ⤢ 10
ST1001.414.65	14,4	1470	4000	>90	50	SMD2835	120	↔ 1000 × ⤢ 10

Светодиодные ленты

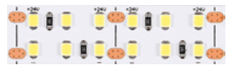



артикул	мощность, W/M	световой поток, LM	цветовая температура, K	коэфф. цвето-передачи, RA	мин. отрезок, мм	тип ленты	кол-во диодов на метр	размер, мм
ST1002.320.20	20	2000	3000	>90	25	SMD2835	240	↔ 1000 × ⤢ 15

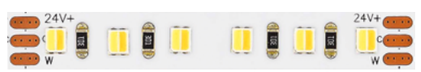

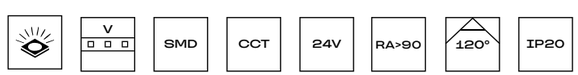

артикул	мощность, W/M	световой поток, LM	цветовая температура, K	коэфф. цвето-передачи, RA	мин. отрезок, мм	тип ленты	кол-во диодов на метр	размер, мм
ST1003.014.20 CCT	14,4	1470	2700-6000	>90	62,5	SMD2835	96	↔ 1000 × ⤢ 8





артикул	мощность, W/M	световой поток, LM	цветовая температура, K	коэфф. цвето-передачи, RA	мин. отрезок, мм	тип ленты	кол-во диодов на метр	размер, мм
ST1004.017.20 RGB	16,8	620 (R) 520 (G) 465 (B)	RGB	>90	50	SMD2835	240	↔ 1000 × ⤢ 10

Светодиодные ленты





артикул	мощность, W/M	световой поток, LM	цветовая температура, K	коэфф. цвето-передачи, RA	мин. отрезок, мм	тип ленты	кол-во диодов на метр	размер, мм
ST1006.018.20 RGBCCT	18	620 (R) 520 (G) 465 (B)	RGB+CCT (2700-6000)	>84	71,4	SMD5050	84	↔ 1000 × ⤢ 12



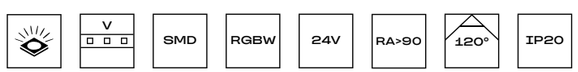

артикул	мощность, W/M	световой поток, LM	цветовая температура, K	коэфф. цвето-передачи, RA	мин. отрезок, мм	тип ленты	кол-во диодов на метр	размер, мм
ST019.318.20 RGBW	17,2	300	RGB+3000	>90	71,4	SMD5050	60	↔ 1000 × ⤢ 10
ST019.418.20 RGBW	17,2	300	RGB+4000	>90	71,4	SMD5050	60	↔ 1000 × ⤢ 10





артикул	мощность, W/M	световой поток, LM	цветовая температура, K	коэфф. цвето-передачи, RA	мин. отрезок, мм	тип ленты	кол-во диодов на метр	размер, мм
ST020.018.20	17,2	300	3000-6500	>84	71,4	SMD5050	60	↔ 1000 × ⤢ 10

Светодиодные ленты





артикул	мощность, W/M	световой поток, LM	цветовая температура, K	коэфф. цвето-передачи, RA	мин. отрезок, мм	тип ленты	кол-во диодов на метр	размер, мм
ST016.310.65	9,6	860	3000	>80	50	SMD2835	60	↔ 1000 × ⤢ 8
ST016.410.65	9,6	860	4000	>80	50	SMD2835	120	↔ 1000 × ⤢ 8
ST016.314.20	14,4	1400	3000	>80	34	SMD2835	180	↔ 1000 × ⤢ 10
ST016.405.20	4,8	400	4000	>80	100	SMD2835	60	↔ 1000 × ⤢ 8
ST016.410.20	9,6	860	4000	>80	50	SMD2835	120	↔ 1000 × ⤢ 8



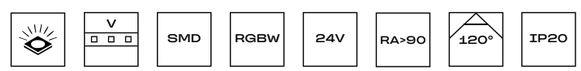

артикуле	мощность, W/M	световой поток, LM	цветовая температура, K	коэфф. цвето-передачи, RA	мин. отрезок, мм	тип ленты	кол-во диодов на метр	размер, мм
ST1005.318.20 RGBW	18	620 (R) 520 (G) 465 (B)	RGB+3000	>90	71,4	SMD5050	84	↔ 1000 × ⤢ 12
ST1005.418.20 RGBW	18	620 (R) 520 (G) 465 (B)	RGB+4000	>90	71,4	SMD5050	84	↔ 1000 × ⤢ 12

Блоки питания

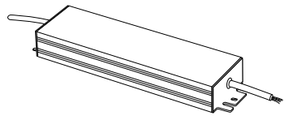

ST014.024.200

блок питания 200 W
24 V, 8.33 A
↔ 238 × ⤢ 58 × ↕ 32 MM
IP67

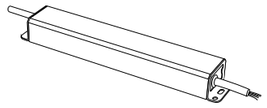

ST014.024.60
ST014.024.60.1

блок питания 60 W
24 V, 2.5 A
↔ 205 × ⤢ 35 × ↕ 24 MM
IP67

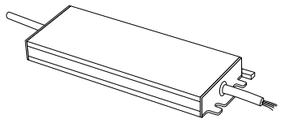

ST014.024.100

блок питания 100 W
24 V, 4.17 A
↔ 182 × ⤢ 62 × ↕ 17 MM
IP67

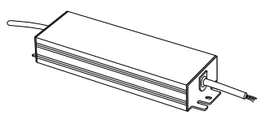

ST014.024.150

блок питания 150 W
24 V, 6.25 A
↔ 208 × ⤢ 58 × ↕ 32 MM
IP67

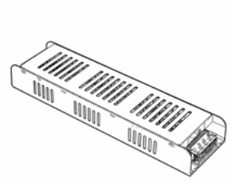

ST022.024.200

блок питания 200 W
24 V, 8.3 A
↔ 200 × ⤢ 98 × ↕ 40 MM
IP20

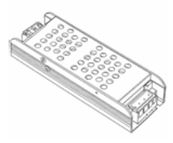

ST022.124.100

блок питания LS серии SLIM
100 W
24 V, 4.17 A
↔ 130 × ⤢ 43 × ↕ 23 MM
IP20

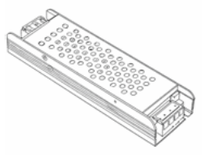

ST022.124.250

блок питания LS серии SLIM
250 W
24 V, 10.42 A
↔ 200 × ⤢ 49 × ↕ 23 MM
IP20

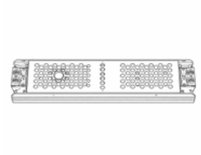

ST022.124.300

блок питания LS серии SLIM
300 W
24 V, 20.15 A
↔ 227 × ⤢ 58 × ↕ 28 MM
IP20

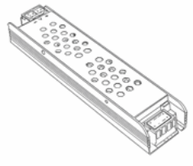

ST022.124.60

блок питания LS серии SLIM
60 W
24 V, 2.5 A
↔ 130 × ⤢ 43 × ↕ 23 MM
IP20

Контроллеры



ST9000.500.01RGBCW
белый

Wi-Fi 2,4 Ghz контроллер
для светодиодных лент
RGBCW, DC12-24 V, 8 A
↔ 115 × ⤢ 45 × ↕ 18MM

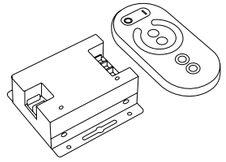

ST9002.400.00MIX

контроллер 2,4 Ghz
для светодиодной ленты
MIX WHITE, 2-канальный,
DC12-24 V; 12 A

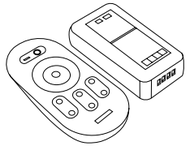

ST9002.500.00RGBW

контроллер 2,4 Ghz
для светодиодной ленты
RGBW, 4-канальный
DC12-24 V; 24 A

Профили и комплектующие

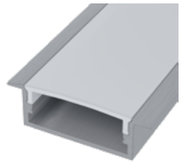

ST017.129.04
алюминий анодированный

встраиваемый
алюминиевый профиль
с рассеивателем
(комплект: 2 загл. + 4 креп. скобы)
↔ 2000 × ⤢ 30 × ↕ 10 MM

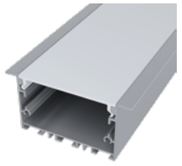

ST017.129.05
алюминий анодированный

встраиваемый алюминиевый профиль
с рассеивателем
(комплект: 2 загл.)
↔ 2000 × ⤢ 65 × ↕ 32 MM

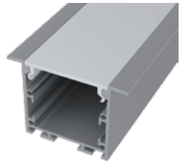

ST017.129.06
алюминий анодированный

встраиваемый алюминиевый профиль
с рассеивателем
(комплект: 2 загл.)
↔ 2000 × ⤢ 50 × ↕ 35 MM

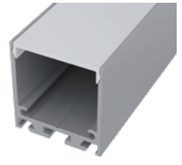

ST017.129.09
алюминий анодированный

накладной алюминиевый профиль
с рассеивателем
(комплект: 2 загл.)
↔ 2000 × ⤢ 32 × ↕ 35 MM



ST017.129.07
алюминий анодированный

встраиваемый алюминиевый профиль
с рассеивателем
(комплект: 2 загл.)
↔ 2000 × ⤢ 55 × ↕ 13 MM

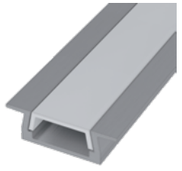

ST017.129.02
алюминий анодированный

встраиваемый алюминиевый профиль
с рассеивателем
(комплект: заглушки 2 шт.;
монтажная скоба 4 шт.)
↔ 2000 × ⤢ 21,7 × ↕ 6,7 MM

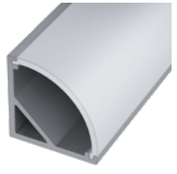

ST017.129.03
алюминий анодированный

угловой алюминиевый профиль
с рассеивателем
(комплект: заглушки 2 шт.;
монтажная скоба 4 шт.)
↔ 2000 × ⤢ 16 × ↕ 16 MM



ST038.129.02
алюминий

профиль алюминиевый под
натяжной потолок ПВХ
↔ 2000 × ⤢ 82 × ↕ 29 MM



ST038.429.01
черный
ST038.529.01
белый

парящий профиль
под ПВХ потолок
↔ 2000 × ⤢ 44 × ↕ 45 MM



ST038.529.01
алюминий
анодированный

парящий профиль
под ПВХ потолок
↔ 2000 × ⤢ 44 × ↕ 47 MM



ST037.429.01
черный

парящий профиль
под ГКЛ потолок 12мм.
↔ 2000 × ⤢ 43 × ↕ 46 MM

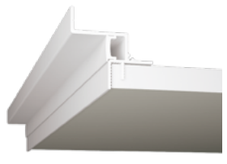

ST037.529.01
белый

парящий профиль
под ГКЛ потолок 12мм.
↔ 2000 × ⤢ 43 × ↕ 46 MM

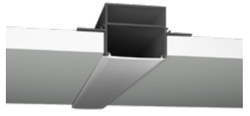

ST037.429.02
черный

световая линия
под ГКЛ потолок 12мм.↔
2000 × ⤢ 83 × ↕ 32 MM

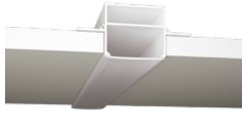

ST037.529.02
алюминий
анодированный

световая линия
под ГКЛ потолок 12мм
↔ 2000 × ⤢ 83 × ↕ 32 MM

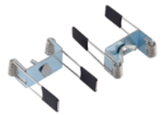

ST017.029.06
сталь

монтажная скоба
для ST017.129.06



ST017.029.09
сталь

Комплект подвеса 1 м
для накладного профиля
ST017.129.09

Источники света

Светодиодные лампы и модули от ST LUCE характеризует высочайшее качество, превосходный уровень технических характеристик, умные технологии, низкое энергопотребление и комфортная цена.

Применяя источники света от ST LUCE, вы делаете свой мир ярче!



ST9100

E14 · WiFi · СМАРТ · 2700-6500K · 180° ·





ST9100.149.05 ЭРИА

Умная светодиодная лампа

цоколь — E14
типоразмер — G45
напряжение — 220-240 V
мощность — 5 W
световой поток — 500 LM
цветовая температура — 2700-6500 K CCT
индекс цветопередачи — >84 RA
диммирование — да
угол рассеивания — 180º
протокол связи — Wi-Fi 2.4GHz
голосовое управление — Яндекс Алиса
размер — ∅37 × ↕113 MM

ST9100.148.05 ЭРИА

Умная светодиодная лампа

цоколь — E14
типоразмер — C37
напряжение — 220-240 V
мощность — 5 W
световой поток — 500 LM
цветовая температура — 2700-6500 K CCT
индекс цветопередачи — >84 RA
диммирование — да
угол рассеивания — 180º
протокол связи —Wi-Fi 2.4GHz
голосовое управление — Яндекс Алиса
размер — ∅37 × ↕113 MM

ST9101

60° · 0% 100% · 4000K





ST9101.449.07DIM
черный
ST9101.549.07DIM
белый

LED-модуль DIM

напряжение — 220-240 V
мощность — 7 W
световой поток — 560 LM
цветовая температура — 4000 K
индекс цветопередачи — >84 RA
диммирование — да
угол рассеивания — 60º
размер — ∅50 × ↕20 MM

ST9101.449.07
черный

LED-модуль

напряжение — 220-240 V
мощность — 7 W
световой поток — 560 LM
цветовая температура — 4000 K
индекс цветопередачи — >84 RA
диммирование — нет
угол рассеивания — 60º
размер — ∅50 × ↕20 MM

Основы светотехники

Световой поток и световая отдача

Световой поток — это общее количество света, которое излучается источником света или световым прибором во всех направлениях. Физически — это мощность видимого излучения, оцениваемая по его воздействию на зрительные клетки человека. Эта характеристика относится непосредственно к светильнику и не зависит от объектов окружения. Измеряется в люменах (лм).

Световая отдача показывает эффективность конкретного источника света. Чем больше световая отдача, тем эффективнее электрическая энергия (Вт) преобразуется в свет (лм). Измеряется в люменах деленных на Ватт.

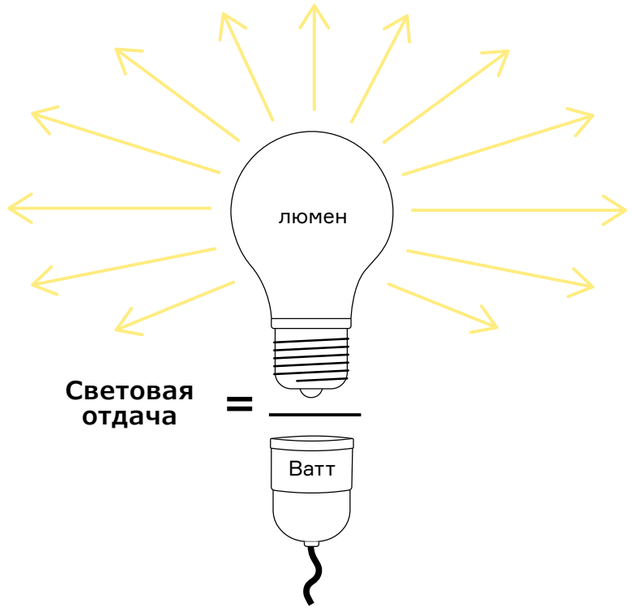

Освещенность

Освещенность — это отношение величины светового потока к площади, которую он освещает. Измеряется в люксах (лк).

Эта величина отражает количество света, попавшего на поверхность.

На реальном объекте освещенность зависит от суммы световых потоков светильников и геометрических характеристик объекта. Так, например, увеличив расстояние от пола до светильника, увеличивается часть светового потока, попадающего на стены, и уменьшается часть, падающая на пол.

Освещенность является наиболее простой и практичной величиной, обычно используется в качестве основной метрики для определения качества освещения в различных помещениях.

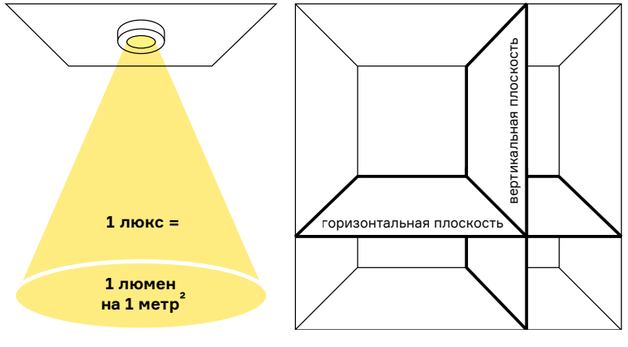

Пространственная освещенность

Цилиндрическая освещенность используется для оценки насыщения пространства светом. Она определяется как отношение светового потока, падающего на внешнюю поверхность цилиндра к его площади.

Эта характеристика важна для оценки комфорта обзора окружающего пространства, так как показывает — сколько света попадает на объект со всех вертикальных направлений.



При сильном смещении акцента на горизонтальную освещенность, тени на объектах в поле зрения становятся слишком резкими и глубокими, что приводит к искажению визуального восприятия лиц людей и объектов интерьера. Этот эффект может быть полезен для создания драматичной или динамичной атмосферы.



При обратной ситуации — избыточной цилиндрической освещенности, объекты теряют объем из-за отсутствия теней в вертикальных плоскостях. Снижается визуальный контраст, интерьеры становятся плоскими, теряется рельеф вертикальных поверхностей.



При оптимальном соотношении цилиндрической освещенности к горизонтальной (1:3 и 2:3) достигается гармоничное и естественное освещение, которое позволяет лучше воспринимать форму и объем. Мягкие тени, которые возникают при таком соотношении, помогают выделить рельеф, слегка подчеркнуть контур объекта и создать более читаемые и приятные визуальные образы.

Степень защиты IP (International Protection Marking)

Устойчивость к проникновению твердых частиц пыли указывается первой цифрой, защита от влаги — второй.

IP 67

0	защиты нет
1	защита от твердых тел размером > 50 мм
2	защита от твердых тел размером > 12,5 мм
3	защита от твердых тел размером > 2,5 мм
4	защита от твердых тел размером > 1 мм
5	частичная защита от пыли
6	полная защита от пыли

0	защиты нет
1	защита от капель конденсата, падающих вертикально
2	защита от капель, падающих под углом 15°
3	защита от капель, падающих под углом 60°
4	защита от брызг, падающих под любым углом
5	защита от струй, падающих под любым углом
6	защита от динамического воздействия потоков воды (морская волна)
7	защита от попадания воды при погружении на определенную глубину и время
8	защита от воды при неограниченном времени погружения на определенную глубину

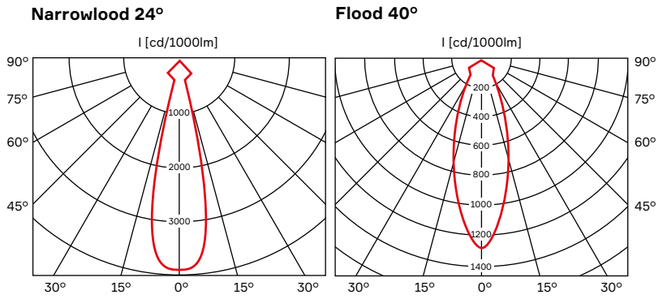

Кривая силы света (КСС)

Кривая силы света — это способ представления распределения светового потока вокруг светильника. Если светильник симметричен и имеет только одну ось симметрии, то нам потребуется только одна КСС, чтобы охарактеризовать его световое распределение.

Кривые силы света дают достаточно информации для выбора типа светильника.

Зная форму распределения света, можно подобрать светильник под конкретный световой эффект.

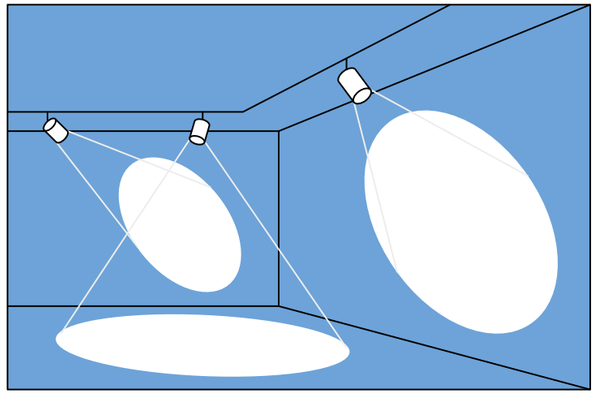

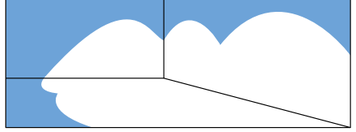

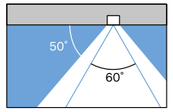

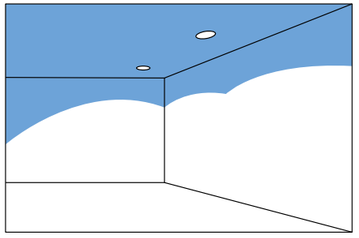

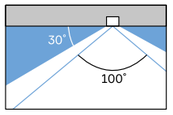

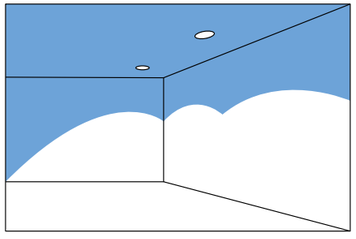

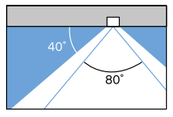

Так, например, для точечного акцента подойдет угол до 40°, а для общего освещения с созданием высокой вертикальной освещенности — от 100°.

Комбинация светильников с разными КСС позволяет создать эффективное и равномерное освещение в помещении, соблюсти баланс между направленным и отраженным светом.

Цветовая температура

Цветовая температура характеризует цветовой тон излучения. Изначально цветовая температура присуща только тепловым источникам, таким как лампа накала или звезды.
При нагреве объекта примерно до 800 градусов Кельвина (527° С) он начинает излучать свет, при увеличении температуры объекта цвет меняется от алого до фиолетового. Для удобства классификации всех источников света, включая светодиоды, было решено использовать шкалу цветовой температуры. Это позволяет соотнести цветовые характеристики искусственных источников света с цветами естественных источников.

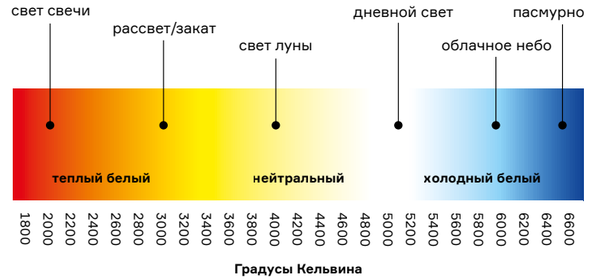

Правильный выбор цветовой температуры играет значительную роль в восприятии окружающего пространства и может существенно повлиять на наше настроение и общее качество жизни. Коротковолновая (синяя) часть спектра, попадая на сетчатку глаза, напрямую влияет на снижение выработки мелатонина — гормона, отвечающего за регулировку циркадных ритмов (циклов сон-бодрствование).

Чем выше цветовая температура — тем больше доля синего цвета в общем излучении, и тем больше подавляется выработка мелатонина. По этой причине холодный свет, особенно в диапазоне 5000K – 6500K является менее желательным в вечерней домашней обстановке, когда организму нужно подготовиться к отдыху и сну. И напротив — более оптимальным решением для рабочих пространств.

Кроме того, выбор цветовой температуры значительно влияет на восприятие освещаемых объектов: еды, цветов, кожи, одежды и предметов интерьера. Этот эффект активно используется в ритейле и музейно-выставочном освещении. Для жилых помещений подойдет цветовая температура 2700K – 4000K, для офисных пространств — от 4000K, для производственных и медицинских учреждений 4000K – 5000K. Идеальным решением дома может стать осветительное оборудование с возможностью изменения цветовой температуры.

Индекс цветопередачи

Цветопередача — характеристика источника света, которая отражает степень воспроизводимости цветов различных объектов при их освещении данным источником света в сравнении с эталонным источником (солнечный свет). Индекс цветопередачи - способ выразить эту характеристику численно. Существует множество индексов, однако за стандарт принят одноименный CRI (color raiting index или индекс цветопередачи). Оценка общего отклонения методом CRI обозначается Ra, где «a» означает «average» или «средний». Чем меньше значение Ra, тем больше искажений различных цветов может наблюдаться при использовании данного источника света.

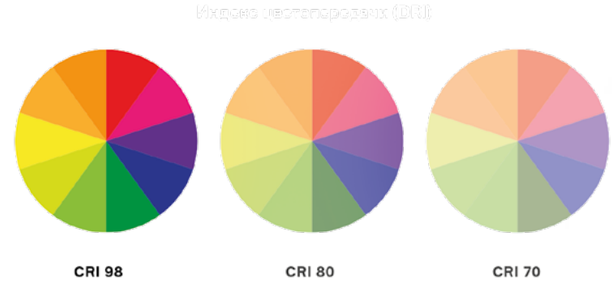

Высокая цветопередача крайне важна в местах длительного пребывания людей: жилых помещениях, особенно в детских комнатах, так как корректное восприятие цветов и их разнообразие положительно влияет на психологическое состояние человека.

Также высокая цветопередача необходима в помещениях, где работают с цветом: салонах красоты, типографиях, музеях и галереях, магазинах одежды, так как для этого класса объектов важно максимально точно представить визуальные качества продукта.

Артикулы

артикул	стр.
ST4365.446.25(30).SH_NOND_36CL	216
ST4365.446.30(35).SH_NOND_36CL	216
ST5365.446.36(40).SH_NOND_36CL	217
ST5365.446.45(45).SH_NOND_36CL	217
SL1576.401.02	421
SL1576.501.02	421
SL1586.413.01	420
SL1586.431.01	420
SL1586.513.01	420
SL1586.531.01	420
SL1589.011.01	409
SL1589.031.01	409
SL1589.041.01	409
SL1589.101.01	409
SL1589.111.01	409
SL1589.301.01	409
SL1589.311.01	409
SL1589.401.01	409
SL1589.411.01	409
SL1591.403.01	444
SL1591.503.01	444
SL1598.401.01	414
SL1598.411.01	414
SL1599.101.01	410
SL1599.111.01	410
SL439.503.01	429
SL439.531.01	411
SL444.031.01	417
SL444.301.01	417
SL446.041.01	412
SL446.111.01	412
SL446.401.01	412
SL446.411.01	412
SL446.471.01	412
SL446.741.01	412
SL455.041.01	425
SL582.411.01	413
SL595.031.01	416
SL595.071.01	416
SL595.701.01	416
SL596.301.01	415
SL597.401.01	422
SL597.401.02	402
SL597.401.03	402
SL597.501.01	422
SL597.501.02	402
SL6003.401.02	408
SL6003.501.01	408
SL6003.501.02	408
SL6003.511.01	408
ST051.408.01	302
ST051.418.01	302
ST051.508.01	302
ST051.518.01	302
ST052.408.01	304
ST052.408.02	304
ST052.408.03	304
ST052.508.01	304
ST052.508.02	304
ST052.508.03	304
ST053.402.01	305
ST053.402.02	305
ST053.402.03	305
ST053.502.01	305
ST053.502.02	305
ST053.502.03	305
ST100.402.01	371
ST100.412.01	371
ST100.502.01	371
ST100.512.01	371
ST102.442.09	379
ST102.442.12	379
ST102.502.12	379
ST102.542.12	379
ST104.402.06	349
ST104.422.06	349
ST108.207.01	395
ST108.417.01	395
ST108.507.01	395
ST108.517.01	395
ST109.407.01	394
ST109.407.02	394
ST109.507.01	394
ST109.507.02	394
ST110.407.01	390
ST110.507.01	390
ST111.407.01	390
ST111.427.01	390
ST111.437.01	390
ST111.507.01	390
ST111.527.01	390
ST112.532.06	401
ST112.532.12	401
ST113.432.05	378
ST113.432.09	378
ST113.442.05	378
ST113.442.09	378
ST113.532.05	378
ST113.532.09	378
ST113.542.05	378
ST114.207.01	391
ST114.407.01	391
ST114.507.01	391
ST115.432.12	382
ST115.442.07	382
ST115.442.12	382
ST115.532.07	382
ST115.532.12	382
ST115.533.12	443
ST115.542.07	382
ST115.542.12	382
ST1360.436.20	218
ST1360.436.30	218
ST1360.446.20	218
ST1360.446.30	218
ST1360.536.20	218
ST1360.536.30	218
ST1360.546.20	218
ST1360.546.30	218
ST1361.436.24	219
ST1361.446.24	219
ST1361.536.24	219
ST1361.546.24	219
ST1365.446.07_DIM	211
ST1365.446.12_DIM	211
ST1365.446.18_DIM	211
ST1365.546.07_DIM	211
ST1365.546.12_DIM	211
ST1365.546.18_DIM	211
ST151.303.01	446
ST151.308.01	446
ST151.403.01	446
ST151.406.01	294
ST151.408.01	446
ST151.506.01	294
ST151.508.01	446
ST152.406.01	295
ST152.416.01	295
ST152.503.01	447
ST152.506.01	295
ST152.513.01	447
ST152.516.01	295
ST155.502.01	396
ST156.502.01	396
ST157.432.15	386
ST157.432.20	386
ST157.442.15	386
ST157.442.20	386
ST157.532.15	386
ST157.532.20	386
ST157.542.15	386
ST157.542.20	386
ST160.431.03	418
ST160.531.03	418
ST161.401.05	419
ST161.411.05	419
ST161.501.05	419
ST163.402.01.02	400
ST163.502.01.02	400
ST164.402.01	380
ST164.502.01	380
ST165.432.12	368
ST165.442.12	368
ST165.532.12	368
ST165.542.12	368
ST1650.437.18	74
ST1650.437.24	74
ST1650.447.18	74
ST1650.447.24	74
ST1651.437.18	75
ST1651.437.24	75
ST1651.447.18	75
ST1651.447.24	75
ST1652.437.18	77
ST1652.437.24	77
ST1652.447.18	77
ST1652.447.24	77
ST166.432.17	369
ST166.442.17	369
ST166.542.17	369
ST167.452.01	392
ST167.502.01	392
ST167.542.01	392
ST168.452.02	393
ST168.502.01	393
ST168.502.02	393
ST168.542.01	393
ST170.402.01	389
ST170.432.07	388
ST170.442.07	388
ST170.502.01	389
ST170.532.07	388
ST170.542.07	388
ST171.402.01	399
ST171.432.07	398
ST171.442.07	398
ST171.502.01	399
ST171.532.07	398
ST171.542.07	398
ST1804.446.15	210
ST200.408.01	350
ST200.508.01	350
ST201.408.01	351
ST201.508.01	351
ST203.408.01	334
ST203.508.01	334
ST204.408.01	335
ST204.508.01	335
ST205.408.01	353
ST205.418.01	353
ST205.508.01	353
ST205.518.01	353
ST206.408.01	348
ST206.418.01	348
ST206.428.01	348
ST206.428.02	348
ST206.508.01	348
ST206.518.01	348
ST206.528.02	348
ST207.408.01	344
ST207.418.01	344
ST207.508.01	344
ST207.518.01	344
ST208.418.01	345
ST208.508.01	345
ST208.518.01	345
ST209.538.06	325
ST209.538.12	325
ST209.538.15	325
ST209.538.18	325
ST209.538.24	325
ST209.548.06	325
ST209.548.12	325
ST209.548.18	325
ST209.548.24	325
ST210.538.06	320
ST210.538.08	320
ST210.538.12	320
ST210.548.06	320
ST210.548.08	320
ST210.548.12	320
ST211.538.06.24	327
ST211.538.10.36	327
ST211.548.06.24	327
ST211.548.08.36	327
ST211.548.10.36	327
ST212.508.05	352
ST212.508.10	352
ST213.108.01	356
ST213.118.01	356
ST213.408.01	356
ST213.508.01	356
ST214.408.01	333
ST214.508.01	333
ST216.408.01	321
ST216.508.01	321
ST217.448.09	323
ST217.538.09	323
ST217.548.09	323
ST218.209.00	346
ST218.219.00	346
ST218.418.01	346
ST218.428.01	346
ST218.448.01	346
ST218.458.01	346
ST218.518.01	346
ST218.548.01	346
ST218.558.01	346
ST2365.436.12(15).LG_NOND_36CL	212
ST2365.436.12(15).SH_NOND_36M	213
ST2365.436.8(12).LG_NOND_36CL	212
ST2365.436.8(12).SH_NOND_36MT	213
ST2365.436.8(8).LG_NOND_36CL	212
ST2365.436.8(8).SH_NOND_36MT	213
ST2365.446.12(15).LG_NOND_36CL	212
ST2365.446.12(15).SH_NOND_36MT	213
ST2365.446.8(12).LG_NOND_36CL	212
ST2365.446.8(12).SH_NOND_36MT	213
ST2365.446.8(8).LG_NOND_36CL	212
ST2365.446.8(8).SH_NOND_36MT	213
ST2365.536.12(15).LG_NOND_36CL	212
ST2365.536.12(15).SH_NOND_36MT	213
ST2365.536.8(12).LG_NOND_36CL	212
ST2365.536.8(12).SH_NOND_36MT	213
ST2365.536.8(8).LG_NOND_36CL	212
ST2365.536.8(8).SH_NOND_36MT	213
ST2365.546.12(15).LG_NOND_36CL	212
ST2365.546.12(15).SH_NOND_36MT	213
ST2365.546.8(12).LG_NOND_36CL	212
ST2365.546.8(12).SH_NOND_36MT	213
ST2365.546.8(8).LG_NOND_36CL	212
ST2365.546.8(8).SH_NOND_36MT	213
ST250.148.01	326
ST250.148.02	326
ST250.448.01	326
ST250.448.02	326
ST250.548.01	326
ST250.548.02	326
ST250.558.01	326
ST250.558.02	326
ST251.408.01	339
ST251.408.02	339
ST251.508.01	339
ST251.508.02	339
ST251.518.01	339
ST252.508.01	358
ST252.518.01	358
ST253.508.01	358
ST254.308.01	358
ST254.318.01	358
ST254.328.01	358
ST254.328.02	358
ST255.408.01	342
ST255.418.01	342
ST255.428.02	342
ST255.518.01	342
ST255.528.02	342
ST256.418.01	354
ST256.518.01	354
ST257.408.01	355
ST257.508.01	355
ST258.408.01	360

артикул	стр.
ST258.418.01	360
ST258.508.01	360
ST258.508.02	360
ST259.408.01	332
ST259.438.10	332
ST259.538.10	332
ST259.548.10	332
ST260.408.01	340
ST260.458.01	340
ST260.508.01	340
ST260.548.01	340
ST261.418.01	336
ST261.418.02	336
ST261.508.01	336
ST261.518.01	336
ST261.518.02	336
ST262.408.01	337
ST262.418.01	337
ST262.418.02	337
ST262.508.01	337
ST262.518.01	337
ST262.518.02	337
ST263.408.01	338
ST263.508.01	338
ST263.518.01	338
ST300.206.01	290
ST300.406.01	290
ST300.506.01	290
ST301.406.01	291
ST301.426.01	291
ST301.436.01	291
ST301.526.01	291
ST302.206.01	290
ST302.406.01	290
ST302.506.01	290
ST303.408.01	331
ST303.502.01	397
ST303.508.01	331
ST3365.436.12(12). LG_NOND_36CL	214
ST3365.436.12(12).SH_NOND_36CL	215
ST3365.436.15(18). LG_NOND_36CL	214
ST3365.436.15(18).SH_NOND_36CL	215
ST3365.436.18(20). LG_NOND_36CL	214
ST3365.436.18(20).SH_NOND_36CL	215
ST3365.446.12(12). LG_NOND_36CL	214
ST3365.446.12(12).SH_NOND_36CL	215
ST3365.446.15(18). LG_NOND_36CL	214
ST3365.446.15(18).SH_NOND_36CL	215
ST3365.446.18(20). LG_NOND_36CL	214
ST3365.446.18(20).SH_NOND_36CL	215
ST3365.536.12(12). LG_NOND_36CL	214
ST3365.536.12(12).SH_NOND_36CL	215
ST3365.536.15(18). LG_NOND_36CL	214
ST3365.536.15(18).SH_NOND_36CL	215
ST3365.536.18(20). LG_NOND_36CL	214
ST3365.536.18(20).SH_NOND_36CL	215
ST3365.546.12(12). LG_NOND_36CL	214
ST3365.546.12(12).SH_NOND_36CL	215
ST3365.546.15(18). LG_NOND_36CL	214
ST3365.546.15(18).SH_NOND_36CL	215
ST3365.546.18(20). LG_NOND_36CL	214
ST3365.546.18(20).SH_NOND_36CL	215
ST350.436.10.36	283
ST350.436.15.36	283
ST350.436.20.36	283
ST350.436.30.36	283
ST350.446.10.36	283
ST350.446.15.36	283
ST350.446.20.36	283
ST350.446.30.36	283
ST350.536.10.36	283
ST350.536.15.36	283

артикул	стр.
ST350.536.20.36	283
ST350.536.30.36	283
ST350.546.10.36	283
ST350.546.15.36	283
ST350.546.20.36	283
ST350.546.30.36	283
ST351.436.10.36	280
ST351.436.15.36	280
ST351.436.20.36	280
ST351.436.30.36	280
ST351.446.15.36	280
ST351.446.20.36	280
ST351.536.10.36	280
ST351.536.15.36	280
ST351.546.10.36	280
ST351.546.20.36	280
ST351.546.30.36	280
ST353.536.06	180
ST353.546.06	180
ST354.433.12	182
ST354.436.12	182
ST354.443.12	182
ST354.446.12	182
ST354.533.12	182
ST354.536.12	182
ST354.543.12	182
ST354.546.12	182
ST355.436.10	183
ST355.446.10	183
ST355.536.10	183
ST355.546.10	183
ST357.433.06	184
ST357.436.12	184
ST357.436.20	184
ST357.443.06	184
ST357.446.12	184
ST357.446.20	184
ST357.533.06	184
ST357.536.06	184
ST357.536.20	184
ST357.543.06	184
ST357.546.20	184
ST358.433.07	185
ST358.436.07	185
ST358.443.07	185
ST358.533.07	185
ST358.536.07	185
ST358.543.07	185
ST359.436.15	164
ST359.446.15	164
ST360.436.12	169
ST360.436.20	169
ST360.436.30.2	169
ST360.436.40	169
ST360.446.12	169
ST360.446.20	169
ST360.446.40	169
ST360.536.12	169
ST360.536.20	169
ST360.536.30	169
ST360.536.30.2	169
ST360.536.40	169
ST360.546.12	169
ST360.546.20	169
ST360.546.30.2	169
ST360.546.40	169
ST361.436.06	188
ST361.436.12	188
ST361.436.18	188
ST361.446.06	188
ST361.446.12	188
ST361.446.18	188

артикул	стр.
ST361.536.06	188
ST361.536.12	188
ST361.536.18	188
ST361.546.06	188
ST361.546.12	188
ST361.546.18	188
ST362.436.06	191
ST362.436.12	191
ST362.446.12	191
ST362.536.06	191
ST362.536.12	191
ST362.546.06	191
ST362.546.12	191
ST363.436.12	170
ST363.446.12	170
ST363.536.12	170
ST363.546.12	170
ST364.436.06	192
ST364.436.12	192
ST364.446.06	192
ST364.446.12	192
ST364.536.06	192
ST364.536.12	192
ST364.546.06	192
ST364.546.12	192
ST365.436.07	178
ST365.436.12	178
ST365.436.18	178
ST365.446.07	178
ST365.446.12	178
ST365.446.18	178
ST365.536.07	178
ST365.536.12	178
ST365.536.18	178
ST365.546.07	178
ST365.546.12	178
ST365.546.18	178
ST366.438.12	276
ST366.438.24	276
ST366.448.12	276
ST366.448.24	276
ST366.538.12	276
ST366.538.24	276
ST366.548.12	276
ST366.548.24	276
ST369.206.01	292
ST369.406.01	292
ST369.506.01	292
ST370.406.10	166
ST370.406.12	166
ST370.406.18	166
ST370.406.20	166
ST370.406.36	166
ST370.506.12	166
ST370.506.18	166
ST371.406.12	167
ST371.406.18	167
ST371.506.12	167
ST371.506.18	167
ST372.406.12	190
ST372.506.12	190
ST375.406.07	179
ST375.406.12	179
ST375.406.20	179
ST375.506.07	179
ST375.506.12	179
ST375.506.20	179
ST377.403.07	197
ST377.503.07	197
ST378.406.18	242
ST378.436.09	243
ST378.496.09	242

артикул	стр.
ST378.536.09	243
ST381.406.01	288
ST381.506.01	288
ST382.436.10.TRIAC	279
ST382.436.20.TRIAC	279
ST382.446.10.TRIAC	279
ST382.446.20.TRIAC	279
ST382.536.10.TRIAC	279
ST382.536.20.TRIAC	279
ST382.546.10.TRIAC	279
ST382.546.20.TRIAC	279
ST383.496.10	267
ST383.596.20	267
ST384.436.10	281
ST384.436.20	283
ST384.446.10	283
ST384.446.20	283
ST384.536.10	283
ST384.536.20	283
ST384.546.10	283
ST384.546.20	283
ST385.436.10	284
ST385.436.20	284
ST385.446.10	284
ST385.446.20	284
ST385.536.10	284
ST385.536.20	284
ST385.546.10	284
ST385.546.20	284
ST397.436.20	278
ST397.436.30	278
ST397.446.20	278
ST397.446.30	278
ST397.536.20	278
ST397.536.30	278
ST397.546.20	278
ST397.546.30	278
ST398.436.20	277
ST398.436.30	277
ST398.446.20	277
ST398.446.30	277
ST398.536.20	277
ST398.536.30	277
ST398.546.20	277
ST398.546.30	277
ST451.436.12.1	90
ST451.436.12.2	90
ST451.446.12.1	90
ST451.446.12.2	90
ST451.536.12.1	90
ST451.536.12.2	90
ST451.546.12.2	90
ST452.436.10	91
ST452.446.10	91
ST453.436.20	92
ST453.446.20	92
ST453.536.20	92
ST453.546.20	92
ST454.436.12	93
ST454.446.12	93
ST454.536.12	93
ST454.546.12	93
ST455.436.12	94
ST455.436.24	94
ST455.446.12	94
ST455.446.24	94
ST455.536.12	94
ST455.536.24	94
ST456.436.12	95
ST456.436.24	95
ST456.446.12	95
ST456.446.24	95

артикул	стр.
ST456.536.12	95
ST456.536.24	95
ST508.503.01	250
ST508.513.01	250
ST600.442.10	370
ST600.446.12	289
ST600.532.10	370
ST600.533.10	445
ST600.542.10	370
ST600.543.10	445
ST600.546.12	289
ST601.432.18	372
ST601.432.32	372
ST601.442.18	372
ST601.442.32	372
ST601.442.48	372
ST601.532.48	372
ST601.542.48	372
ST602.443.56	439
ST602.543.120	439
ST602.543.56	439
ST603.243.114	436
ST603.243.57	436
ST603.443.114	436
ST603.543.56	436
ST604.243.22	437
ST604.243.57	437
ST604.443.114	437
ST604.443.34	437
ST604.443.46	437
ST604.543.114	437
ST604.543.46	437
ST604.543.56	437
ST605.243.114	434
ST605.243.57	434
ST605.243.72	434
ST605.443.114	434
ST605.543.114	434
ST606.429.00	374
ST606.432.12	374
ST606.432.27	374
ST606.432.36	374
ST606.432.48	374
ST606.432.96	374
ST606.442.12	374
ST606.442.27	374
ST606.442.36	374
ST606.442.48	374
ST606.442.96	374
ST606.529.00	374
ST606.532.12	374
ST606.532.27	374
ST606.532.48	374
ST606.532.96	374
ST606.542.12	374
ST606.542.27	374
ST606.542.36	374
ST606.542.48	374
ST606.542.96	374
ST607.442.08	406
ST607.442.12	406
ST607.442.16	406
ST607.542.12	406
ST607.542.16	406
ST608.432.12	376
ST608.432.27	376
ST608.432.48	376
ST608.432.96	376
ST608.442.12	376
ST608.442.27	376
ST608.442.48	376
ST608.442.96	376

артикул	стр.
ST608.532.12	376
ST608.532.27	376
ST608.532.48	376
ST608.532.96	376
ST608.542.12	376
ST608.542.27	376
ST608.542.96	376
ST610.243.39	438
ST610.243.52	438
ST610.543.39	438
ST610.543.52	438
ST611.543.32	432
ST612.443.32	433
ST612.533.32	433
ST612.543.32	433
ST613.203.06	440
ST613.403.06	440
ST613.413.06	440
ST613.503.06	440
ST613.513.06	440
ST614.203.06	442
ST614.213.06	442
ST614.403.06	442
ST614.413.06	442
ST614.503.06	442
ST614.513.06	442
ST615.543.68	430
ST650.436.10	285
ST650.442.10	389
ST650.446.10	285
ST650.532.10	389
ST650.536.10	285
ST650.546.10	285
ST651.432.09	385
ST651.432.14	385
ST651.436.09	286
ST651.436.14	286
ST651.438.09	317
ST651.438.14	317
ST651.442.09	385
ST651.442.14	385
ST651.446.09	286
ST651.446.14	286
ST651.448.09	317
ST651.448.14	317
ST651.532.09	385
ST651.532.14	385
ST651.536.09	286
ST651.536.14	286
ST651.538.09	317
ST651.538.14	317
ST651.542.14	385
ST651.546.09	286
ST651.546.14	286
ST651.548.09	317
ST651.548.14	317
ST652.436.12	287
ST652.438.12	316
ST652.442.12	384
ST652.446.12	287
ST652.448.12	316
ST652.532.12	384
ST652.536.12	287
ST652.538.12	316
ST652.542.12	384
ST652.546.12	287
ST652.548.12	316
ST653.131.01	424
ST653.331.01	424
ST653.431.01	424
ST653.531.01	424
ST654.438.10	316

артикул	стр.
ST654.442.10	383
ST654.448.10	316
ST654.532.10	383
ST654.542.10	383
ST655.436.18H	239
ST655.446.09	239
ST655.446.09H	239
ST655.446.18H	239
ST655.496.09	238
ST655.496.09H	238
ST655.496.18H	238
ST655.596.09	238
ST655.596.18H	238
ST656.436.09	245
ST656.446.09	245
ST656.496.09	244
ST656.596.09	244
ST657.436.09H	235
ST657.436.18H	235
ST657.436.27H	235
ST657.446.09	235
ST657.446.09H	235
ST657.446.18H	235
ST657.446.27H	235
ST657.496.09	234
ST657.496.09H	234
ST657.496.18	234
ST657.496.18H	234
ST657.496.27H	234
ST657.496.40H	234
ST657.536.09H	235
ST657.536.18	235
ST657.536.18H	235
ST657.536.27H	235
ST657.546.09H	235
ST657.546.18H	235
ST657.546.27H	235
ST657.596.09	234
ST657.596.18	234
ST657.596.18H	234
ST657.596.27	234
ST657.596.27H	234
ST657.596.40	234
ST657.596.40H	234
ST658.436.07	249
ST658.446.10H	249
ST658.496.07	248
ST658.496.10H	248
ST658.496.20H	248
ST658.596.20	248
ST659.293.10	251
ST659.593.10	251
ST660.286.20	246
ST660.296.10	246
ST660.436.10H	247
ST660.436.20H	247
ST660.446.10H	247
ST660.446.20H	247
ST660.486.20	246
ST660.486.20H	246
ST660.496.10H	246
ST660.496.20	246
ST660.536.10	247
ST660.536.10H	247
ST660.536.20H	247
ST660.546.10H	247
ST660.546.20H	247
ST660.586.20	246
ST660.596.10	246
ST660.596.10H	246
ST660.596.20	246
ST660.596.20H	246
ST661.436.30	260
ST661.436.40	260
ST661.446.20	260
ST661.446.30	260
ST661.446.40	260
ST661.536.10	260
ST661.536.40	260
ST661.536.40.L	260
ST661.546.10	260
ST661.546.20	260
ST661.546.30	260
ST661.546.40	260
ST664.496.18H	233
ST664.596.18H	233
ST665.436.08	53
ST665.436.12	53
ST665.436.16	53
ST665.436.21	53
ST665.446.12	53
ST665.446.16	53
ST665.446.21	53
ST666.436.05	54
ST666.436.10	54
ST666.436.15	54
ST666.436.20	54
ST666.446.05	54
ST666.446.10	54
ST666.446.15	54
ST666.446.20	54
ST667.436.05	52
ST667.436.10	52
ST667.436.15	52
ST667.446.05	52
ST667.446.10	52
ST667.446.15	52
ST668.436.08	55
ST668.436.16	55
ST668.446.08	55
ST668.446.16	55
ST669.336.05	56
ST669.346.05	56
ST669.436.05	56
ST669.446.05	56
ST670.346.12	59
ST670.446.12	59
ST671.336.05	58
ST671.336.09	58
ST671.346.05	58
ST671.346.09	58
ST671.436.05	58
ST671.436.09	58
ST671.446.05	58
ST671.446.09	58
ST672.433.03	60
ST672.443.03	60
ST673.436.12	141
ST673.436.18	141
ST673.436.24	141
ST673.446.12	141
ST673.446.18	141
ST673.446.24	141
ST673.536.12	141
ST673.536.18	141
ST673.536.24	141
ST673.546.12	141
ST673.546.24	141
ST674.436.15	140
ST674.436.20	140
ST674.436.30	140
ST674.446.15	140
ST674.446.20	140
ST674.446.30	140
ST674.536.15	140
ST674.536.20	140
ST674.536.30	140
ST674.546.15	140
ST674.546.20	140
ST674.546.30	140
ST675.436.06	143
ST675.436.12	143
ST675.446.06	143
ST675.446.12	143
ST675.536.06	143
ST675.536.12	143
ST675.546.06	143
ST675.546.12	143
ST676.436.05	142
ST676.436.10	142
ST676.446.05	142
ST676.446.10	142
ST676.536.05	142
ST676.536.10	142
ST676.546.05	142
ST676.546.10	142
ST677.436.09	144
ST677.436.18	144
ST677.446.09	144
ST677.446.18	144
ST677.536.09	144
ST677.536.18	144
ST677.546.09	144
ST677.546.18	144
ST678.436.06	145
ST678.446.06	145
ST678.536.06	145
ST678.546.06	145
ST679.436.32	146
ST679.436.48	146
ST679.446.32	146
ST679.446.48	146
ST680.433.07	147
ST680.443.07	147
ST680.533.07	147
ST680.543.07	147
ST681.446.07	194
ST682.336.07	195
ST682.346.07	195
ST682.436.07	195
ST682.446.07	195
ST682.536.07	195
ST682.546.07	195
ST683.336.08	196
ST683.346.08	196
ST683.436.08	196
ST683.446.08	196
ST683.546.08	196
ST685.436.09	237
ST685.436.18	237
ST685.446.09	237
ST685.496.09	236
ST685.496.18	236
ST685.536.09	237
ST685.536.18	237
ST685.546.09	237
ST685.546.18	237
ST685.596.09	236
ST685.596.18	236
ST686.436.09	241
ST686.436.09H	241
ST686.436.18	241
ST686.446.09	241
ST686.446.18	241
ST686.496.09	240
ST686.496.18	240
ST686.536.09	241
ST686.536.18	241
ST686.546.09	241
ST686.546.18	241
ST686.596.09	240
ST686.596.18	240
ST687.536.03	61
ST687.546.03	61
ST688.436.05	62
ST688.446.05	62
ST689.436.05	63
ST689.446.05	63
ST691.446.10	262
ST691.446.20	262
ST691.536.10	262
ST691.536.20	262
ST691.546.10	262
ST691.546.20	262
ST692.202.01	266
ST692.402.01	266
ST692.502.01	266
ST693.436.20	267
ST693.446.20	267
ST695.436.10	264
ST695.436.20	264
ST695.446.10	264
ST695.446.20	264
ST695.536.10	264
ST695.536.20	264
ST695.546.10	264
ST695.546.20	264
ST696.436.10	263
ST696.436.20	263
ST696.446.10	263
ST696.446.20	263
ST696.536.10	263
ST696.536.20	263
ST696.546.10	263
ST696.546.20	263
ST700.038.08	329
ST700.038.16	329
ST700.038.22	329
ST700.048.08	329
ST700.048.16	329
ST700.048.22	329
ST700.538.16	328
ST700.548.22	328
ST701.548.12	315
ST702.338.12	315
ST702.348.12	315
ST702.438.12	315
ST703.438.10	312
ST703.448.10	312
ST703.538.10	312
ST703.548.10	312
ST704.438.10	312
ST704.448.10	312
ST704.538.10	312
ST704.548.10	312
ST705.438.10	313
ST705.448.10	313
ST705.538.10	313
ST706.438.30	314
ST706.438.45	314
ST706.438.60	314
ST706.448.30	314
ST706.448.45	314
ST706.448.60	314
ST751.438.10	313
ST751.448.10	313
ST751.538.10	313
ST751.548.10	313
ST752.538.07	319
ST752.538.18	319
ST752.538.24	319
ST752.548.12	319
ST752.548.18	319
ST752.548.24	319
ST753.438.07	322
ST754.538.07	310
ST754.548.07	310
ST754.548.07	330
ST755.438.07	318
ST755.438.12	318
ST755.438.18	318
ST755.448.07	318
ST755.448.12	318
ST755.448.18	318
ST755.538.07	318
ST755.538.18	318
ST755.548.07	318
ST755.548.12	318
ST755.548.18	318
ST757.438.10S	309
ST757.438.20	309
ST757.448.10R	309
ST757.448.10S	309
ST757.448.20	309
ST757.538.10S	309
ST757.538.20	309
ST757.548.10S	309
ST757.548.20	309
ST758.438.10	308
ST758.448.10	308
ST758.538.10	308
ST758.548.10	308
ST759.408.01	330
ST759.438.07	330
ST759.448.07	330
ST759.508.01	330
ST759.538.07	330
ST761.433.10	381
ST761.443.10	381
ST761.543.10	381
ST762.532.07	362
ST762.532.12	362
ST762.542.07	362
ST762.542.12	362
ST763.532.10	363
ST763.532.14	363
ST763.542.10	363
ST763.542.14	363
ST800.409.20	171
ST800.436.15	172
ST800.446.15	172
ST800.509.20	171
ST800.536.15	172
ST800.546.15	172
ST801.436.20	172
ST801.446.20	172
ST801.536.20	172
ST801.546.20	172
ST802.436.12	174
ST802.446.12	174
ST802.536.12	174
ST802.546.12	174
ST803.436.10	175
ST803.446.10	175
ST803.536.10	175
ST803.546.10	175
ST804.436.18	176
ST804.446.12	176
ST804.536.12	176
ST804.536.18	176
ST804.546.12	176
ST805.236.12	193
ST805.246.12	193
ST805.436.12	193
ST805.446.12	193
ST805.536.12	193
ST805.546.12	193
ST806.236.12	189
ST806.246.12	189
ST806.436.12	189
ST806.446.12	189
ST806.536.12	189
ST806.546.12	189
ST807.236.12	181
ST807.246.12	181
ST807.436.12	181
ST807.446.12	181
ST808.236.08	187
ST808.236.16	187
ST808.246.16	187
ST808.436.08	187
ST808.436.16	187
ST808.446.08	187
ST808.446.16	187
ST808.536.08	187
ST808.536.16	187
ST808.546.08	187
ST808.546.16	187
ST809.446.09	177
ST809.536.09	177
ST809.546.09	177
ST810.206.05	107
ST810.246.05	107
ST810.406.05	107
ST810.446.05	107
ST811.206.05	110
ST811.406.05	110
ST811.446.05	110
ST812.206.03	108
ST812.246.03	108
ST812.406.03	108
ST812.446.03	108
ST813.206.05	109
ST813.246.05	109
ST813.406.05	109
ST813.446.05	109
ST814.206.03	112
ST814.246.03	112
ST814.446.03	112
ST815.206.05	113
ST815.246.05	113
ST815.406.05	113
ST816.206.12	115
ST816.246.12	115
ST816.406.12	115
ST816.446.12	115
ST817.206.12	115
ST817.246.12	115
ST817.406.12	115
ST817.446.12	115
ST818.206.12	111
ST818.246.12	111
ST818.406.12	111
ST818.446.12	111
ST819.206.03	114
ST819.246.03	114
ST819.406.03	114
ST819.446.03	114
ST850.408.07	301
ST850.408.12	301
ST850.508.07	301

артикул	стр.
ST851.438.07	301
ST851.438.12	301
ST851.448.07	301
ST851.538.07	301
ST851.538.12	301
ST851.548.07	301
ST851.548.12	301
ST901.405.28	450
ST902.405.14	451
ST902.405.21	451
ST905.508.01_3	364
ST906.508.01_3	365
ST906.508.02_2	365
ST906.518.01_3	365
ST907.508.01_3	364
ST907.518.01_3	364
ST960.447.10	121
ST961.437.09	121
ST961.437.14	121
ST961.447.09	121
ST961.447.14	121
ST963.407.00	122
ST980.437.09	127
ST980.447.09	127
ST001.169.00	156
ST001.169.00	228
ST001.169.00.1	156
ST001.169.00.1	228
ST001.179.00	272
ST001.419.00	271
ST001.429.00	271
ST001.429.02	275
ST001.439.00	271
ST001.489.02	275
ST001.519.00	271
ST001.529.00	271
ST001.529.01	271
ST001.529.02	275
ST001.539.00	271
ST001.589.02	275
ST002.409.00	271
ST002.419.00	271
ST002.429.00	271
ST002.439.00	271
ST002.449.00	271
ST002.459.00	271
ST002.469.00	271
ST002.469.00	275
ST002.479.00	271
ST002.489.00	271
ST002.509.00	271
ST002.519.00	271
ST002.529.00	271
ST002.539.00	271
ST002.549.00	271
ST002.559.00	271
ST002.559.00.1	271
ST002.579.00	271
ST002.589.00	271
ST003.129.04	156
ST003.189.04	156
ST003.199.04	156
ST003.419.00	155
ST003.429.00	155
ST003.429.02	156
ST003.439.00	155
ST003.489.04	156
ST003.499.01	156
ST003.519.00	155
ST003.529.00	155
ST003.539.00	155
ST003.589.04	156

артикул	стр.
ST004.419.00	159
ST004.419.12	159
ST004.429.00	159
ST004.429.12	159
ST004.439.00	159
ST004.439.12	159
ST004.519.00	159
ST004.519.12	159
ST004.529.00	159
ST004.529.12	159
ST004.539.00	159
ST004.539.12	159
ST005.419.00	155
ST005.429.00	155
ST005.469.00	155
ST005.469.00	160
ST005.519.00	155
ST005.529.00	155
ST005.569.00	155
ST005.749.00	160
ST005.779.00	155
ST006.419.00	163
ST006.429.00	163
ST006.439.00	163
ST006.449.00	163
ST006.459.00	163
ST006.469.00	163
ST006.519.00	163
ST006.529.00	163
ST006.539.00	163
ST006.549.00	163
ST006.559.00	163
ST006.569.00	163
ST007.400.12	160
ST007.419.00	155
ST007.429.00	161
ST007.429.12	161
ST007.439.00	155
ST007.449.00	161
ST007.449.12	161
ST007.459.00	161
ST007.459.12	161
ST007.469.00	155
ST007.479.00	155
ST007.489.00	155
ST007.499.12	160
ST007.500.12	160
ST007.519.00	155
ST007.529.00	161
ST007.529.12	161
ST007.539.00	155
ST007.549.00	161
ST007.549.12	161
ST007.559.00	161
ST007.559.12	161
ST007.569.00	155
ST007.579.00	155
ST007.589.00	155
ST007.599.12	160
ST008.048.300.1	162
ST008.048.350	162
ST008.148.100	139
ST008.148.100	162
ST008.148.150	162
ST008.148.150	139
ST008.148.200	139
ST008.148.200	162
ST008.148.300	139
ST008.148.300	162
ST008.148.300.1	162
ST008.148.400	139
ST008.148.400	162

артикул	стр.
ST011.048.100	162
ST011.048.100.TRIAC	162
ST011.048.180.TRIAC	162
ST011.048.200	162
ST011.048.300	162
ST011.058.100	162
ST011.058.200	162
ST011.058.300	162
ST012.419.00	275
ST012.429.00	275
ST012.439.00	275
ST012.519.00	275
ST012.529.00	275
ST012.539.00	275
ST013.419.00	275
ST013.429.00	275
ST013.439.00	275
ST013.449.00	275
ST013.479.00	275
ST013.489.00	275
ST013.519.00	275
ST013.529.00	275
ST013.539.00	275
ST013.549.00	275
ST013.579.00	275
ST013.589.00	275
ST014.024.100	472
ST014.024.150	472
ST014.024.200	472
ST014.024.60	472
ST014.024.60.1	472
ST015.129.03	228
ST015.179.02.1	228
ST015.189.02	228
ST015.189.03	228
ST015.199.03	228
ST015.400.97	163
ST015.400.97	232
ST015.400.97	300
ST015.400.97H	205
ST015.400.98	163
ST015.400.98	205
ST015.400.98	232
ST015.400.98	300
ST015.400.98.1	163
ST015.400.98.1	205
ST015.400.98.1	232
ST015.400.98.1	300
ST015.419.00H	227
ST015.422.10H	232
ST015.422.11H	232
ST015.422.12H	232
ST015.422.13	232
ST015.422.14.1	227
ST015.422.15H	227
ST015.422.16	227
ST015.422.17H	227
ST015.422.19	232
ST015.422.20	232
ST015.422.21H	227
ST015.429.00H	227
ST015.429.10	227
ST015.439.00H	227
ST015.500.97H	163
ST015.500.97H	205
ST015.500.97H	232
ST015.500.97H	300
ST015.500.97Z	163
ST015.500.97Z	205
ST015.500.97Z	232
ST015.500.97Z	300
ST015.500.98	163

артикул	стр.
ST015.500.98	205
ST015.500.98	232
ST015.500.98	300
ST015.500.99	163
ST015.500.99	205
ST015.500.99	232
ST015.500.99	300
ST015.519.00H	227
ST015.522.10H	232
ST015.522.11H	232
ST015.522.12H	232
ST015.522.13	232
ST015.522.14.1	227
ST015.522.15H	227
ST015.522.16	227
ST015.522.17H	227
ST015.522.19	232
ST015.522.20	232
ST015.522.21H	227
ST015.529.00H	227
ST015.529.10	227
ST015.539.00H	227
ST016.310.65	471
ST016.314.20	471
ST016.405.20	471
ST016.410.20	471
ST016.410.65	471
ST017.029.06	475
ST017.029.09	475
ST017.129.02	474
ST017.129.03	474
ST017.129.04	474
ST017.129.05	474
ST017.129.06	474
ST017.129.07	474
ST017.129.09	474
ST018.308.20	468
ST018.310.20	468
ST018.312.20	468
ST018.312.65	468
ST018.408.20	468
ST018.410.20	468
ST018.412.20	468
ST018.412.65	468
ST019.318.20 RGBW	470
ST019.418.20 RGBW	470
ST020.018.20	470
ST021.419.00H	231
ST021.422.14H	231
ST021.422.21	231
ST021.422.22	231
ST021.422.22H	227
ST021.429.00H	231
ST021.439.00H	231
ST021.519.00H	231
ST021.522.14H	231
ST021.522.21	231
ST021.522.22	231
ST021.522.22H	227
ST021.529.00H	231
ST021.539.00H	231
ST022.024.200	472
ST022.124.100	472
ST022.124.250	472
ST022.124.300	472
ST022.124.60	472
ST023.024.120	106
ST023.024.60	106
ST024.219.00	104
ST024.229.00	104
ST024.419.00	104
ST024.429.00	104

артикул	стр.
ST025.203.00	104
ST025.209.00	104
ST025.213.00	104
ST025.219.00	104
ST025.229.00	104
ST025.239.00	104
ST025.403.00	104
ST025.409.00	104
ST025.413.00	104
ST025.419.00	104
ST025.429.00	104
ST025.439.00	104
ST026.202.00	105
ST026.209.00	105
ST026.212.00	105
ST026.219.00	105
ST026.222.00	105
ST026.232.00	105
ST026.402.00	105
ST026.409.00	105
ST026.412.00	105
ST026.419.00	105
ST026.422.00	105
ST026.432.00	105
ST027.203.00	105
ST027.213.00	105
ST027.223.00	105
ST027.233.00	105
ST027.403.00	105
ST027.413.00	105
ST027.423.00	105
ST027.433.00	105
ST028.202.00	105
ST028.212.00	106
ST028.219.00	105
ST028.222.00	106
ST028.232.00	106
ST028.242.00	106
ST028.252.00	106
ST028.402.00	105
ST028.412.00	106
ST028.419.00	105
ST028.422.00	106
ST028.432.00	106
ST028.442.00	106
ST028.452.00	106
ST029.219.00	106
ST029.419.00	106
ST030.409.10L	258
ST030.409.10R	258
ST030.409.11	258
ST030.409.12	258
ST030.409.13	258
ST030.409.15L	258
ST030.409.15R	258
ST030.409.16L1	259
ST030.409.16L2	259
ST030.409.16R1	259
ST030.409.16R2	259
ST030.409.17	259
ST030.409.18	259
ST030.409.19	259
ST030.409.20	259
ST030.409.21	259
ST030.419.00	258
ST030.429.00	258
ST030.509.10L	258
ST030.509.10R	258
ST030.509.11	258
ST030.509.12	258
ST030.509.13	258
ST030.509.15L	258

артикул	стр.
ST030.509.15R	258
ST030.509.16L1	259
ST030.509.16L2	259
ST030.509.16R1	259
ST030.509.16R2	259
ST030.509.17	259
ST030.509.18	259
ST030.509.19	259
ST030.509.20	259
ST030.509.21	259
ST030.509.22	259
ST030.519.00	258
ST030.539.00	258
ST037.429.01	475
ST037.429.02	475
ST037.529.01	475
ST037.529.02	475
ST038.129.02	474
ST038.429.01	474
ST038.529.01	474
ST038.529.01	474
ST039.429.00	157
ST039.459.00	157
ST039.499.00	157
ST039.529.00	157
ST039.539.00	157
ST039.559.00	157
ST040.429.00	229
ST040.459.00	229
ST040.499.00	229
ST040.529.00	229
ST045.189.00	272
ST045.199.00	272
ST045.429.02	272
ST045.439.02	272
ST046.199.00	229
ST046.419.02	229
ST046.429.02	229
ST046.439.02	229
ST046.489.02	229
ST046.529.02	229
ST046.539.02	229
ST046.589.02	229
ST046.599.00	229
ST047.189.00	157
ST047.419.02	157
ST047.429.02	157
ST047.439.02	157
ST047.489.02	157
ST047.519.02	157
ST047.529.02	157
ST047.539.02	157
ST047.589.02	157
ST047.599.00	157
ST061.024.150	162
ST062.024.100	49
ST062.024.200	49
ST063.400.00	139
ST063.448.100	139
ST063.448.200	139
ST063.500.00	139
ST063.548.100	139
ST063.548.200	139
ST064.024.100.DALI	106
ST064.024.100.TRIAC	106
ST064.024.60.DALI	106
ST064.024.60.TRIAC	106
ST065.109.14	46
ST065.409.01	46
ST065.409.02	46
ST065.409.03	46
ST065.409.04	46

артикул	стр.
ST065.409.10	49
ST065.409.11	49
ST065.409.12	49
ST065.409.13	46
ST065.409.13	48
ST065.409.15	46
ST065.409.16	46
ST065.419.00	46
ST065.429.00	46
ST066.129.00	46
ST066.129.00	48
ST066.199.00	46
ST066.409.01	48
ST066.409.02	48
ST066.409.03	48
ST066.409.10	48
ST066.409.11	48
ST066.419.00	48
ST067.409.10	136
ST067.409.11	136
ST067.409.12	136
ST067.409.13	136
ST067.409.14	136
ST067.409.15	137
ST067.409.15	138
ST067.409.16	138
ST067.409.17	138
ST067.409.18	138
ST067.409.19	136
ST067.409.20	136
ST067.419.00	136
ST067.429.00	136
ST067.509.10	136
ST067.509.11	136
ST067.509.12	136
ST067.509.13	136
ST067.509.14	136
ST067.509.15	137
ST067.509.15	138
ST067.509.16	138
ST067.509.17	138
ST067.509.18	138
ST067.509.19	136
ST067.509.20	136
ST067.519.00	136
ST068.409.10	137
ST068.409.11	137
ST068.409.12	137
ST068.409.13	137
ST068.419.00	137
ST068.429.00	137
ST068.509.10	137
ST068.509.11	137
ST068.509.13	137
ST068.519.00	137
ST068.529.00	137
ST069.409.10	138
ST069.409.11	138
ST069.409.12	138
ST069.419.00	138
ST069.429.00	138
ST069.509.10	138
ST069.509.11	138
ST069.509.12	138
ST069.519.00	138
ST069.529.00	138
ST070.009.00	47
ST070.024.100	49
ST070.024.40	49
ST070.409.01	47
ST070.409.02	47
ST070.409.03	47

артикул	стр.
ST070.409.10	47
ST070.409.11	47
ST070.409.12	47
ST070.409.13	49
ST070.409.14	47
ST070.419.00	47
ST070.429.00	47
ST080.200.02	428
ST080.200.03	428
ST080.400.01	428
ST080.400.02	428
ST080.400.03	428
ST080.500.02	428
ST080.500.03	428
ST1001.310.20	468
ST1001.310.65	468
ST1001.314.20	468
ST1001.314.65	468
ST1001.410.20	468
ST1001.410.65	468
ST1001.414.20	468
ST1001.414.65	468
ST1002.320.20	469
ST1003.014.20 CCT	469
ST1003.429.00	200
ST1003.439.00	200
ST1003.529.00	200
ST1003.539.00	200
ST1004.017.20 RGB	469
ST1004.429.12	201
ST1004.439.12	201
ST1004.529.12	201
ST1004.539.12	201
ST1005.318.20 RGBW	471
ST1005.418.20 RGBW	471
ST1005.469.00	200
ST1005.569.00	200
ST1006.018.20 RGBCCT	470
ST1007.419.00	200
ST1007.429.12	201
ST1007.439.00	200
ST1007.449.12	201
ST1007.519.00	200
ST1007.529.12	201
ST1007.539.00	200
ST1007.549.12	201
ST1011.048.150	205
ST1011.048.150	205
ST1011.048.80	205
ST1011.058.150	205
ST1011.058.150	205
ST1011.058.80	205
ST1047.429.02	201
ST1047.439.02	201
ST1047.489.02	201
ST1047.499.00	201
ST1047.529.02	201
ST1047.539.02	201
ST1047.589.02	201
ST1047.599.00	201
ST1601.409.00	72
ST1601.419.00	72
ST1601.429.00	72
ST1601.439.00	72
ST1601.449.00	72
ST1601.459.00	72
ST1601.469.00	72
ST1601.479.00	72
ST1602.409.00	73
ST1602.419.00	73
ST1602.429.00	73
ST1602.439.00	73

артикул	стр.
ST1602.449.00	73
ST1602.459.00	73
ST1602.469.00	73
ST1602.479.00	73
ST1602.499.00	73
ST1603.048.200	73
ST1653.409.00	72
ST1653.419.00	72
ST1653.429.00	72
ST1653.439.00	72
ST401.609.00	86
ST401.619.00	86
ST401.629.00	86
ST401.709.00	86
ST401.719.00	86
ST401.729.00	86
ST401.809.00	86
ST401.819.00	86
ST401.829.00	86
ST411.402.00	86
ST411.402.01	86
ST411.402.02	86
ST411.408.00	86
ST411.408.01	86
ST411.409.01	86
ST411.409.02	86
ST411.409.03	87
ST411.409.04	87
ST411.409.05	87
ST411.419.03	87
ST411.419.04	87
ST411.419.05	87
ST412.403.00	87
ST412.409.01	87
ST412.409.02	87
ST412.409.03	87
ST413.048.100	87
ST413.048.200	87
ST661.024.10	261
ST661.024.20	261
ST661.024.30	261
ST661.024.40	261
ST661.060.10	261
ST661.060.20	261
ST661.060.30	261
ST661.060.40	261
ST684.436.36	165
ST684.436.60	165
ST9000.500.01CDIM	39
ST9000.500.01RGBCW	473
ST9000.500.01C	39
ST9000.500.02CDIM	39
ST9000.500.02C	39
ST9001.500.00	39
ST9002.400.00MIX	473
ST9002.500.00RGBW	473
ST9100.148.05	478
ST9100.149.05	478
ST9101.449.07	479
ST9101.449.07DIM	479
ST9101.549.07DIM	479
ST962.409.00	122
STF-D	456
STF-HR	456
STF-R	456
STF-Vi	456
STL	458
STP-LL	462
STP-SG	460
z-mod ST1365CM.3000.07.DIM	211
z-mod ST1365CM.3000.12.DIM	211
z-mod ST1365CM.3000.18.DIM	211

артикул	стр.
Z-mod ST2365CM.2700.08	213
Z-mod ST2365CM.2700.12	213
Z-mod ST2365D.CL	213
Z-mod ST2365D.MT	213
Z-mod ST2365D.MX	213
Z-mod ST2365R.08.15	213
Z-mod ST2365R.08.24	213
Z-mod ST2365R.08.36	213
Z-mod ST2365R.08.50	213
Z-mod ST2365R.15.36	213
Z-mod ST2365R.15.50	213
Z-mod ST3365CM.2700.15	215
Z-mod ST3365CM.2700.18	215
Z-mod ST3365D.CL	215
Z-mod ST3365D.MT	215
Z-mod ST3365D.MX	215
Z-mod ST3365R.15.15	215
Z-mod ST3365R.15.15	216
Z-mod ST3365R.15.24	215
Z-mod ST3365R.15.24	216
Z-mod ST3365R.15.36	215
Z-mod ST3365R.15.36	216
Z-mod ST3365R.15.50	215
Z-mod ST3365R.15.50	216
Z-mod ST3365R.20.36	215
Z-mod ST3365R.20.36	216
Z-mod ST3365R.20.50	215
Z-mod ST3365R.20.50	216
Z-mod ST3365R.20.50	217
Z-mod ST4365D.CL	216
Z-mod ST4365D.MT	216
Z-mod ST4365D.MX	216
Z-mod ST5365D.CL	217
Z-mod ST5365D.MT	217
Z-mod ST5365D.MX	217
Z-mod ST5365R.36.24	217
Z-mod ST5365R.36.36	217
Z-mod ST5365R.36.50	217
Z-mod ST5365R.45.26	217
Z-mod ST5365R.45.38	217