# DK4606

Длина: 123 мм
Ширина: 123 мм
Высота: 38 мм

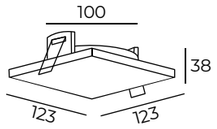


Тип источника света: LED
Мощность: 18W
Напряжение: 220V

DK4606-WW

DK4607-DW
Цвет свечения: Дневной белый (4000K)

Световой поток:
1200lm

Материал:
пластик

Цвет свечения:
Теплый белый (3000K)

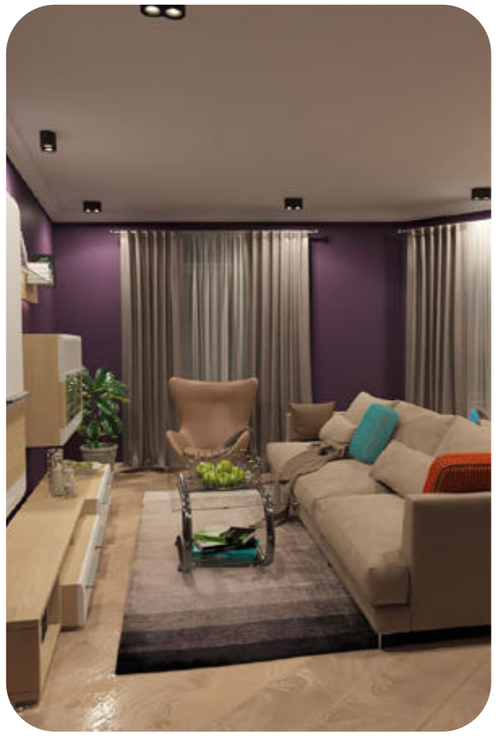





## Точечные накладные светильники

# DK2001

Высота: 100 мм
Диаметр: 96 мм

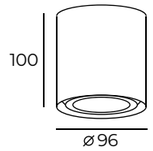


Тип цоколя: 1xGU10
Мощность: 50W
Напряжение: 220V

DK2001-WH

DK2001-BK

Материал:
алюминиевый сплав

# DK2002

Длина: 178 мм
Высота: 100 мм
Ширина: 97 мм

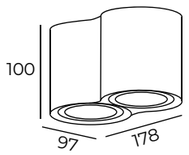


Тип цоколя: 2xGU10
Мощность: 2x50W
Напряжение: 220V

DK2002-WH

DK2002-BK

Материал:
алюминиевый сплав